



ԲՆԱԿԵԼԻ ՀԱՄԱԼԻՐԻ ԿԱՌՈՒՑՄԱՆ ՏԵԽՆԻԿԱԿԱՆ ՆԱԽԱԳԻԾ

ՀԱՍՑԵ՝ ԿՈՏԱՅՔԻ ՄԱՐԶ, ՀԱՄԱՅՆՔ ՆԱԽԻ, ԳՅՈՒՂ
ՊՈՌՇՅԱՆ, Գ. ՉԱՌԻՇԻ ԽՃՈՒՂԻ 95



ԱՆՎԱՆԱՑԱՆԿ	
Թերթի ԱՆՎԱՆՈՒՄԸ	Թերթի ՀԱՄԱՐԸ



ՃԱՐՏԱՐԱՊԵՏԱԿԱՆ ՄԱՍ

ԱՆՎԱՆԱՑԱՆԿ	ՃԼ - 01
ԲԱՑԱՏՐԱԳԻՐ, ԸՆԴՀԱՆՈՒՐ ՑԿՑԱԼՆԵՐ	ՃԼ - 02
ՇԻՆԱՐԱՐԱԿԱՆ ԱՇԽԱՏԱՆՔՆԵՐԻ ԻՐԱԿԱՆԱՑՄԱՆ ԺԱՄԱՆԱԿԱՑՈՒՅՑ	ՃԼ - 03
ՀՈՂԱՄԱՍԻ ԱՇԽԱՐՀԱԳՐԱԿԱՆ ԴԻՐՔԸ	ՃԼ - 04
ԻՐԱԿԻՃԱԿԱՑԻՆ ՀԱՏԱԿԱԳԻԾ	Մ 1:2000
ԻՐԱԿԻՃԱԿԱՑԻՆ ՀԱՏԱԿԱԳԻԾ	Մ 1:500
ԳԼԽԱԿՈՐ ՀԱՏԱԿԱԳԻԾ	Մ 1:250
ԳԼԽԱԿՈՐ ՀԱՏԱԿԱԳԻԾ	Մ 1:250
ՆԿՈՒՂԱՑԻՆ ՀԱՐԿԻ ՀԱՏԱԿԱԳԻԾ - 6.600 ՆԻՇԻ ՎՐԱ	Մ 1:100
ՆԿՈՒՂԱՑԻՆ ՀԱՐԿԻ ՀԱՏԱԿԱԳԻԾ /ՉԱՓԱԳՐՈՒԹՅՈՒՄ/ - 6.600 ՆԻՇԻ ՎՐԱ	Մ 1:100
ՆԿՈՒՂԱՑԻՆ ՀԱՐԿԻ ՀԱՏԱԿԱԳԻԾ - 3.300 ՆԻՇԻ ՎՐԱ	Մ 1:100
ՆԿՈՒՂԱՑԻՆ ՀԱՐԿԻ ՀԱՏԱԿԱԳԻԾ /ՉԱՓԱԳՐՈՒԹՅՈՒՄ/ - 3.300 ՆԻՇԻ ՎՐԱ	Մ 1:100
ԱՌԱՋԻՆ ՀԱՐԿԻ ՀԱՏԱԿԱԳԻԾ 0.000 ՆԻՇԻ ՎՐԱ	Մ 1:100
ԱՌԱՋԻՆ ՀԱՐԿԻ ՀԱՏԱԿԱԳԻԾ /ՉԱՓԱԳՐՈՒԹՅՈՒՄ/ 0.000 ՆԻՇԻ ՎՐԱ	Մ 1:100
ԵՐԿՐՈՐԴ ՀԱՐԿԻ ՀԱՏԱԿԱԳԻԾ + 4.200 ՆԻՇԻ ՎՐԱ	Մ 1:100
ԵՐԿՐՈՐԴ ՀԱՐԿԻ ՀԱՏԱԿԱԳԻԾ /ՉԱՓԱԳՐՈՒԹՅՈՒՄ/ 4.200 ՆԻՇԻ ՎՐԱ	Մ 1:100
ԵՐՐՈՐԴ ՀԱՐԿԻ ՀԱՏԱԿԱԳԻԾ + 7.500 ՆԻՇԻ ՎՐԱ	Մ 1:100
ԵՐՐՈՐԴ ՀԱՐԿԻ ՀԱՏԱԿԱԳԻԾ /ՉԱՓԱԳՐՈՒԹՅՈՒՄ/ 7.500 ՆԻՇԻ ՎՐԱ	Մ 1:100
ՉՈՐՐՈՐԴ ՀԱՐԿԻ ՀԱՏԱԿԱԳԻԾ + 10.800 ՆԻՇԻ ՎՐԱ	Մ 1:100
ՉՈՐՐՈՐԴ ՀԱՐԿԻ ՀԱՏԱԿԱԳԻԾ /ՉԱՓԱԳՐՈՒԹՅՈՒՄ/ 10.800 ՆԻՇԻ ՎՐԱ	Մ 1:100
ՀԻՆԳԵՐՈՐԴ ՀԱՐԿԻ ՀԱՏԱԿԱԳԻԾ + 14.100 ՆԻՇԻ ՎՐԱ	Մ 1:100
ՀԻՆԳԵՐՈՐԴ ՀԱՐԿԻ ՀԱՏԱԿԱԳԻԾ /ՉԱՓԱԳՐՈՒԹՅՈՒՄ/ 14.100 ՆԻՇԻ ՎՐԱ	Մ 1:100
ՎԵՑԵՐՈՐԴ ՀԱՐԿԻ ՀԱՏԱԿԱԳԻԾ + 17.400 ՆԻՇԻ ՎՐԱ	Մ 1:100
ՎԵՑԵՐՈՐԴ ՀԱՐԿԻ ՀԱՏԱԿԱԳԻԾ /ՉԱՓԱԳՐՈՒԹՅՈՒՄ/ 17.400 ՆԻՇԻ ՎՐԱ	Մ 1:100
ՅՈԹԵՐՈՐԴ ՀԱՐԿԻ ՀԱՏԱԿԱԳԻԾ + 20.700 ՆԻՇԻ ՎՐԱ	Մ 1:100
ՅՈԹԵՐՈՐԴ ՀԱՐԿԻ ՀԱՏԱԿԱԳԻԾ /ՉԱՓԱԳՐՈՒԹՅՈՒՄ/ 20.700 ՆԻՇԻ ՎՐԱ	Մ 1:100
ՈՒԹԵՐՈՐԴ ՀԱՐԿԻ ՀԱՏԱԿԱԳԻԾ + 24.000 ՆԻՇԻ ՎՐԱ	Մ 1:100
ՈՒԹԵՐՈՐԴ ՀԱՐԿԻ ՀԱՏԱԿԱԳԻԾ /ՉԱՓԱԳՐՈՒԹՅՈՒՄ/ 24.000 ՆԻՇԻ ՎՐԱ	Մ 1:100
ԻՆԵՐՈՐԴ ՀԱՐԿԻ ՀԱՏԱԿԱԳԻԾ + 27.300 ՆԻՇԻ ՎՐԱ	Մ 1:100
ԻՆԵՐՈՐԴ ՀԱՐԿԻ ՀԱՏԱԿԱԳԻԾ /ՉԱՓԱԳՐՈՒԹՅՈՒՄ/ 27.300 ՆԻՇԻ ՎՐԱ	Մ 1:100
ՏԱՍՆԵՐՈՐԴ ՀԱՐԿԻ ՀԱՏԱԿԱԳԻԾ + 30.600 ՆԻՇԻ ՎՐԱ	Մ 1:100
ՏԱՍՆԵՐՈՐԴ ՀԱՐԿԻ ՀԱՏԱԿԱԳԻԾ /ՉԱՓԱԳՐՈՒԹՅՈՒՄ/ 30.600 ՆԻՇԻ ՎՐԱ	Մ 1:100
ՏԱՍՆԵԿԵՐՈՐԴ ՀԱՐԿԻ ՀԱՏԱԿԱԳԻԾ + 33.900 ՆԻՇԻ ՎՐԱ	Մ 1:100
ՏԱՍՆԵԿԵՐՈՐԴ ՀԱՐԿԻ ՀԱՏԱԿԱԳԻԾ /ՉԱՓԱԳՐՈՒԹՅՈՒՄ/ 33.900 ՆԻՇԻ ՎՐԱ	Մ 1:100
ՏԱՍՆԵՐԿՈՒԵՐՈՐԴ ՀԱՐԿԻ ՀԱՏԱԿԱԳԻԾ + 37.200 ՆԻՇԻ ՎՐԱ	Մ 1:100
ՏԱՍՆԵՐԿՈՒԵՐՈՐԴ ՀԱՐԿԻ ՀԱՏԱԿԱԳԻԾ /ՉԱՓԱԳՐՈՒԹՅՈՒՄ/ 37.200 ՆԻՇԻ ՎՐԱ	Մ 1:100
ՏԱՍՆԵՐԵՔԵՐՈՐԴ ՀԱՐԿԻ ՀԱՏԱԿԱԳԻԾ + 40.500 ՆԻՇԻ ՎՐԱ	Մ 1:100
ՏԱՍՆԵՐԵՔԵՐՈՐԴ ՀԱՐԿԻ ՀԱՏԱԿԱԳԻԾ /ՉԱՓԱԳՐՈՒԹՅՈՒՄ/ 40.500 ՆԻՇԻ ՎՐԱ	Մ 1:100
ՏԱՍՆՉՈՐՍԵՐՈՐԴ ՀԱՐԿԻ ՀԱՏԱԿԱԳԻԾ + 43.800 ՆԻՇԻ ՎՐԱ	Մ 1:100
ՏԱՍՆՉՈՐՍԵՐՈՐԴ ՀԱՐԿԻ ՀԱՏԱԿԱԳԻԾ /ՉԱՓԱԳՐՈՒԹՅՈՒՄ/ 43.800 ՆԻՇԻ ՎՐԱ	Մ 1:100
ՏԱՍՆՀԻՆԳԵՐՈՐԴ ՀԱՐԿԻ ՀԱՏԱԿԱԳԻԾ + 47.100 ՆԻՇԻ ՎՐԱ	Մ 1:100
ՏԱՍՆՀԻՆԳԵՐՈՐԴ ՀԱՐԿԻ ՀԱՏԱԿԱԳԻԾ /ՉԱՓԱԳՐՈՒԹՅՈՒՄ/ 47.100 ՆԻՇԻ ՎՐԱ	Մ 1:100
ՏԱՍՆՎԵՑԵՐՈՐԴ ՀԱՐԿԻ ՀԱՏԱԿԱԳԻԾ + 50.400 ՆԻՇԻ ՎՐԱ	Մ 1:100
ՏԱՍՆՎԵՑԵՐՈՐԴ ՀԱՐԿԻ ՀԱՏԱԿԱԳԻԾ /ՉԱՓԱԳՐՈՒԹՅՈՒՄ/ 50.400 ՆԻՇԻ ՎՐԱ	Մ 1:100
ՏԱՆԻՔԻ ՀԱՏԱԿԱԳԻԾ	Մ 1:100
ՃԱԿԱՏ 1 - 23 ԱՌԱՆՑՔՆԵՐՈՎ	Մ 1:100
ՃԱԿԱՏ 23 - 1 ԱՌԱՆՑՔՆԵՐՈՎ	Մ 1:100

ԱՆՎԱՆԱՑԱՆԿ		
Թերթի ԱՆՎԱՆՈՒՄԸ	Թերթի ՀԱՄԱՐԸ	
ՃԱԿԱՏ Ա - Ը ԱՌԱՆՑՔՆԵՐՈՎ	Մ 1:100	ՃԼ - 48
ՃԱԿԱՏ Ը - Ա ԱՌԱՆՑՔՆԵՐՈՎ	Մ 1:100	ՃԼ - 49
ԿՏՐԿԱԾՔ 1 - 1	Մ 1:100	ՃԼ - 50
ԱՍՏԻՃԱՆԱԿԱՆԴԱԿԻ ԵՎ ՎԵՐԵԼԱԿԻ ՄԱՆՐԱՄԱՍՆԵՐ	Մ 1:50	ՃԼ - 51
ԱՍՏԻՃԱՆԱԿԱՆԴԱԿԻ ԵՎ ՎԵՐԵԼԱԿԻ ՄԱՆՐԱՄԱՍՆԵՐ	Մ 1:50	ՃԼ - 52
ՀԱՏԱԿՆԵՐԻ ՏԻՊԵՐ	Մ 1:10	ՃԼ - 53
ՀԱՆԳՈՒՅՑՆԵՐ	Մ 1:10	ՃԼ - 54
ՀԱՆԳՈՒՅՑՆԵՐ	Մ 1:10	ՃԼ - 55
ԴՈՆԵՐԻ ԵՎ ԴԱՐՊԱՍՆԵՐԻ ԱՍՓՈՓԱԳԻՐ	Մ 1:50	ՃԼ - 56
ԴՈՒՌ - ՊԱՏՈՒՀԱՆՆԵՐԻ ԱՍՓՈՓԱԳԻՐ	Մ 1:50	ՃԼ - 57
ՊԱՏՈՒՀԱՆՆԵՐԻ ԱՍՓՈՓԱԳԻՐ	Մ 1:50	ՃԼ - 58
ՎԻՏՐԱԺՆԵՐԻ ԱՍՓՈՓԱԳԻՐ	Մ 1:50	ՃԼ - 59
ՏԵՂԱՆՔԻ ԼՈՒՄԱՆԿԱՐՆԵՐ ԹՈՂՈՂ ԱՆՕՂԱՉՈՒ ՍԱՐՔԻ ԲԱՐՁՐՈՒԹՅՈՒՄԻՑ		ՃԼ - 60
ՀԵՌԱՆԿԱՐՆԵՐ		ՃԼ - 61
ՀԵՌԱՆԿԱՐՆԵՐ		ՃԼ - 62
ՀԵՌԱՆԿԱՐՆԵՐ		ՃԼ - 66
ՀԵՌԱՆԿԱՐՆԵՐ		ՃԼ - 64

ՇԻՆԱՐԱՐԱԿԱՆ ԱՇԽԱՏԱՆՔՆԵՐԻ ԿԱԶՄԱԿԵՐՊՄԱՆ ՄԱՍ

Թերթերի ԱՆՎԱՆԱՑԱՆԿ, ԲԱՑԱՏՐԱԳԻՐ	ՇԿ - 01
ԲԱՑԱՏՐԱԳԻՐ	ՇԿ - 02
ԲԱՑԱՏՐԱԳԻՐ	ՇԿ - 03
ՇԻՆ. ՀՐԱՊԱՐԱԿԻ ԿԱԶՄԱԿԵՐՊՈՒՄ ՀՈՂԱՑԻՆ ԱՇԽԱՏԱՆՔՆԵՐԻ ԺԱՄԱՆԱԿ	ՇԿ - 04
ՇԻՆ. ՀՐԱՊԱՐԱԿԻ ԿԱԶՄԱԿԵՐՊՈՒՄ ԿԱՌՈՒՑՄԱՆ ԱՇԽԱՏԱՆՔՆԵՐԻ ԺԱՄԱՆԱԿ	ՇԿ - 05
ՄԵԽԱՆՉՄՆԵՐԻ ԱՇԽԱՏԱՆՔԻ ՏԵԽՆՈԼՈԳԻԱԿԱՆ ԶԱՐԿՆԵՐ	ՇԿ - 06
ՄԵԽԱՆՉՄՆԵՐԻ ԱՇԽԱՏԱՆՔԻ ՏԵԽՆՈԼՈԳԻԱԿԱՆ ԶԱՐԿՆԵՐ	ՇԿ - 07
ՃՈՂԱՆՆԵՐԻ ԱՍՐԱՑՄԱՆ ՍԽԵՄԱՆ ԲԵՌՆԵՐԻՆ	ՇԿ - 08
ԱՇԽԱՏԱՆՔՆԵՐԻ ՈՐԱԿԱՑԻՆ ԱՍՏՈՒՑՄԱՆ ՀՐԱՅԱՆԱԳՆԵՐ	ՇԿ - 09
ԱՇԽԱՏԱՆՔՆԵՐԻ ՈՐԱԿԱՑԻՆ ԱՍՏՈՒՑՄԱՆ ՀՐԱՅԱՆԱԳՆԵՐ	ՇԿ - 10

	ՃԱՐՏԱՐԱՊԵՏ	L. ՄԻՆՑԱՆ		ԲԱԿԵԼԻ ՀԱՄԱԼԻՐԻ ԿԱՌՈՒՑՄԱՆ ԱՇԽԱՏԱՆՔԱՅԻՆ ՆԱԽԱԳԻԾ ՀԱՅԵՐ ԱՌԱՅՈՒՄԻ ՀԱՄԱՑԱԶՄԱԿԻ ԳՅՈՒՂՈՒԹՅԱՆ, Ք ՔՈՒՄԱՆԱ, Գ. ԶԱՐԿԻ ԱՌՈՒՐԻ 85		
	«ԷԼԻՏ ՊՐՈՋԵԿՏՑ» ՍՊԸ	ՏՆՕՐԵՆ L. ՄԻՆՑԱՆ		ՍՆՎԱՆԱՑԱՆԿ	ՓՈՒԼ	ԹԵՐԹ
				Ա.Ն.	ՃԼ-01	

ԲԱՅԱՏՐԱԳԻՐ

Նախագծի համար հիմք է հանդիսացել պատվիրատուի հայտը և անշարժ գույքի սեփականության իրավունքի գրանցման վկայականը

Հողամասը՝ որի մակերեսը կազմում է 12168.00 քմ, գտնվում է Մարզ Կոտայք, համայնք Նաիրի, գյուղ Պռոշյան, Գ. Չաուշի խճուղի 95 հասցեում :

Բազմաբնակարան բնակելի համալիրը բաղկացած են 2 ստորգետնյա հարկերից և 16 վերգետնյա հարկերից:

Նկուղային հարկերը նախատեսված են ավտոկայանատեղիների համար , ինչպես նաև տեղակայված են տեխնիկական սենյակներ :

Առաջին հարկից կազմակերպված են նաև շենքերի գլխավոր մուտքերը, որտեղից աստիճանավանդակների և վերելակների միջոցով ապահովվում է կապը բոլոր թե ստորգետնյա և թե վերգետնյա հարկերի միջև :

Առաջին հարկում /0.000 նիշում/ նախատեսված է հասարակական սպասարկման տարածքներ, որպես առևտրի սրահ կամ գրասենյակ :

Երկրորդ հարկից /4.800 նիշում/ մինչև տասնվեցերորդ հարկեր նախատեսված են տարբեր մակերեսների՝ բնակարաններ: Բնակարանների մոտեցումները կազմակերպված են ընդհանուր աստիճանավանդակով և վերելակներով :

Աստիճանավանդակի, վերելակներին հարակից և դեպի պատշգամբ ելք ունեցող բոլոր դռները նախատեսվում է պատրաստել հակահրդեհային նյութերից :Վերելակները նախատեսվում է իրականացնել հակահրդեհային պահանջներին համապատասխան :

Աստիճանավանդակների դռների վրա տեղադրվում են ինքնավիակման համակարգ : Ինժեներական հաղորդակցուղիներից յուրաքանչյուրի համար նկուղից /-3.300 նիշում/ մինչև տանիք, միջանցքներում նախատեսվում են են առանձնացված հորաններ :

Ինժեներական հաղորդակցուղիների պատերը նեսի կողմից նախատեսվում է պատել հակահրդեհային նյութերով :

Ճակատների ճարտարապետական պլաստիկան նախատեսվում է կառավոր տեսակի բարձրորակ սվաղի հարդարմամբ, ինչպես նաև պատշգամբների ու ապակե հարթությունների համադրությամբ:

Շենքի տաք ջրի համակարգը լինելու է անհատական;
Սակավաշարժ խմբերի համար դեպի շենք մուտք գործելու համար նախատեսված է թեքահարթակներ;
Շենքի կոնստրուկտիվ համակարգը նախատեսված է 9 բալ սեյսմոկայունության համար;
 Նախագիծը մշակված է գործող քաղաքաշինական նորմերին համապատասխան :
 Շինարարական աշխատանքների ավարտիվ հետո տարածքը նախատեսվում է բարեկարգել:

բարեկարգել:
 բարեկարգել:

Քաղաքացիական պաշտպանության և Արտակարգ իրավիճակների կանխարգելման միջոցառումներ:
 Նկուղային 2 հարկերը ունեն 2320.0 քմ մակերես և ծառայում են որպես ավտոկայանատեղի, որն ունի երկակի Նշանակություն և անհրաժեշտության դեպքում կարող է ծառայել որպես բնակիչների համար թաքստոց : Շենքերը ունենալու են մոտավորապես 1100 հոգի բնակչություն:

Նկուղային հարկերը ապահովված է օդափոխության և վթարային լույսերի օդափոխության համակարգերով:

Ն. Գ. ճարտարապետ՝

ՊԱՅՄԱՆԱԿԱՆ ՆՇԱՆՆԵՐ

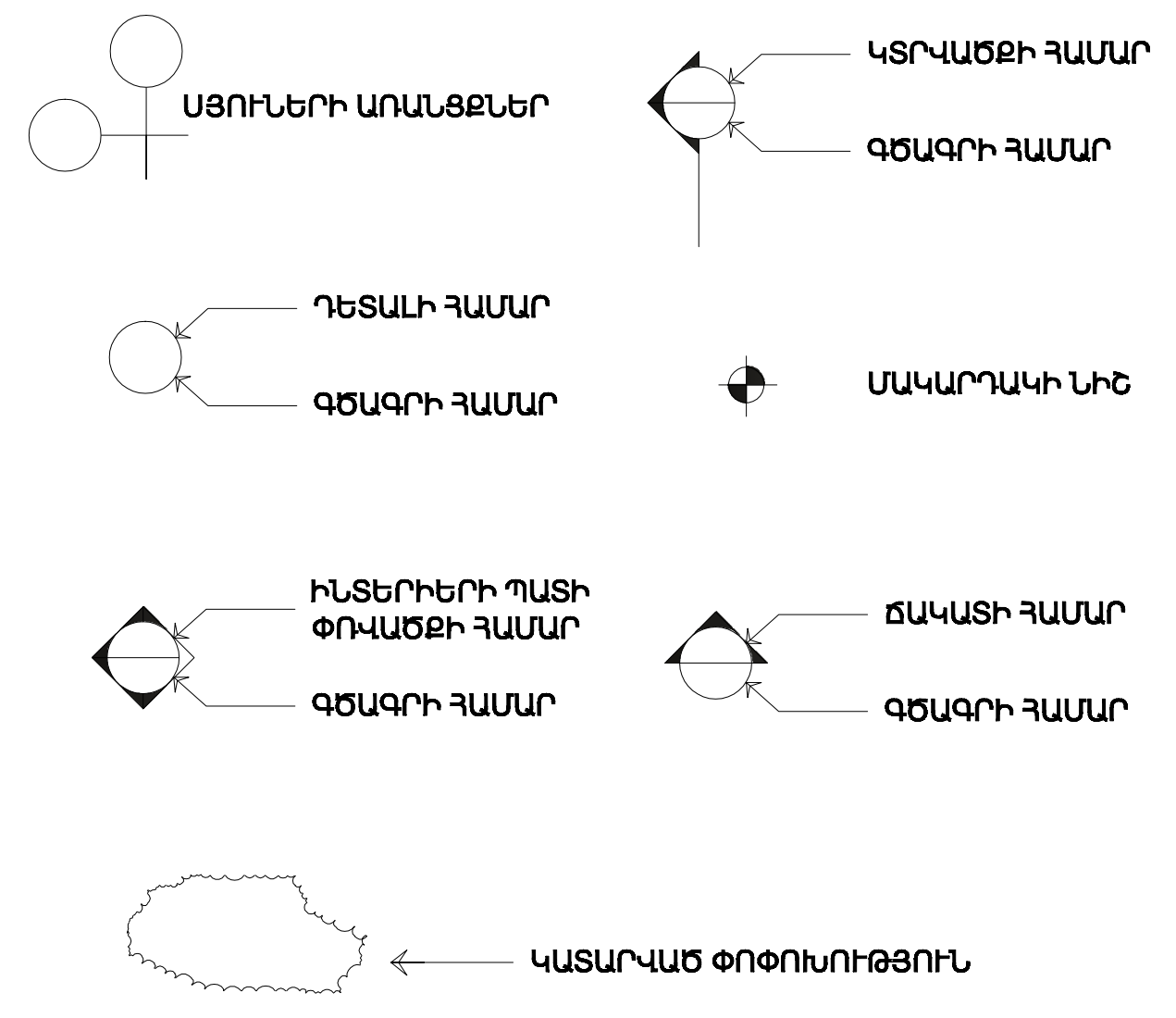

AFF	ՀԱՐԴԱՐՎԱԾ ՀԱՏԱԿԻ ՆԻՇԻՑ ՎԵՐԵՎ
GB	ԳԻՊԱՍԱՏՎԱՐԱԹՈՒԹ
Ը	ԱՌԱՆՁԵԻ ԳԻՇ
EQ	ՀԱԿԱՍԱՐՎՉԱՓ
ՆՆ	ՆԵՐՔԵՎԻ ՆԻՇ
ՎՆ	ՎԵՐԵՎԻ ՆԻՇ
ԳՈՒ	ԳՈՅՈՒԹՅՈՒՆ ՈՒՆԵՑՈՂ
ՀԳ	ՀԱՐԴԱՐՎԱԾ ՀԱՏԱԿ
ՀԱ	ՀԱՐԴԱՐՎԱԾ ԱՌԱՍԱՐ

ԾԱՆՈՒՑՈՒՄ

01. ԲՈՂՈՐ ՇԻՆԱՇԽԱՏԱՆՔՆԵՐԸ ԵՎ ՀԱՆԳՈՒՅՑՆԵՐԸ ՊԵՏՔ Է ՀԱՄԱՊԱՏԱՍԽԱՆՆԵՆ ԳՈՐԾՈՂ ՈՐՄԵՐԻՆ /ՀՀՇՆ, ՍՆԻՊ ԵՎ ԳՈՍՏԻ-ին/ :
02. ԳԾԱԳՐԵՐԵԻՑ ԶԱՆՈՆՈՎ ՉԱՓ ՉՎԵՐՑՆԵԼ: ԿԱՊԱԼԱՌՈՒՆ ՊԵՏՔ Է ՍՏՈՒԳԻ ԲՈՂՈՐ ՉԱՓԵՐԻ ԱՇԽԱՏԱՆՔՆԵՐԻ ԻՐԱԿԱՆԱՑՄԱՆ ՏԱՐԱԾՔՈՒՄ: ԱՆՀԱՄԱՊԱՏԱՍԽԱՆՈՒԹՅՈՒՆՆԵՐ ԲԱՑԱՀԱՅՏԵԼՈՒ ԴԵՊՔՈՒՄ ԿԱՊԱԼԱՌՈՒՆ ՊԵՏՔ Է ԱՅՂ ՄԱՍԻՆ ՏԵՂՅԱԿ ՊԱՅԻ ՆԱԽԱԳԾԱՌՈՂԻՆ ԵՎ ՊԱՐԶԱԲԱՆՈՒՄ ԴՆԴԻԻ :
03. ԿԱՊԱԼԱՌՈՒՆ ՊԱՏԱՍԽԱՆԱՏՎՈՒԹՅՈՒՆ Է ԿՐՈՒՄ ԵՆԹԱԿԱՊԱԼԱՌՈՒՄՆԵՐԻ ԱՇԽԱՏԱՆՔԻ ՀԱՄԱՐ՝ ՆԱԽԱԳԾԱՑԻՆ ՓԱՍՏԱԹՂԹԵՐԻ ՀՅՏ ԴՐԱ ՀԱՄԱՊԱՏԱՍԽԱՆՈՒՄԸ ԱՊԱՀՈՎԵԼՈՒ ՆՊԱՏԱԿՈՎ :
04. ԿԱՊԱԼԱՌՈՒՆ ՊԱՏԱՍԽԱՆԱՏՎՈՒԹՅՈՒՆ Է ԿՐՈՒՄ ԲՈՂՈՐ ՏԵՍԱԿԻ ԻՆԺԵՆԵՐԱԿԱՆ ՍԱՐՔԱՎՈՐՈՒՄՆԵՐԻ ԵՎ ԲԱՑՎԱԾՔՆԵՐԻ ԾՇԳՐԻՑ ՏԵՂԱԴՐՄԱՆ ՀԱՄԱՐ:
05. ԿԱՊԱԼԱՌՈՒՆ ՊԵՏՔ Է ՍՏՈՒԳԻ ԲՈՂՈՐ ՍԱՐՔԱՎՈՐՈՒՄՆԵՐԻ ՉԱՓԵՐԸ, ՏԵՂԱԴՐՄԱՆ ՎԱՅՐԸ ԵՎ ՍԱՐՔԱՎՈՐՈՒՄՆԵՐԻ ՎԵՐԱԲԵՐՅԱԼ ԱՐՏԱԴՐՈՂ ԿԱԶՄԱԿԵՐՊՈՒԹՅՈՒՆՆԵՐԻ ՀԱՄԱՊԱՏԱՍՊԱՆ ՏՎՅԱԼՆԵՐԸ՝ ԱՅՂ ԹՎՈՒՄ ԷԼԵԿՏՐԱՍՆՈՒՅՄԱՆ, ՋՐԱՀԵՐՈՒՑՄԱՆ ԵՎ ՏԵՂԱԿԱՅՄԱՆ ԲՈՂՈՐ ՊԱՀԱՆՋԱՐԿՆԵՐԸ ՆԱԽՔԱՆ ԱՇԽԱՏԱՆՔՆԵՐԸ ՍԿՍԵԼԸ :
06. ԽՈՂՈՎԱԿՆԵՐԻ, ԷԼԵԿՏՐԱԿԱՆ ԱՇԽԱՏԱՆՔԵՐԻ ԵՎ ԱՅԼ ՆՊԱՏԱԿՆԵՐԻ ՀԱՄԱՐ ՊԱՀԱՆՋԱՌՈՂ ԲՈՂՈՐ ԲԱՑՎԱԾՔՆԵՐԸ ՊԵՏՔ Է ՄԵԿՈՒՄԱՑՎԵՆ ՀԱԿԱՀՐԴԵՀԱՅԻՆ ԽՏԱՑՈՒՑԻՉՆԵՐՈՎ ՈՐԻ ՀԱԿԱՀՐԴԵՀԱՅԻՆ ԿԱՐԳԸ ՊԵՏՔ Է ԼԻՆԻ ՆՈՒՅՆԸ, ԻՆՉ ՆԵՐԹՓԱՆՑՈՂ ՊԱՏԻ, ՀԱՏԱԿԻ ԿԱՍ ԱՌԱՍԱՐԻ ՀԱԿԱՀՐԴԵՀԱՅԻՆ ԿԱՐԳԸ :
07. ԿՈՆՍՏՐՈՒԿՏՈՐԱԿԱՆ ԵՎ ԻՆՇԵՆԵՐԱԿԱՆ ՄԱՍԻ ԳԾԱԳՐԵՐԸ ՃԱՐՏԱՐԱՊԵՏԱԿԱՆ ԳԾԱԳՐԵՐԻ ՀԱՄԱԼՈՒՄՆ ԵՆ ՀԱՄԱՐԿՈՒՄ : ԳԼԽԱԿՈՐ ԿԱՊԱԼԱՌՈՒՆ ՊԵՏՔ Է ԱՌԱՋՆՈՐԴԿԻ ՃԱՐՏԱՐԱՊԵՏԱԿԱՆ ԳԾԱԳՐԵՐՈՎ : ՆԱԽՔԱՆ ՇԻՆԱՐԱՐԱԿԱՆ ԿԱՍ ԻՆՇԵՆԵՐԱԿԱՆ ԱՇԽԱՏԱՆՔՆԵՐ ԻՐԱԿԱՆԱՑՆԵԼԸ ԱՅՆ ՊԵՏՔ Է ՍՏՈՒԳԻ ԾԱՐՏԱՐԱՊԵՏԱԿԱՆ ԳԾԱԳՐԵՐԵԻՆ ՀԱՄԱՊԱՏԱՍԽԱՆՆԵԼՈՒ ՀԱՄԱՐ : ՃԱՐՏԱՐԱՊԵՏԱԿԱՆ ԵՎ ԿՈՆՍՏՐՈՒԿՏՈՐԱԿԱՆ ԿԱՍ ԻՆՇԵՆԵՐԱԿԱՆ ԳԾԱԳՐՈՐԻ ՄԻՋԵՎ ՈՐԵՎԵ ԱՆՀԱՄԱՊԱՏԱՍՊԱՆՈՒԹՅՈՒՆ ԲԱՑԱՀԱՅՏԵԼՈՒ ԴԵՊՔՈՒՄ ԱՅՂ ՄԱՍԻՆ ՊԵՏՔ Է ՏԵՂՅԱԿ ՊԱՅԵԼ ՃԱՐՏԱՐԱՊԵՏԻՆ ԱՆՀԱՄԱՊԱՏԱՍԽԱՆՈՒԹՅՈՒՆԸ ՊԱՐԶԵԼՈՒ ՀԱՄԱՐ :
08. ԳԾԱԳՐԵՐԵՐՈՒՄ ՕԳՏԱԳՈՐԾՎՈՂ ՀԱՊԱԿՈՒՄՆԵՐԸ ՊԵՏՔ Է ՊԱՏԿԱՆՆԵՆ ՀԱՃԱԽ ԿԻՐԱՎՈՂ ՀԱՊԱԿՈՒՄՆԵՐԻ ՇԱՐՔԻՆ ԿԱՍ ԸՆԴԳՐԿՎԱԾ ԼԻՆԵՆ ՀԱՊԱԿՈՒՄՆԵՐԻ ՑՈՒՑԱԿԻ ՄԵՋ : ՃԱՐՏԱՐԱՊԵՏԸ ՊԵՏՔ Է ՊԱՐԶԱԲԱՆԻ ՑՈՒՐԱՔԱՆՉՅՈՒՐ ՀԱՊԱԿԱՄԱՆ ԻՄԱՍՏԸ :
09. ԲՈՂՈՐ ՉԱՓԵՐԸ ՏՐՎԱԾ ԵՆ ՊԱՏԻ ԿԱՍ ՍՅԱՆ ԵՐԵՍԻ ԳԾՈՎ ԿԱՍ ՍՅԱՆ ԱՌԱՆՑՔԱՅԻՆ ԳԾՈՎ, ԲԱՑԱՌՈՒԹՅԱՐՔ ԱՅՆ ԴԵՊՔԵՐԻ, ԵՐՔ ՏՐՎԱԾ ԵՆ ԱՅԼ ՑՈՒՑՈՒՄՆԵՐ:
10. ՔԱՐԵ ԵՐԵՍԱՊԱՏԱՆ ԵՎ ՍԱԼՎԱԾԵԻ ՆԿԱՐՎԱԾՔԸ ՊԵՏՔ Է ԾՇՏԵԼ ՆԱԽՔԱՆ ՏԵՂԱԴՐՄԱՆ ԱՇԽԱՏԱՆՔԸ :
11. ՀԱՍԱՐԱԿԱԿԱՆ ՎԱՅՐԵՐԻ ԱՐՏԱՔԻՆ ԴՈՆԵՐԸ ԵՎ ԲՈՂՈՐ ՍԵՆՅԱԿՆԵՐԻ ԴՈՆԵՐԸ ՈՐՏԵՂ ՄԱՐԴԱՆՑ ՔԱՆԱԿԸ 50 Է ԿԱՍ ԱՎԵԼ ՊԵՏՔ Է ԲԱՑՎԵՆ ՓԱՆՈՒՍԻ ՈՒՂՈՒԹՅԱՐՔ :
12. ՄԱՍՆԱԳՐԵՐՈՒՄ ՆԾՎԱԾ ՆՅՈՒԹԵՐԻ ԵՎ ՍԱՐՔԱՎՈՐՈՒՄՆԵՐԻ ՓՈԽԱՐԻՆՄԱՆ ԲՈՂՈՐ ՀԱՐՑԵՐԸ ՊԵՏՔ Է ՆԵՐԿԱՅԱՑՎԵՆ ՆԱԽԱԳԾՈՂԻ ՀԱՄԱՁԱՅԵՑՄԱՆԸ, ԵՎ ՈՒՍՈՒՄՆԱՍԻՐՎԵԼՈՒ ԵՆ ՄԻԱՑՆ ԱՅՆ ԴԵՊՔՈՒՄ, ԵՐՔ ԱՌԱՋԱՐԿՎՈՂ ՓՈԽԱՐԻՆՈՒՄԸ ԿՀԱՆԳԵՑՆԻ ԱՎԵԼԻ ԼԱԿ ԾԱՌԱՅՈՒԹՅՈՒՆՆԵՐ ՄԱՏՈՒՑՈՂ ՄԻՋՈՑՆԵՐԻ ՁԵՆՔԲԵՐՄԱՆԸ, ԱՎԵԼԻ ԱՐԱԳ ԱՌԱՔՄԱՆ ԺԱՄԿԵՏՆԵՐԻՆ ԿԱՍ ԱՎԵԼԻ ՑԱԾՐ ԳԻՆ՝ ԱՌԱՆՑ ՉՈՂԱԲԵՐԵԼՈՒ ՏԵՍՔԸ, ՈՐԱԿԸ ԵՎ ԳՈՐԾԱՌՈՒՅԹՆԵՐԸ : ՆՅՈՒԹԵՐԻ ԵՎ ՍԱՐՔԱՎՈՐՈՒՄՆԵՐ ԲՈՂՈՐ ԱՌԱՋԱՐԿՎՈՂ ՓՈԽԱՐԻՆՈՒՄՆԵՐԸ ՊԵՏՔ Է ՍՏՈՒԳՎԵՆ ԵՎ ՀԱՍՏԱՏՎԵՆ ՆԱԽԱԳԾՈՂԻ ԿՈՂՄԻՑ՝ ՆԱԽՔԱՆ ԴՐԱՆՑ ՏԵՂԱԴՐՔՈՒՄԸ :

- ՏԵԽՆԻԿԱՏՆՏԵՍԱԿԱՆ ՑՈՒՑԱՆԻՇՆԵՐ**
- ՀՈՂԱՄԱՍԻ ԸՆԴՀԱՆՈՒՐ ՄԱԿԵՐԵՍԸ՝ -- 12168.00 ՔՄ
 - ՍՏՈՐԳԵՏՆՅԱ ԿԱՌՈՒՑԱՊԱՏՄԱՆ ՄԱԿԵՐԵՍԸ ԿԱԶՄՈՒՄ Է՝ -- 3355.00 ՔՄ, ՏՈԿՈՍԸ ԿԱԶՄՈՒՄ Է՝ -- 27.60%
 - ՎԵՐԳԵՏՆՅԱ ԿԱՌՈՒՑԱՊԱՏՄԱՆ ՄԱԿԵՐԵՍԸ ԿԱԶՄՈՒՄ Է՝ -- 3560.00 ՔՄ, ՏՈԿՈՍԸ ԿԱԶՄՈՒՄ Է՝ -- 29.30%
 - ԿԱՆԱԶԱՊԱՏ ՏԱՐԱԾՔԻ ԵՎ ԳԵՌՑԱՆՑԱՑԻՆ ԿԱՆԱԶԱՊԱՏ ՄԱԿԵՐԵՎՈՒԹՅՈՒՄ ՄԱԿԵՐԵՍԸ ԿԱԶՄՈՒՄ Է՝ -- 7300.80 ՔՄ, ՏՈԿՈՍԸ ԿԱԶՄՈՒՄ Է՝ -- 60.00%՝
 - ԱՆՋՐԱՆՑԻԿ/ՄԱՅԹԵՐ, ՍԱԼՎԱԾՔՆԵՐ, ԱՍՖԱԼՏ/ ՏԱՐԱԾՔՆԵՐԻ ՄԱԿԵՐԵՍԸ ԿԱԶՄՈՒՄ Է՝ -- 1307.20 ՔՄ, ՏՈԿՈՍԸ ԿԱԶՄՈՒՄ Է՝ -- 10.70%
 - ԸՆԴՀԱՆՈՒՐ ՇԻՆԱՐԱՐԱԿԱՆ ՄԱԿԵՐԵՍԸ ԿԱԶՄՈՒՄ Է՝ -- 60700.00 ՔՄ

	ՃԱՐՏԱՐԱՊԵՏ	Լ. ՄԻՆՈՅԱՆ		ԲԱԿԵԼԻ ՀԱՄԱԼԻՐԻ ԿԱՌՈՒՑՄԱՆ ԱՇԽԱՏԱՆՔԱՑՈՒ ՆԱԽԱԳԻՇ ՎԱՅԵՐ ԿՐՏԱՑՈՒ ՄԱՐԶ, ՀԱՄԱՅՆԱԿԻՐ, ԳՅՈՒՂ ՊՈՒՑԱՆ, Բ ԹԱՐԱՄԱՆ, Գ. ՉԱՒԻԻ ԿՈՏՈՒՐԻ 95		
	«ԷԼԻՏ ՊՈՐՁԵՔՑ» ՍՊԸ	ՏՆՕՐԵՆ Լ. ՄԻՆՈՅԱՆ			ԲԱՅԱՏՐԱԳԻՐ, ԸՆԴՀԱՆՈՒՐ ՑՎՅԱԼՆԵՐ	ՓՈՒԼ
					Ա.Ն.	ՃԼ-02

ՇԻՆԱՐԱՐԱԿԱՆ ԱՇԽԱՏԱՆՔՆԵՐԻ ԻՐԱԿԱՆԱՑՄԱՆ ԺԱՄԱՆԱԿԱՑՈՒՅՑ

	ԱՇԽԱՏԱՆՔՆԵՐԻ ԱՆՎԱՆՈՒՄԸ	ԺԱՄԱՆԱԿԱՑՈՒՅՑ ԸՍՏ ԱՄԻՍՆԵՐԻ																								
		1-2	3-4	4-5	6-7	8-9	10-11	11-12	13-14	15-16	17-18	19-20	21-22	23-24	25-26	27	28	29	30	31	32	33	34	35	36	
1	ՇԻՆ. ԳՐԱՊԱՐԱԿԻ ԿԱԶՄԱԿԵՐՊՈՒՄ	■																								
2	ԳՈՂԱՅԻՆ ԱՇԽԱՏԱՆՔՆԵՐ		■																							
3	ՀԻՍՏԵՐԻ ԻՐԱԿԱՆԱՑՈՒՄ, ԱՏՈՐԳԵՏՆՅԱ ՀԱՐԿԻ ԿԱՌՈՒԹՅՈՒՄ			■	■	■																				
4	ՎԵՐԳԵՏՆՅԱ ԿՐՈՂ ԿՈՒՆԱՏՐՈՒԿՑԻԱՆԵՐԻ ԿԱՌՈՒԹՅՈՒՄ					■	■	■	■	■	■	■	■	■	■	■	■	■	■	■	■	■	■	■	■	■
5	ՏԱՆԻԷԻ ԿԱՌՈՒԹՅՈՒՄ															■	■	■	■	■	■	■	■	■	■	
6	ԱՐՏԱՔԻՆ ՊԱՏԵՐԻ ՇԱՐՈՒՄ										■	■	■	■	■	■	■	■	■	■	■	■	■	■	■	
7	ՄԻՋՆՈՐՄՆԵՐԻ ԻՐԱԿԱՆԱՑՈՒՄ																									
8	ԱՐՏԱՔԻՆ ՀԱՐԴԱՐՈՒՄ																									
9	ԱՐՏԱՔԻՆ ԻՆՃԵՆԵՐԱԿԱՆ ԳԾԵՐԻ ԻՐԱԿԱՆԱՑՈՒՄ					■	■	■	■	■	■	■	■	■	■	■	■	■	■	■	■	■	■	■	■	
10	ՆԵՐՔԻՆ ԻՆՃԵՆԵՐԱԿԱՆ ԳԾԵՐԻ ԻՐԱԿԱՆԱՑՈՒՄ																									
11	ՊԱՏՈՒՀԱՆՆԵՐԻ ԵՎ ԴՈՆԵՐԻ ՏԵՂԱԴՐՈՒՄ																									
12	ՎԵՐԵԼԱԿՆԵՐ ԵՎ ԱԿՏՈՄԱՏԻԿԱ																									
13	ՆԵՐՔԻՆ ՀԱՐԴԱՐՄԱՆ ԱՇԽԱՏԱՆՔՆԵՐ																									
14	ՏԱՐԱԾՔԻ ՄԱՔՐՈՒՄ ԵՎ ԲԱՐԵԿԱՐԳՈՒՄ																									
15	ԱՎԱՐՏԱԿԱՆ ՓԱՍՏԱԹՐԹԵՐԻ ՁԵՎԱԿԵՐՊՈՒՄ																									

ԸՆԴՀԱՆՈՒՐ ՇԻՆԱՐԱՐԱԿԱՆ ԱՇԽԱՏԱՆՔՆԵՐԻ ՏԵԿՆՈՂՈՒԹՅՈՒՆԸ՝ 36 ԱՄԻՍ

ԾԱՆՈԹՈՒԹՅՈՒՆ՝

- ՇԻՆԱՐԱՐԱԿԱՆ ՏՐԱՆՍՊՈՐՏԸ՝ ՇԻՆ. ՄԵՔԵՆԱՆԵՐԸ ՇԻՆ. ԳՐԱՊԱՐԱԿ ՊԵՏՔ Է ՄՏՆԵՆ ԵՎ ԴՈՒՐՍ ԳԱՆ ՄԱՔՈՒՐ ՎԻՃԱԿՈՒՄ, ԶԱՄՏՈՏԵԼՈՎ ՃԱՆԱՊԱՐԴՆԵՐԸ ՇԻՆԱՐԱՐԱԿԱՆ ԱՐԲՈՎ :
- ԳՈՂԱՅԻՆ ԱՇԽԱՏԱՆՔՆԵՐԸ ԿԱՏԱՐԵԼՈՒ ԺԱՄԱՆԱԿ ԳՈՅՈՒԹՅՈՒՆ ՈՒՆԵՑՈՂ ԲՈՒՄԱԿԱՆ ՀՈՂԸ ՊԱՅԵՍՏԱԿՈՐԵԼ, ՀԵՏԱԳԱՅՈՒՄ ԲԱՐԵԿԱՐԳՄԱՆ ՆՊԱՏԱԿՈՎ :

EP Elite Projects	ՃԱՐՏԱՐԱԴԵՏ	L. ՄԻՆՈՅԱՆ	<i>[Signature]</i>	ԲՆԱԿԵԼԻ ՀԱՄԱԼԻՐԻ ԿԱՌՈՒԹՅԱՆ ԱՇԽԱՏԱՆՔԱՅԻՆ ՆԱԽԱԳԻԾ ՀԱՅԵՐ ԿՈՏԱՅԻՆ ՄԱՐԶ, ԳԱՄԱՅԱԸ ԱՎԻՐ, ԳՅՈՒՐ ՊՈՒՇՅԱՆ, Բ ՔԱՐԱՄԱՆ, Գ. ԶԱՐԻԻ ԽՈՐՀՐԻ 85		
	«ԷԼԻՏ ՊՐՈԺԵԿՏ» ՍՊԸ ՏՆՕՐԵՆ L. ՄԻՆՈՅԱՆ	<i>[Signature]</i>		ՇԻՆԱՐԱՐԱԿԱՆ ԱՇԽԱՏԱՆՔՆԵՐԻ ԻՐԱԿԱՆԱՑՄԱՆ ԺԱՄԱՆԱԿԱՑՈՒՅՑ	ՓՈՒԼ Ա.Ն.	ԹԵՐԹ ՃԼ-03

ՀՈՂԱՄԱՍԻ ԱՇԽԱՐՀԱԳՐԱԿԱՆ ԴԻՐՔԸ



ՆԱԽԱԳԾՎՈՐ ՏԱՐԱԾՔ



	ՃԱՐՏԱՐԱՐՈՒՄ	Լ. ՄԻՒՐՅԱՆ		ԲՆԱԿԵԼԻ ԳՍՄԱՆՈՒՐ ԿԱՌՈՒՄՆԱԿԱՆ ԱՇԽԱՏԱԾԱՅԻՆ ՆԱԽԱԳԻԾ ՎԱՅԻՆ ԿՈՆՑԵՍԻՍՄԱՆ ԿԱՌԱՎԱՐՈՒՄ, ԳՅՈՒՄԱԿԱՆ, Ք. ՔԱՆԱԿԱՆ, Գ. ԶԱՐԻՉԻ ԱՌՈՒՐԻ 85		
	«ԷԼԻՏ ԳՈՂՁՅԵՔՏ» ՍՊԸ ՏՆՕՐԵՆ Լ. ՄԻՒՐՅԱՆ			ՀՈՂԱՄԱՍԻ ԱՇԽԱՐՀԱԳՐԱԿԱՆ ԴԻՐՔԸ	ՄԱՍԻ	ԹԵՐԹ ՃԼ-04

ԻՐԱՎԻՃԱԿԱՅԻՆ ՀԱՏԱԿԱԳԻԾ Մ 1:2000



EP Elite Projects	ՃԱՐՏԱՐԱԴՐԵՏ	L. ՄԻՍՈՑՆԱԼ		ԲԱԿԱԿԵՆԻ ՀԱՆՐԱՊԵՏՈՒԹՅԱՆ ԿԱՌՈՒԹՅԱՆ ԱՆՈՒԹՅԱՆ ԱՆՈՒՑՆԱԿԱՅԻՆ ՆԱԽԱԳԻԾ «ԱՅՏ» ԱՌՏԱՅԻՆ ՏԱՐԻ, ԳԱՆՏԵՍԻ ՆԱԽԻ, ԳՈՐԻ ԳՈՐԾԵՍԱՆ, Ք ՁԱՐԱՆԱՆ, Գ. ԳՈՐԻՆԻՆԻՆԻ ԿՑ		
	«ԷԼԻՏ ԳՈՐԾԵՑ» ՍՊԸ ՏՆՕՐԵՆ L. ՄԻՍՈՑՆԱԼ		ԻՐԱՎԻՃԱԿԱՅԻՆ ՀԱՏԱԿԱԳԻԾ	ՓՈՒԼ	ԹԵՐԹ	ԹԵՐԹԵՐ
				Ա.Ն.	ՃԼ-05	

ԻՐԱՎԻՃԱԿԱՅԻՆ ՀԱՏԱԿԱԳԻՃ Մ 1:500

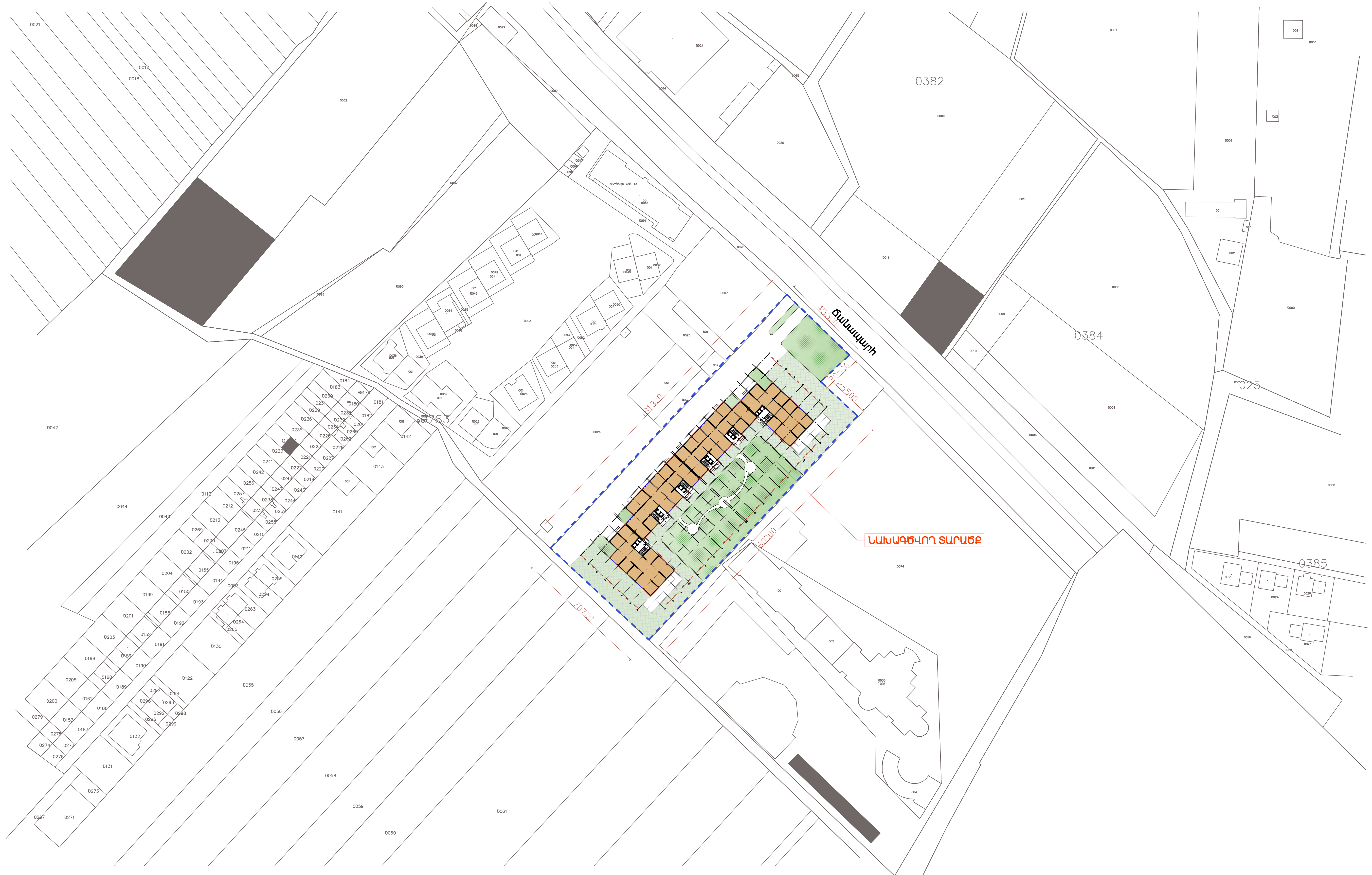

	ՃԱՐՏԱՐԱԴՐԵՏ	L. ՄԻՈՅԱՆ		ԲԱԿԻՆԻ ՀԱՆՐԱՊԵՏՈՒԹՅԱՆ ԿԱՌՈՒԹՅԱՆ ԱՆՈՒՑՆԱԾԱՆՔԱԿԱՆ ՆԱԽԱԳԻՃ ՀԱՅԵՍՏԱՆԻ ՍՏՈՒՆԱԿԱՆ ԳՆԱԿԱՆՆԵՐԻ ԿՈՄԻՏԵՍԻ ՄԻԱՐԿՈՒՄԸ, Ք. ՅԱՐԱՆԱՆ, Գ. ԳՈՐԻՆԻ ՎԵՐԻՆԻ ԳՆ		
	«ԷԼԻՏ ԳՈՐԾԵԹԵՑ» ՍՊԸ ՏՆՕՒԹՅՈՒՆ L. ՄԻՈՅԱՆ		ԻՐԱՎԻՃԱԿԱՅԻՆ ՀԱՏԱԿԱԳԻՃ ՓՈՒԼ Ա.Ն.	ԹԵՂՈՑ ԵԼ-06	ԹԵՂՈՑԵՐ	

ՆԿՈՒՐԱՅԻՆ ՀԱՐԿԻ ՀԱՏԱԿԱԳԻԾ -6.600 ՆԻՇԻ ԿՐԱ

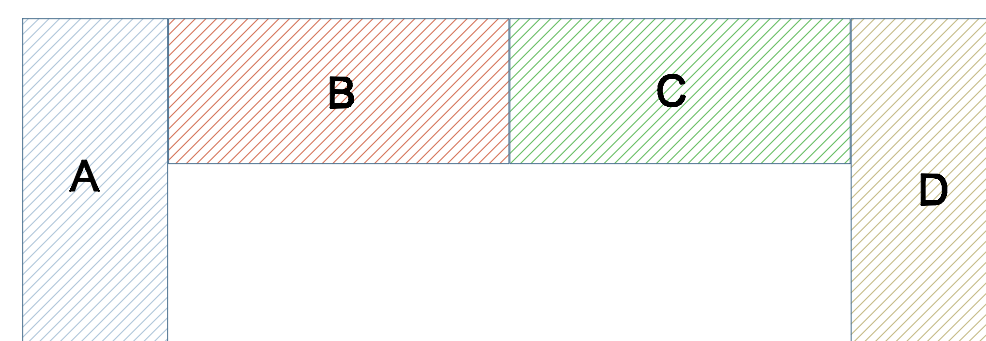
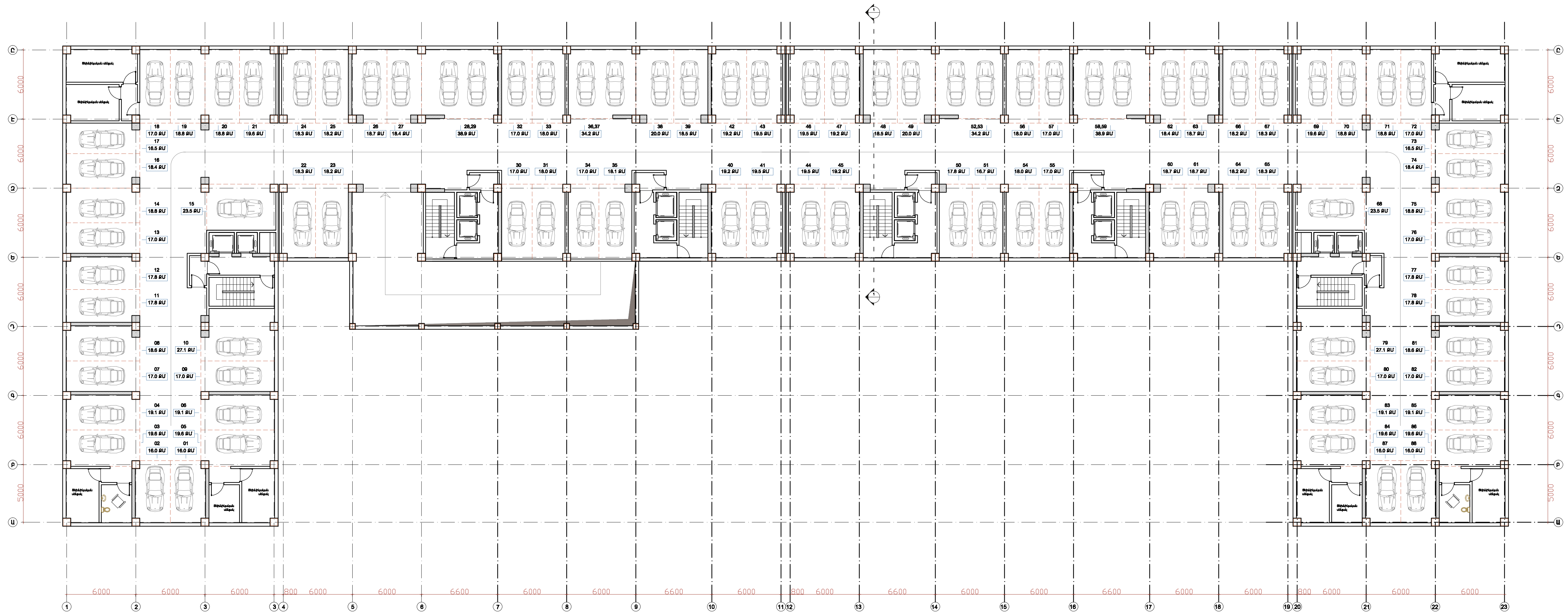

- 21 ՄԵՔԵՆԱ
- 22 ՄԵՔԵՆԱ
- 24 ՄԵՔԵՆԱ
- 21 ՄԵՔԵՆԱ



Քաղաքացիական պաշտպանության և Արտակարգ իրավիճակների կանխարգելման միջոցառումներ:
 Նկուղային 2 հարկերը ծառայում են որպես ավտոկայանատեղի, որն ունի երկակի նշանակություն և անհրաժեշտության դեպքում կարող է ծառայել որպես բնակիչների համար թաքստոց: Շենքերը ունենալու են մոտավորապես 2520 հոգի բնակչություն:
 Նկուղային հարկերը ապահովված է օդափոխության և վթարային լույսերի օդափոխության համակարգերով:

	ՃԱՐՏԱՐԱՊԵՏ	L. ՄՈՒՑԱՆ		ԲԱԿԿԵՆԻ ՀԱՄԱՆՈՒԿԻ ԿԱՌՈՒԹՅԱՆ ԱՇԽԱՏԱՆԱԾՄԱՆ ՆԱԽԱԳԻԾ «ԱՅՏ» ԱՌՈՒՑՔԵՐԻ ՍՊԸ-ԿՐԱԿԻ ՀԱՏԱԿԱԳԻԾ, ՔԱՐԿԻ ՀԱՏԱԿԱԳԻԾ, ՔԱՐԿԻ ՀԱՏԱԿԱԳԻԾ, ՔԱՐԿԻ ՀԱՏԱԿԱԳԻԾ		
	«ԷԼԻՏ ՊՐՈՋԵԿՏՑ» ՍՊԸ ՏՆՕՒՄԸ L. ՄՈՒՑԱՆ		ՆԿՈՒՐԱՅԻՆ ՀԱՐԿԻ ՀԱՏԱԿԱԳԻԾ -6.600 ՆԻՇԻ ԿՐԱ	ՓՈՒԼ	ԹԵՐԹ	ԹԵՐԹԵՐ
				Ա.Ն.	ՃԼ-09	

ՆԿՈՒՂԱՅԻՆ ՀԱՐԿԻ ՀԱՏԱԿԱԳԻԾ -3.300 ՆԻՇԻ ԿՐԱ

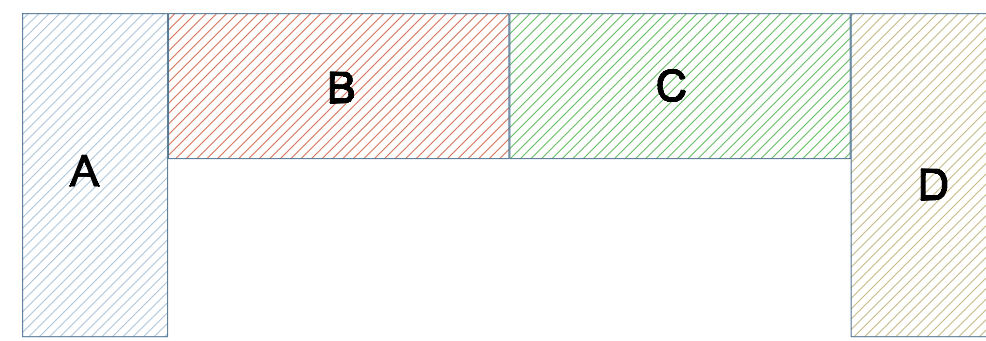
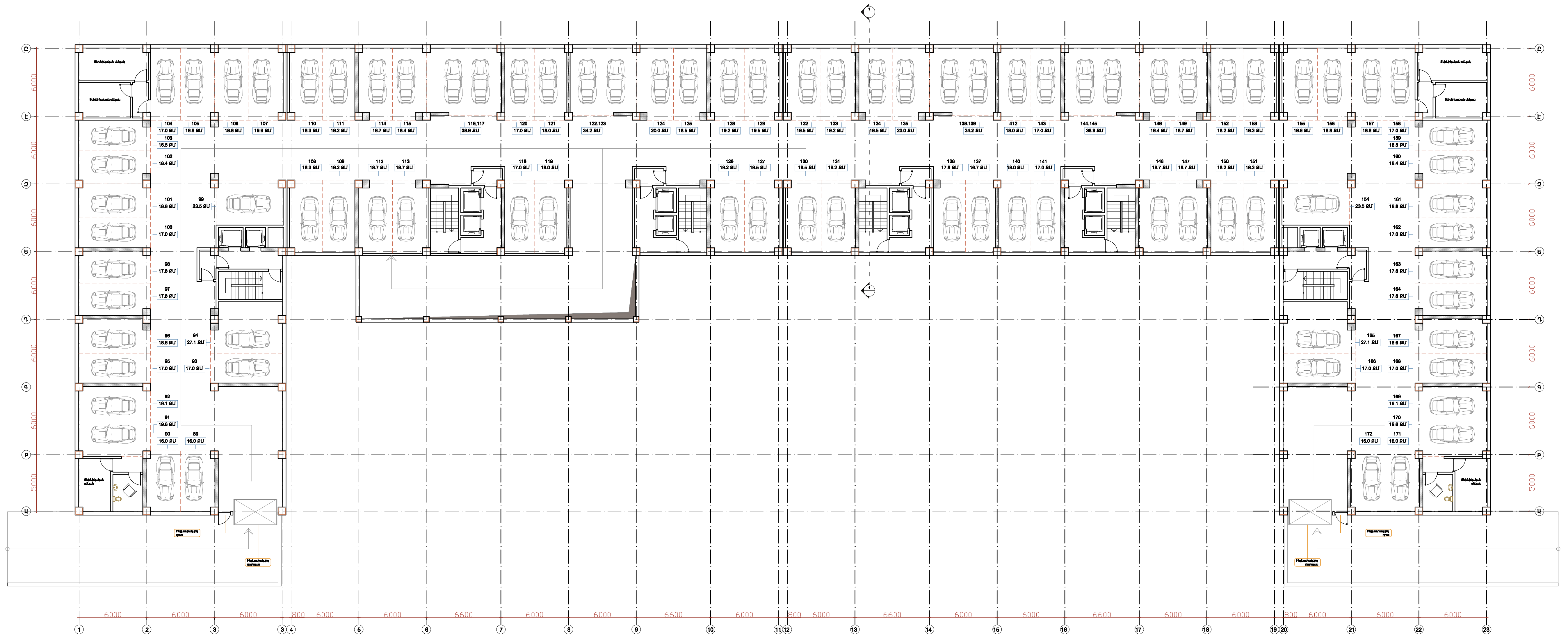

- 19 ՄԵՔԵՆԱ
- 22 ՄԵՔԵՆԱ
- 24 ՄԵՔԵՆԱ
- 19 ՄԵՔԵՆԱ

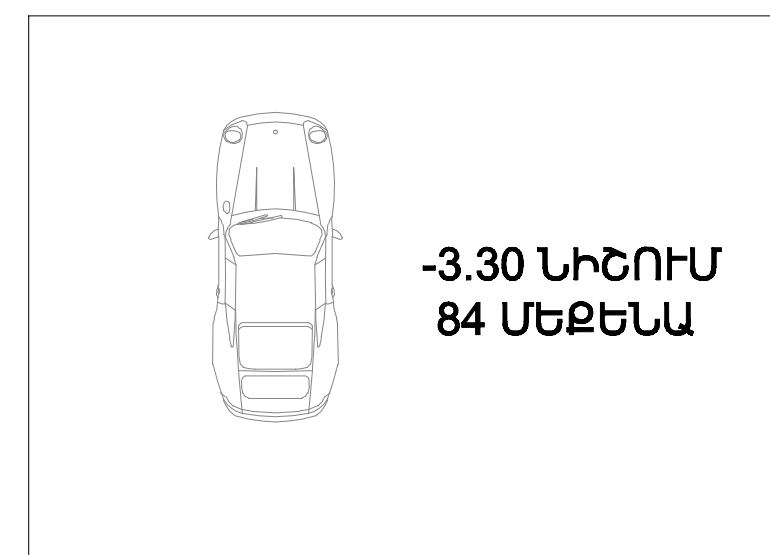

Քաղաքացիական պաշտպանության և Արտակարգ իրավիճակների կանխարգելման միջոցառումներ:
 Նկուղային 2 հարկերը ծառայում են որպես ավտոկայանատեղի, որն ունի երկակի նշանակություն և անհրաժեշտության դեպքում կարող է ծառայել որպես բնակիչների համար թաքստոց: Շենքերը ունենալու են մոտավորապես 2520 հոգի բնակչություն:
 Նկուղային հարկերը ապահովված է օդափոխության և վթարային լույսերի օդափոխության համակարգերով:

	ՃԱՐՏԱՐԱՊԵՏ	L. ՄՆՈՑԱՆ		ԲԱԿԿԵՆԻ ՀԱՄԱՆԻՐԻ ԿԱՌՈՒԹՅԱՆ ԱՇԽԱՏԱՆՔԱՅԻՆ ՆԱԽԱԳԻԾ «ԱՅՏ» ԱՌՈՏՅԵՑՑ ԵՐԿ. ՀԱՄԱՆԵՍ ԼՈՒՐ, ՊԵՐՎՈՐՏՆԱՆ, Ք. ՅՈՒՆԱՆԱՆ, Գ. ԳՈՐԾԻ ԿՈՒՐԻՆԻ ԹՍ		
	«ԷԻՏՏ ԳՈՐԾՅԵՑՑ» ՍՊԸ ՏՆՕՒԵՆ L. ՄՆՈՑԱՆ		ՓՈՒԼ	ԹԵՐԹ	ԹԵՐԹԵՐ	
			Ա.Ն.	ՃԼ-11		

ԱՌԱՋԻՆ ՀԱՐԿԻ ՀԱՏԱԿԱԳԻՃ 0.000 ՆԻՇԻ ՎՐԱ

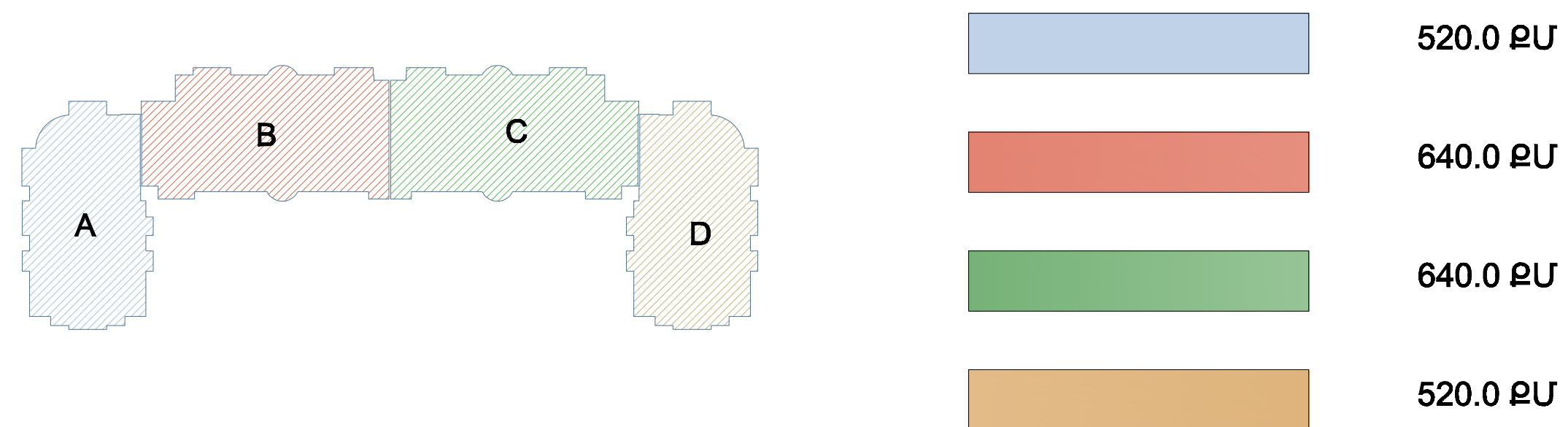
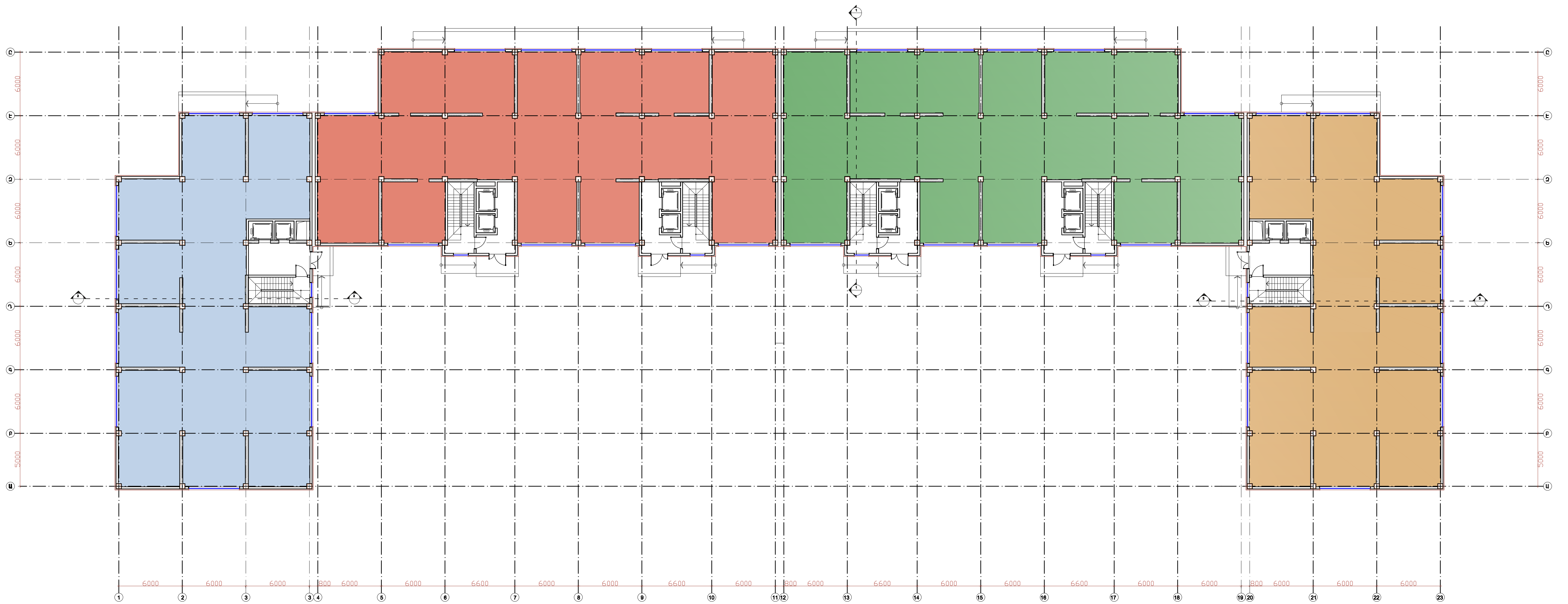

EP Elite Projects	ՃԱՐՏԱՐԱՊԵՏ	L. ՄԻՍՅԱՆ		ԲՆԱԿԵՆԻ ՀԱՄԱՆԻԿԻ ԿԱՌՈՒՅՄԱՆ ԱՇԽԱՏԱՆՔԱՅԻՆ ԱՆՈՒՍԱԳԻՃ «ԱՌԱՋԻՆ ՀԱՐԿԻ ՀԱՏԱԿԱԳԻՃ 0.000 ՆԻՇԻ ՎՐԱ»		
	«ԷԼԻՏ ՊՐՈՋԵԿՏ» ՍՊԸ ՏՆՕՒԹՆ Լ. ՄԻՍՅԱՆ	ՓՈՒԼ		ԹԵՐԹ	ԹԵՐԹԵՐ	ԱՌԱՋԻՆ ՀԱՐԿԻ ՀԱՏԱԿԱԳԻՃ 0.000 ՆԻՇԻ ՎՐԱ

ԵՐՐՈՐԴ ՀԱՐԿԻ ՀԱՏԱԿԱԳԻԾ 8.100 ՆԻՇԻ ԿՐԱ

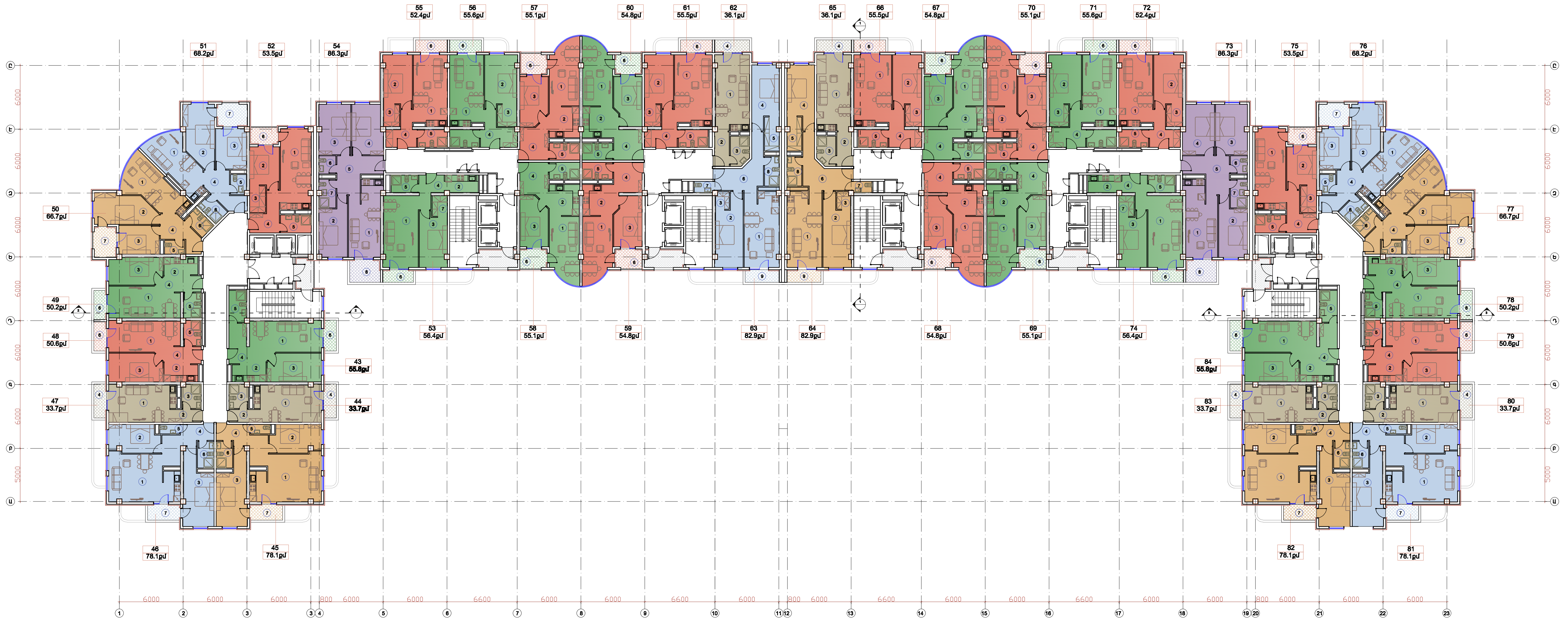

- 1 ՍԵՆՁԱԿԱՆՈՑ ԲԱԿԱՐԱՆՆԵՐ - 6 ՀԱՏ
- 2 ՍԵՆՁԱԿԱՆՈՑ ԲԱԿԱՐԱՆՆԵՐ - 12 ՀԱՏ
- 2 ՍԵՆՁԱԿԱՆՈՑ ԲԱԿԱՐԱՆՆԵՐ - 12 ՀԱՏ
- 3 ՍԵՆՁԱԿԱՆՈՑ ԲԱԿԱՐԱՆՆԵՐ - 5 ՀԱՏ
- 3 ՍԵՆՁԱԿԱՆՈՑ ԲԱԿԱՐԱՆՆԵՐ - 5 ՀԱՏ
- 4 ՍԵՆՁԱԿԱՆՈՑ ԲԱԿԱՐԱՆՆԵՐ - 2 ՀԱՏ

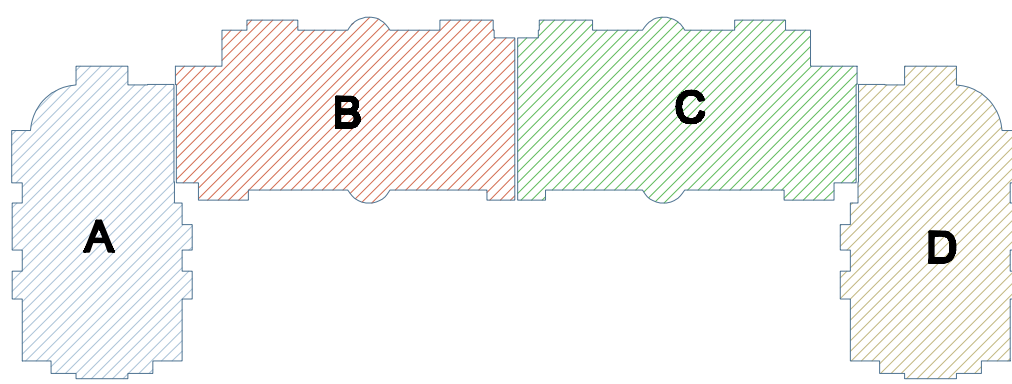

Section	Unit No.	Total Area (sq.m)	Room 1	Room 2	Room 3	Room 4	Room 5	Room 6	Room 7	Room 8	Room 9
A	43	55.8	20.5	5.2	13.4	8.4	4.9	3.4			
	44	33.7	22.2	3.7	4.1	3.7					
	45	78.1	29.9	17.4	12.1	8.8	1.7	3.8	4.4		
	46	78.1	29.9	17.4	12.1	8.8	1.7	3.8	4.4		
	47	33.7	22.2	3.7	4.1	3.7					
	48	50.6	20.0	5.2	13.4	4.9	3.9	3.3			
	49	50.2	20.1	5.2	12.6	8.7	2.5	3.8	5.9		
	50	55.8	19.6	15.9	10.4	9.2	2.9	3.8	5.9		
	51	88.3	19.6	15.9	11.1	9.2	2.9	3.8	5.9		
	52	53.5	22.1	11.0	3.8	7.7	4.2	6.0			
B	53	56.4	21.2	13.0	3.1	7.0	4.6	3.5			
	54	86.3	20.6	13.4	13.5	11.8	2.7	4.2	6.0		
	55	52.4	21.2	13.0	3.1	7.0	4.6	3.5			
	56	55.6	16.9	9.0	11.9	8.3	4.6	4.5			
	57	55.2	16.9	9.0	11.9	8.3	4.6	4.5			
	58	55.2	16.9	9.0	11.9	8.3	4.6	4.5			
	59	54.9	16.9	9.5	11.8	7.8	4.6	4.5			
	60	54.9	16.9	9.5	11.8	7.8	4.6	4.5			
	61	55.5	21.2	13.4	13.5	11.8	2.7	4.2	6.0		
	62	36.1	22.4	16.9	9.0	11.9	8.3	4.6	4.5		
C	63	82.9	22.4	16.9	9.0	11.9	8.3	4.6	4.5		
	64	82.9	22.4	16.9	9.0	11.9	8.3	4.6	4.5		
	65	36.1	16.9	9.0	11.9	8.3	4.6	4.5			
	66	55.5	21.2	13.4	13.5	11.8	2.7	4.2	6.0		
	67	54.8	16.9	9.0	11.9	8.3	4.6	4.5			
	68	54.8	16.9	9.0	11.9	8.3	4.6	4.5			
	69	55.1	21.2	13.4	13.5	11.8	2.7	4.2	6.0		
	70	55.1	21.2	13.4	13.5	11.8	2.7	4.2	6.0		
	71	55.6	21.2	13.4	13.5	11.8	2.7	4.2	6.0		
	72	52.4	22.4	16.9	9.0	11.9	8.3	4.6	4.5		
D	73	88.3	22.4	16.9	9.0	11.9	8.3	4.6	4.5		
	74	56.4	21.2	13.0	3.1	7.0	4.6	3.5			
	75	53.5	22.1	11.0	3.8	7.7	4.2	6.0			
	76	88.2	19.6	15.9	10.4	9.2	2.9	3.8	5.9		
	77	66.7	22.1	11.0	3.8	7.7	4.2	6.0			
	78	50.2	20.1	5.2	12.6	8.7	2.5	3.8	5.9		
	79	50.6	20.0	5.2	13.4	4.9	3.9	3.3			
	80	33.7	22.2	3.7	4.1	3.7					
	81	78.1	29.9	17.4	12.1	8.8	1.7	3.8	4.4		
	82	78.1	29.9	17.4	12.1	8.8	1.7	3.8	4.4		

ՉՈՐՈՐԴ ՀԱՐԿԻ ՀԱՏԱԿԱԳԻԾ 11.400 ՆԻՇԻ ԿՐԱ

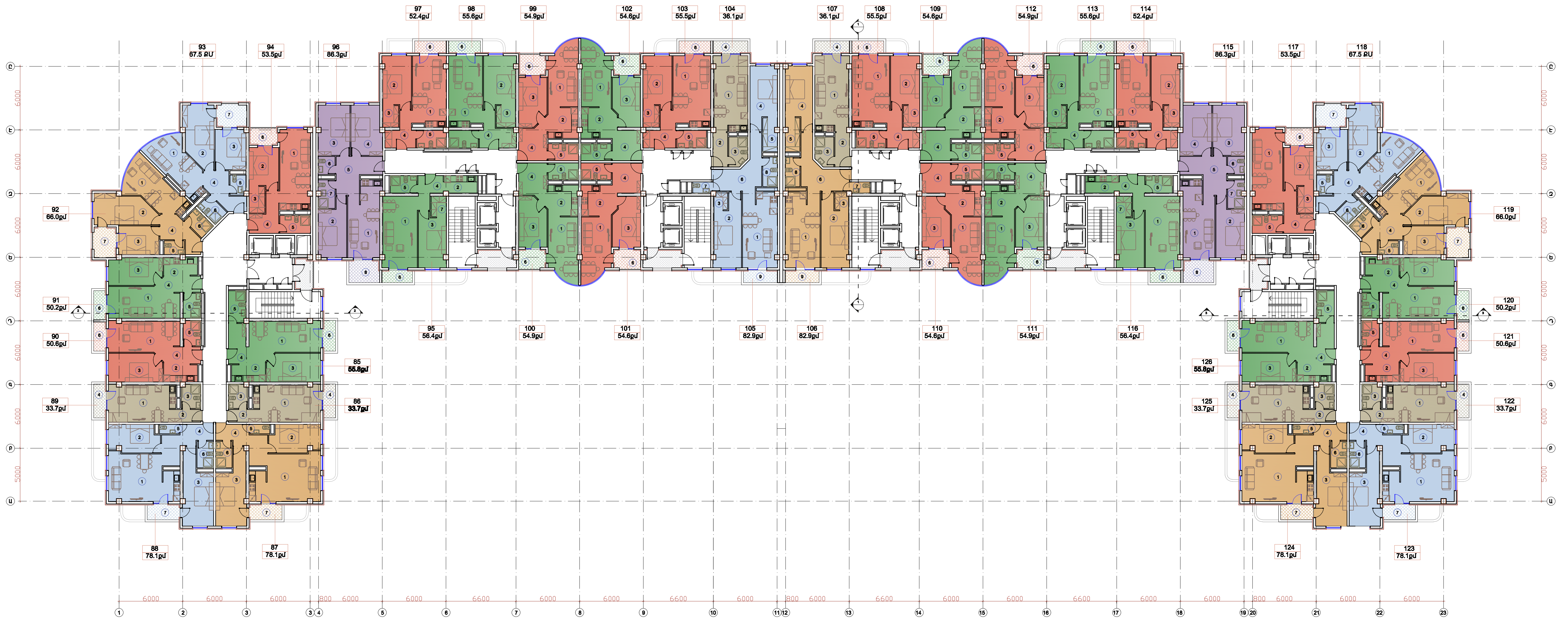

- 1 ՍԵՆԱԿԱՆՈՑ ԲԱԿԱՐԱՆՆԵՐ - 6 ՀԱՏ
- 2 ՍԵՆԱԿԱՆՈՑ ԲԱԿԱՐԱՆՆԵՐ - 12 ՀԱՏ
- 2 ՍԵՆԱԿԱՆՈՑ ԲԱԿԱՐԱՆՆԵՐ - 12 ՀԱՏ
- 3 ՍԵՆԱԿԱՆՈՑ ԲԱԿԱՐԱՆՆԵՐ - 5 ՀԱՏ
- 3 ՍԵՆԱԿԱՆՈՑ ԲԱԿԱՐԱՆՆԵՐ - 5 ՀԱՏ
- 4 ՍԵՆԱԿԱՆՈՑ ԲԱԿԱՐԱՆՆԵՐ - 2 ՀԱՏ

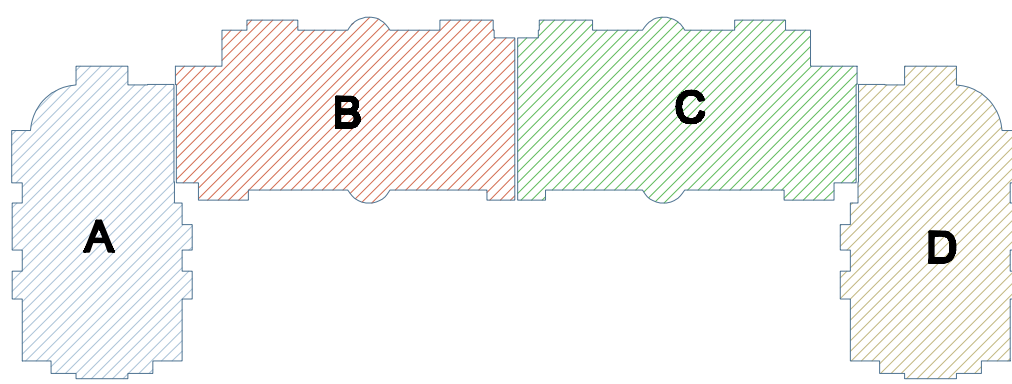

Ա	ԲԱԿԱՐԱՆ - 85	55.8 ԲԱ	Ա	ԲԱԿԱՐԱՆ - 86	33.7 ԲԱ	Ա	ԲԱԿԱՐԱՆ - 87	78.1 ԲԱ	Ա	ԲԱԿԱՐԱՆ - 88	78.1 ԲԱ	Ա	ԲԱԿԱՐԱՆ - 89	33.7 ԲԱ	Ա	ԲԱԿԱՐԱՆ - 90	50.6 ԲԱ	Ա	ԲԱԿԱՐԱՆ - 91	50.2 ԲԱ	Ա	ԲԱԿԱՐԱՆ - 92	86.0 ԲԱ	Ա	ԲԱԿԱՐԱՆ - 93	87.5 ԲԱ	Ա	ԲԱԿԱՐԱՆ - 94	53.5 ԲԱ
1	Քլորատնայ	20.5 քմ	1	Քլորատնայ	22.2 քմ	1	Քլորատնայ	29.9 քմ	1	Քլորատնայ	29.9 քմ	1	Քլորատնայ	22.2 քմ	1	Քլորատնայ	20.0 քմ	1	Քլորատնայ	20.1 քմ	1	Քլորատնայ	18.8 քմ	1	Քլորատնայ	18.8 քմ	1	Քլորատնայ	22.1 քմ
2	Խոհանոց	5.2 քմ	2	Խոհանոց	5.2 քմ	2	Խոհանոց	17.4 քմ	2	Խոհանոց	17.4 քմ	2	Խոհանոց	5.2 քմ	2	Խոհանոց	5.2 քմ	2	Խոհանոց	5.2 քմ	2	Խոհանոց	15.9 քմ	2	Խոհանոց	15.9 քմ	2	Խոհանոց	15.9 քմ
3	Ննջամնայ	13.4 քմ	3	Ննջամնայ	13.1 քմ	3	Ննջամնայ	12.1 քմ	3	Ննջամնայ	12.1 քմ	3	Ննջամնայ	13.4 քմ	3	Ննջամնայ	13.4 քմ	3	Ննջամնայ	12.6 քմ	3	Ննջամնայ	10.4 քմ	3	Ննջամնայ	11.1 քմ	3	Ննջամնայ	11.1 քմ
4	Միջանց	8.4 քմ	4	Միջանց	8.4 քմ	4	Միջանց	8.8 քմ	4	Միջանց	8.8 քմ	4	Միջանց	4.9 քմ	4	Միջանց	4.9 քմ	4	Միջանց	5.2 քմ	4	Միջանց	8.7 քմ	4	Միջանց	9.2 քմ	4	Միջանց	7.7 քմ
5	Սիւ	4.9 քմ	5	Սիւ	4.9 քմ	5	Սիւ	1.7 քմ	5	Սիւ	1.7 քմ	5	Սիւ	3.9 քմ	5	Սիւ	3.9 քմ	5	Սիւ	2.5 քմ	5	Սիւ	2.5 քմ	5	Սիւ	2.9 քմ	5	Սիւ	4.9 քմ
6	Պարզանք	3.4 քմ	6	Պարզանք	3.4 քմ	6	Պարզանք	3.8 քմ	6	Սիւ	3.8 քմ	6	Պարզանք	3.7 քմ	6	Պարզանք	3.3 քմ	6	Պարզանք	3.2 քմ	6	Պարզանք	5.9 քմ	6	Պարզանք	3.8 քմ	6	Պարզանք	3.8 քմ
7	Պարզանք	4.4 քմ	7	Պարզանք	4.4 քմ	7	Պարզանք	4.4 քմ	7	Պարզանք	4.4 քմ	7	Պարզանք	4.5 քմ	7	Պարզանք	4.5 քմ	7	Պարզանք	4.5 քմ	7	Պարզանք	4.5 քմ	7	Պարզանք	5.9 քմ	7	Պարզանք	5.9 քմ

ՀԻՆՁԵՐՈՐԴ ԶԱՐԿԻ ԶԱՏԱԿԱԳԻՃ 14.700 ՆԻՇԻ ԿՐԱ



- 1 ՍԵՆՁԱԿԱՆՈՑ ԲԱԿԱՐԱՆՆԵՐ - 6 ՀԱՏ
- 2 ՍԵՆՁԱԿԱՆՈՑ ԲԱԿԱՐԱՆՆԵՐ - 12 ՀԱՏ
- 2 ՍԵՆՁԱԿԱՆՈՑ ԲԱԿԱՐԱՆՆԵՐ - 12 ՀԱՏ
- 3 ՍԵՆՁԱԿԱՆՈՑ ԲԱԿԱՐԱՆՆԵՐ - 5 ՀԱՏ
- 3 ՍԵՆՁԱԿԱՆՈՑ ԲԱԿԱՐԱՆՆԵՐ - 5 ՀԱՏ
- 4 ՍԵՆՁԱԿԱՆՈՑ ԲԱԿԱՐԱՆՆԵՐ - 2 ՀԱՏ

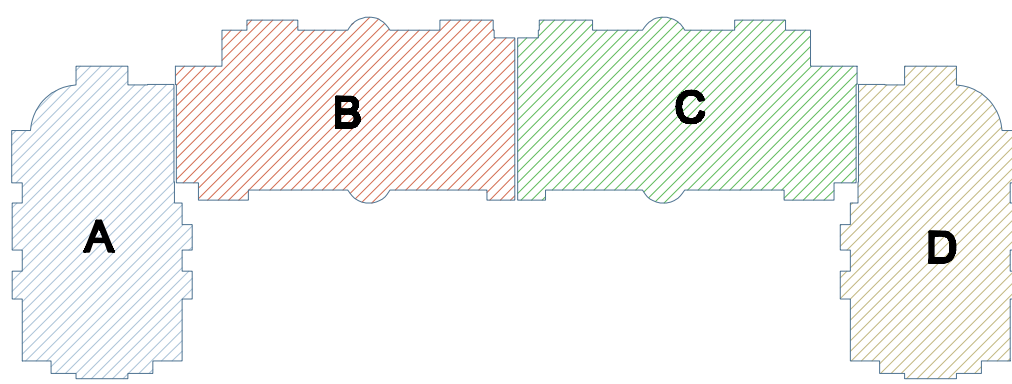

Section	Unit No.	Total Area (sq.m)	Room 1	Room 2	Room 3	Room 4	Room 5	Room 6	Room 7	Room 8	Room 9
A	127	55.8	20.5	5.2	13.4	8.4	4.9	3.4			
	128	33.7	22.2	3.7	4.1	3.7					
	129	78.1	29.9	17.4	12.1	8.8	1.7	3.8	4.4		
	130	78.1	29.9	17.4	12.1	8.8	1.7	3.8	4.4		
	131	33.7	22.2	3.7	4.1	3.7					
	132	50.6	20.0	5.2	13.4	4.9	3.9	3.3			
B	133	50.2	20.1	5.2	12.6	5.2	2.5	3.8	5.9		
	134	86.7	18.0	15.9	10.4	8.7	2.9	3.8	5.9		
	135	86.7	18.0	15.9	11.1	9.2	2.9	3.8	5.9		
	136	53.5	22.1	15.0	11.1	9.2	2.9	3.8	4.0		
	137	56.4	20.6	13.4	14.1	5.9	4.1	2.7	4.2		
	138	86.3	20.6	13.4	13.1	11.8	4.8	2.7	6.0		
C	139	52.4	21.2	13.0	3.1	7.0	4.6	3.5			
	140	55.6	21.2	14.4	3.7	8.2	4.6	3.5			
	141	54.3	16.3	9.0	11.9	8.3	4.6	4.5			
	142	54.6	16.3	9.0	11.9	8.3	4.6	4.5			
	143	54.3	16.3	9.0	11.9	8.3	4.6	4.5			
	144	54.3	16.3	9.0	11.9	8.3	4.6	4.5			
D	145	55.5	16.3	9.0	11.9	8.3	4.6	4.5			
	146	36.1	23.4	14.4	3.7	7.0	4.8	3.5			
	147	82.9	21.2	14.4	13.5	11.8	7.8	4.8	6.0		
	148	82.9	21.2	13.1	13.5	11.8	7.8	4.8	6.0		
	149	36.1	23.4	14.4	3.7	7.0	4.8	3.5			
	150	55.5	16.3	9.0	11.9	8.3	4.6	4.5			
E	151	54.3	16.3	9.0	11.9	8.3	4.6	4.5			
	152	54.3	16.3	9.0	11.9	8.3	4.6	4.5			
	153	54.6	16.3	9.0	11.9	8.3	4.6	4.5			
	154	54.6	16.3	9.0	11.9	8.3	4.6	4.5			
	155	55.6	21.2	14.4	3.7	7.0	4.8	3.5			
	156	52.4	21.2	13.0	3.1	7.0	4.6	3.5			
F	157	86.3	20.6	13.4	14.1	5.9	4.1	2.7	4.2		
	158	56.4	20.6	13.4	14.1	5.9	4.1	2.7	4.2		
	159	53.5	22.1	15.0	11.1	9.2	2.9	3.8	4.0		
	160	86.7	18.0	15.9	10.4	8.7	2.9	3.8	5.9		
	161	85.2	18.0	15.9	11.1	9.2	2.9	3.8	5.9		
	162	50.2	20.1	5.2	13.4	4.9	3.9	3.3			
G	163	50.6	20.0	5.2	13.4	4.9	3.9	3.3			
	164	33.7	22.2	3.7	4.1	3.7					
	165	78.1	29.9	17.4	12.1	8.8	1.7	3.8	4.4		
	166	78.1	29.9	17.4	12.1	8.8	1.7	3.8	4.4		
	167	33.7	22.2	3.7	4.1	3.7					
	168	55.8	20.5	5.2	13.4	8.4	4.9	3.4			

ՎԵՑԵՐՈՐԴ ԳՐԿԻ ՀԱՏԱԿԱԳԻՃ 18.000 ՆԻՇԻ ՎՐԱ

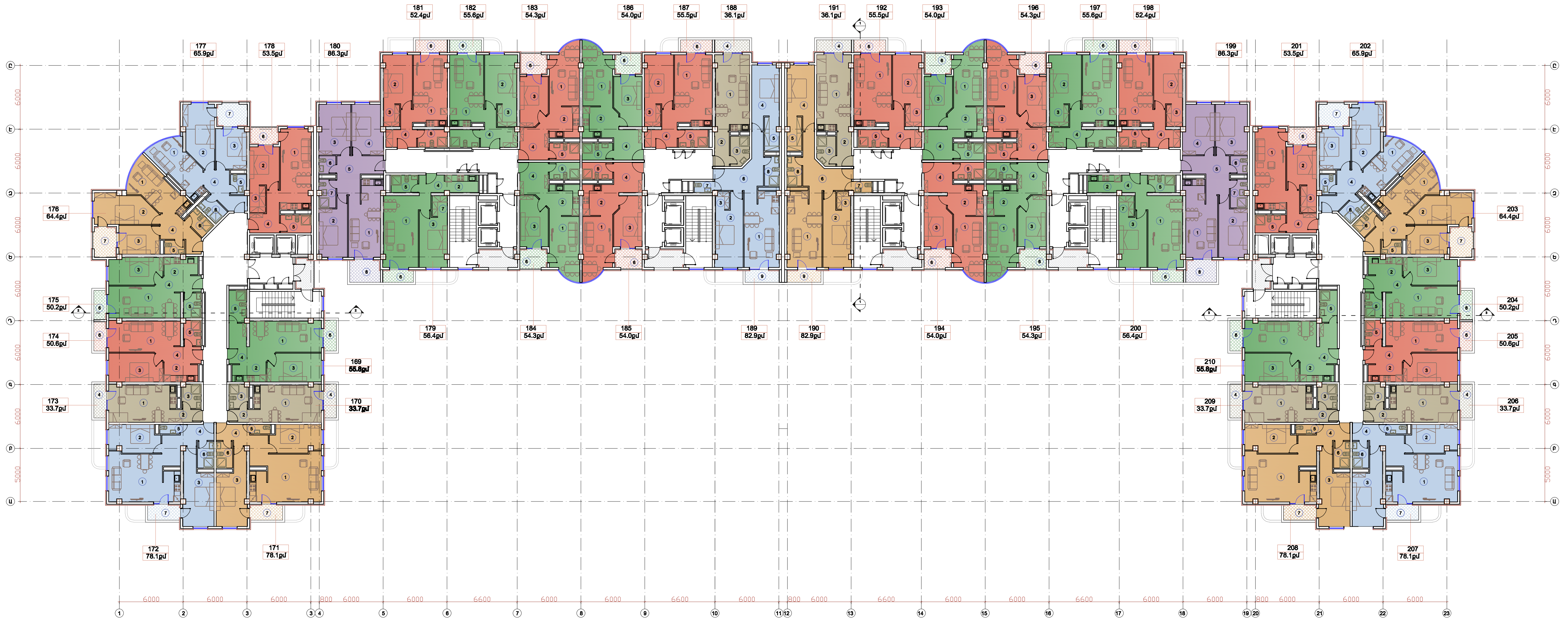

- 1 ՆԵՆԱԿԱՆՈՑ ԲԱԿԱՐԱՆՆԵՐ - 6 ՀԱՏ
- 2 ՆԵՆԱԿԱՆՈՑ ԲԱԿԱՐԱՆՆԵՐ - 12 ՀԱՏ
- 2 ՆԵՆԱԿԱՆՈՑ ԲԱԿԱՐԱՆՆԵՐ - 12 ՀԱՏ
- 3 ՆԵՆԱԿԱՆՈՑ ԲԱԿԱՐԱՆՆԵՐ - 5 ՀԱՏ
- 3 ՆԵՆԱԿԱՆՈՑ ԲԱԿԱՐԱՆՆԵՐ - 5 ՀԱՏ
- 4 ՆԵՆԱԿԱՆՈՑ ԲԱԿԱՐԱՆՆԵՐ - 2 ՀԱՏ

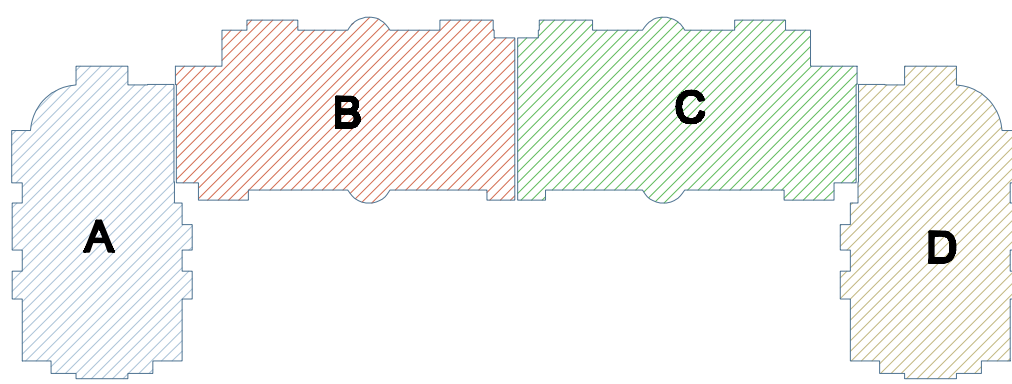

Section	Unit No.	Total Area (sq.m)	1 (sq.m)	2 (sq.m)	3 (sq.m)	4 (sq.m)	5 (sq.m)	6 (sq.m)	7 (sq.m)	8 (sq.m)	9 (sq.m)
A	169	55.8	20.5	5.2	13.4	8.4	4.9	3.4			
A	170	33.7	22.2	3.7	4.1	3.7					
A	171	78.1	29.9	17.4	12.1	8.8	1.7	3.8	4.4		
A	172	78.1	29.9	17.4	12.1	8.8	1.7	3.8	4.4		
A	173	33.7	22.2	3.7	4.1	3.7					
A	174	50.6	20.0	5.2	13.4	4.9	3.9	3.3			
A	175	50.2	20.1	5.2	12.6	5.2	3.9	3.2			
A	176	64.4	17.2	15.9	10.4	8.7	2.5	3.8	5.9		
A	177	65.9	17.2	15.9	11.1	9.2	2.9	3.8	5.9		
A	178	53.5	22.1	11.0	3.8	7.7	4.8	4.0			
B	179	56.4	20.6	5.1	14.1	5.9	4.1	3.3	4.2		
B	180	86.3	20.6	13.4	13.5	11.8	2.7	4.2	6.0		
B	181	52.4	21.2	13.0	3.1	7.0	4.6	3.5			
B	182	55.6	21.2	14.4	3.7	8.2	4.6	3.5			
B	183	54.3	16.0	9.0	11.9	8.3	4.6	4.5			
B	184	54.3	16.0	9.0	11.9	8.3	4.6	4.5			
B	185	54.0	16.0	9.5	11.8	7.8	4.6	4.5			
B	186	54.0	16.0	9.5	11.8	7.8	4.6	4.5			
B	187	55.5	16.0	9.0	11.9	8.3	4.6	4.5			
B	188	36.1	21.2	14.4	3.7	7.7	4.6	3.5			
B	189	82.9	20.6	13.4	13.5	11.8	2.7	4.2	6.0		
B	190	82.9	20.6	13.4	13.5	11.8	2.7	4.2	6.0		
B	191	36.1	21.2	14.4	3.7	7.7	4.6	3.5			
B	192	55.5	16.0	9.0	11.9	8.3	4.6	4.5			
B	193	54.0	16.0	9.5	11.8	7.8	4.6	4.5			
B	194	54.0	16.0	9.5	11.8	7.8	4.6	4.5			
B	195	54.3	16.0	9.0	11.9	8.3	4.6	4.5			
B	196	54.3	16.0	9.0	11.9	8.3	4.6	4.5			
B	197	55.6	16.0	9.5	11.8	7.8	4.6	4.5			
B	198	52.4	21.2	14.4	3.7	7.7	4.6	3.5			
B	199	86.3	20.6	13.4	13.5	11.8	2.7	4.2	6.0		
B	200	56.4	20.6	5.1	14.1	5.9	4.1	3.3	4.2		
B	201	53.5	22.1	11.0	3.8	7.7	4.8	4.0			
B	202	65.9	17.2	15.9	10.4	8.7	2.5	3.8	5.9		
B	203	64.4	17.2	15.9	11.1	9.2	2.9	3.8	5.9		
B	204	50.2	20.1	5.2	12.6	5.2	3.9	3.2			
B	205	50.6	20.0	5.2	13.4	4.9	3.9	3.3			
B	206	33.7	22.2	3.7	4.1	3.7					
B	207	78.1	29.9	17.4	12.1	8.8	1.7	3.8	4.4		
B	208	78.1	29.9	17.4	12.1	8.8	1.7	3.8	4.4		
B	209	33.7	22.2	3.7	4.1	3.7					
B	210	55.8	20.5	5.2	13.4	8.4	4.9	3.4			
C	180	82.8	22.4	16.1	2.2	14.0	4.3	13.4	1.9	3.9	
C	181	36.1	23.0	4.6	4.8						
C	182	55.5	23.4	9.5	3.2	7.7	4.6	3.5			
C	183	54.0	16.0	9.0	11.9	8.3	4.6	4.5			
C	184	54.0	16.0	9.0	11.9	8.3	4.6	4.5			
C	185	54.3	16.0	9.5	11.8	7.8	4.6	4.5			
C	186	54.3	16.0	9.5	11.8	7.8	4.6	4.5			
C	187	55.6	16.0	9.0	11.9	8.3	4.6	4.5			
C	188	52.4	21.2	14.4	3.7	7.7	4.6	3.5			
C	189	86.3	20.6	13.4	13.5	11.8	2.7	4.2	6.0		
C	190	86.3	20.6	13.4	13.5	11.8	2.7	4.2	6.0		
C	191	36.1	21.2	14.4	3.7	7.7	4.6	3.5			
C	192	55.5	16.0	9.0	11.9	8.3	4.6	4.5			
C	193	54.0	16.0	9.5	11.8	7.8	4.6	4.5			
C	194	54.0	16.0	9.5	11.8	7.8	4.6	4.5			
C	195	54.3	16.0	9.0	11.9	8.3	4.6	4.5			
C	196	54.3	16.0	9.0	11.9	8.3	4.6	4.5			
C	197	55.6	16.0	9.5	11.8	7.8	4.6	4.5			
C	198	52.4	21.2	14.4	3.7	7.7	4.6	3.5			
C	199	86.3	20.6	13.4	13.5	11.8	2.7	4.2	6.0		
C	200	56.4	20.6	5.1	14.1	5.9	4.1	3.3	4.2		
C	201	53.5	22.1	11.0	3.8	7.7	4.8	4.0			
C	202	65.9	17.2	15.9	10.4	8.7	2.5	3.8	5.9		
C	203	64.4	17.2	15.9	11.1	9.2	2.9	3.8	5.9		
C	204	50.2	20.1	5.2	12.6	5.2	3.9	3.2			
C	205	50.6	20.0	5.2	13.4	4.9	3.9	3.3			
C	206	33.7	22.2	3.7	4.1	3.7					
C	207	78.1	29.9	17.4	12.1	8.8	1.7	3.8	4.4		
C	208	78.1	29.9	17.4	12.1	8.8	1.7	3.8	4.4		
C	209	33.7	22.2	3.7	4.1	3.7					
C	210	55.8	20.5	5.2	13.4	8.4	4.9	3.4			
D	171	78.1	22.1	15.9	3.8	7.7	4.8	4.0			
D	172	78.1	22.1	15.9	3.8	7.7	4.8	4.0			
D	173	33.7	22.2	3.7	4.1	3.7					
D	174	50.6	20.0	5.2	13.4	4.9	3.9	3.3			
D	175	50.2	20.1	5.2	12.6	5.2	3.9	3.2			
D	176	64.4	17.2	15.9	10.4	8.7	2.5	3.8	5.9		
D	177	65.9	17.2	15.9	11.1	9.2	2.9	3.8	5.9		
D	178	53.5	22.1	11.0	3.8	7.7	4.8	4.0			
D	179	56.4	20.6	5.1	14.1	5.9	4.1	3.3	4.2		
D	180	86.3	20.6	13.4	13.5	11.8	2.7	4.2	6.0		
D	181	52.4	21.2	14.4	3.7	7.7	4.6	3.5			
D	182	55.6	21.2	14.4	3.7	8.2	4.6	3.5			
D	183	54.3	16.0	9.0	11.9	8.3	4.6	4.5			
D	184	54.3	16.0	9.0	11.9	8.3	4.6	4.5			
D	185	54.0	16.0	9.5	11.8	7.8	4.6	4.5			
D	186	54.0	16.0	9.5	11.8	7.8	4.6	4.5			
D	187	55.5	16.0	9.0	11.9	8.3	4.6	4.5			
D	188	36.1	21.2	14.4	3.7	7.7	4.6	3.5			
D	189	82.9	20.6	13.4	13.5	11.8	2.7	4.2	6.0		
D	190	82.9	20.6	13.4	13.5	11.8	2.7	4.2	6.0		
D	191	36.1	21.2	14.4	3.7	7.7	4.6	3.5			
D	192	55.5	16.0	9.0	11.9	8.3	4.6	4.5			
D	193	54.0	16.0	9.5	11.8	7.8	4.6	4.5			
D	194	54.0	16.0	9.5	11.8	7.8	4.6	4.5			
D	195	54.3	16.0	9.0	11.9	8.3	4.6	4.5			
D	196	54.3	16.0	9.0	11.9	8.3	4.6	4.5			
D	197	55.6	16.0	9.5	11.8	7.8	4.6	4.5			
D	198	52.4	21.2	14.4	3.7	7.7	4.6	3.5			
D	199	86.3	20.6	13.4	13.5	11.8	2.7	4.2	6.0		
D	200	56.4	20.6	5.1	14.1	5.9	4.1	3.3	4.2		
D	201	53.5	22.1	11.0	3.8	7.7	4.8	4.0			
D	202	65.9	17.2	15.9	10.4	8.7	2.5	3.8	5.9		
D	203	64.4	17.2	15.9	11.1	9.2	2.9	3.8	5.9		
D	204	50.2	20.1	5.2	12.6	5.2	3.9	3.2			
D	205	50.6	20.0	5.2	13.4	4.9	3.9	3.3			
D	206	33.7	22.2	3.7	4.1	3.7					
D	207	78.1	29.9	17.4	12.1	8.8	1.7	3.8	4.4		
D	208	78.1	29.9	17.4	12.1	8.8	1.7	3.8	4.4		
D	209	33.7	22.2	3.7	4.1	3.7					
D	210	55.8	20.5	5.2	13.4	8.4	4.9	3.4			

ՈՒԹԵՐՈՐԴ ԳՆՐԿԻ ՀԱՏԱԿԱԳԻԾ 24.600 ՆԻՇԻ ԿՐԱ

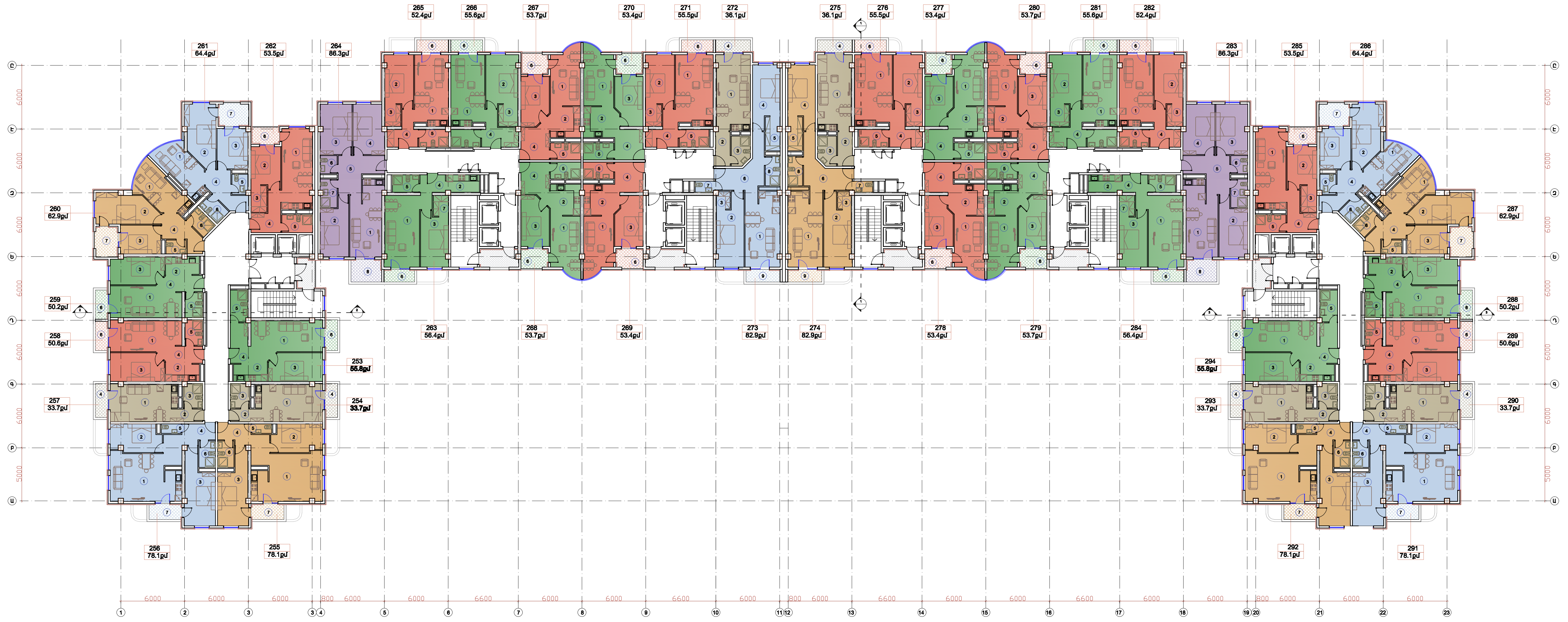

- 1 ՍԵՆՁԱԿԱՆՈՑ ԲԱԿԱՐԱՆՆԵՐ - 6 ՀԱՏ
- 2 ՍԵՆՁԱԿԱՆՈՑ ԲԱԿԱՐԱՆՆԵՐ - 12 ՀԱՏ
- 2 ՍԵՆՁԱԿԱՆՈՑ ԲԱԿԱՐԱՆՆԵՐ - 12 ՀԱՏ
- 3 ՍԵՆՁԱԿԱՆՈՑ ԲԱԿԱՐԱՆՆԵՐ - 5 ՀԱՏ
- 3 ՍԵՆՁԱԿԱՆՈՑ ԲԱԿԱՐԱՆՆԵՐ - 5 ՀԱՏ
- 4 ՍԵՆՁԱԿԱՆՈՑ ԲԱԿԱՐԱՆՆԵՐ - 2 ՀԱՏ

Section	Unit No.	Total Area (sq.m)	1 (sq.m)	2 (sq.m)	3 (sq.m)	4 (sq.m)	5 (sq.m)	6 (sq.m)	7 (sq.m)
A	253	55.8	20.5	5.2	13.4	8.4	4.9	3.4	
	254	33.7	22.2	3.7	4.1	3.7			
	255	78.1	29.9	17.4	12.1	8.8	1.7	3.8	4.4
	256	78.1	29.9	17.4	12.1	8.8	1.7	3.8	4.4
	257	33.7	22.2	3.7	4.1	3.7			
	258	50.6	20.0	5.2	13.4	4.9	3.9	3.3	
	259	50.2	20.1	5.2	12.6	5.2	2.5	3.8	5.9
B	263	56.4	15.7	5.2	15.9	11.1	2.9	3.8	4.0
	264	86.3	15.4	5.1	14.1	5.9	4.1	2.7	4.2
	265	52.4	21.2	13.0	3.1	7.0	4.6	3.5	
	266	55.6	21.2	14.4	3.7	8.2	4.6	3.5	
	267	53.7	9.0	11.9	8.3	4.6	4.5		
	270	53.4	9.0	11.9	8.3	4.6	4.5		
	271	55.6	15.4	9.5	11.8	7.8	4.6	4.5	
	272	36.1	15.4	9.0	11.9	8.3	4.6	4.5	
C	274	82.9	22.4	4.6	2.2	14.0	4.3	13.4	3.9
	275	36.1	21.2	14.4	3.7	7.7	4.6	4.6	3.5
	276	55.6	15.4	9.5	11.8	7.8	4.6	4.5	
	277	53.4	15.4	9.0	11.9	8.3	4.6	4.5	
	278	53.4	15.4	9.0	11.9	8.3	4.6	4.5	
	279	53.7	15.4	9.0	11.9	8.3	4.6	4.5	
	280	53.7	15.4	9.0	11.9	8.3	4.6	4.5	
	281	55.6	21.2	14.4	3.7	7.7	4.6	4.6	3.5
	282	52.4	21.2	13.0	3.1	7.0	4.6	3.5	
D	283	86.3	20.6	13.4	14.1	5.9	4.1	2.7	4.2
	284	56.4	15.7	5.2	15.9	11.1	2.9	3.8	4.0
	285	53.5	15.4	5.1	14.1	5.9	4.1	2.7	4.2
	286	64.4	22.4	4.6	3.2	14.0	4.3	13.4	3.9
	287	62.9	22.4	4.6	3.2	14.0	4.3	13.4	3.9
	288	50.2	22.4	4.6	3.2	14.0	4.3	13.4	3.9
	289	50.6	22.4	4.6	3.2	14.0	4.3	13.4	3.9

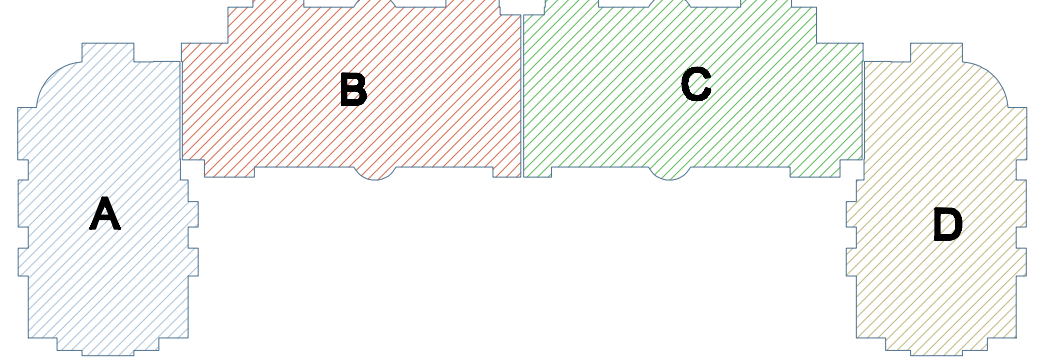

ԻՆՏԵՐՈՂ ԶԱՐԿԻ ԶԱՏԱԿԱԳԻՏ 27.900 ՆԻՇԻ ԿՐԱ



- 1 ՍԵՆՁԱԿԱՆՈՑ ԲԱԿԱՐԱՆՆԵՐ - 6 ԶԱՏ
- 2 ՍԵՆՁԱԿԱՆՈՑ ԲԱԿԱՐԱՆՆԵՐ - 12 ԶԱՏ
- 2 ՍԵՆՁԱԿԱՆՈՑ ԲԱԿԱՐԱՆՆԵՐ - 12 ԶԱՏ
- 3 ՍԵՆՁԱԿԱՆՈՑ ԲԱԿԱՐԱՆՆԵՐ - 5 ԶԱՏ
- 3 ՍԵՆՁԱԿԱՆՈՑ ԲԱԿԱՐԱՆՆԵՐ - 5 ԶԱՏ
- 4 ՍԵՆՁԱԿԱՆՈՑ ԲԱԿԱՐԱՆՆԵՐ - 2 ԶԱՏ

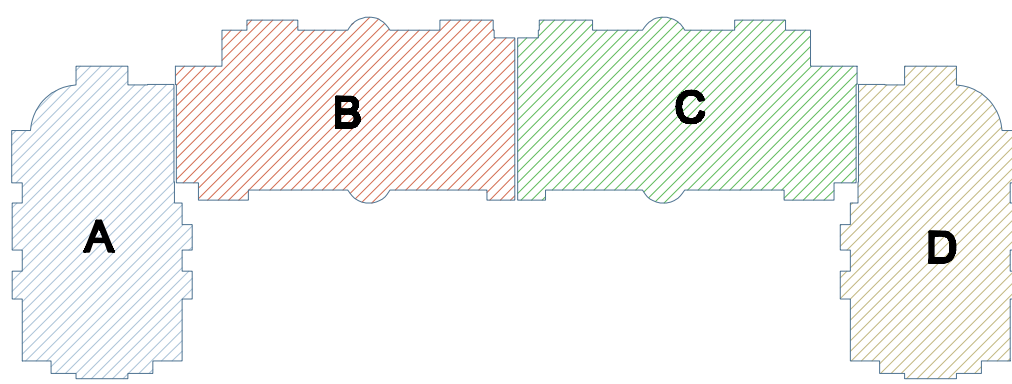

Section	Room No.	Room Name	Area (sq.m)	
A	1	Բնակարան - 295	55.8 ԲԱ	
	1	Գլխավոր սենյակ	20.5 քմ	
	2	Խրոխանոց	5.2 քմ	
	3	Ննջամենյակ	13.4 քմ	
	4	Սրահ	8.4 քմ	
	5	Սն	4.9 քմ	
	6	Դահլիճ	3.4 քմ	
B	1	Բնակարան - 296	33.7 ԲԱ	
	1	Գլխավոր սենյակ	22.2 քմ	
	2	Սրահ	3.7 քմ	
	3	Սն	4.1 քմ	
	4	Դահլիճ	3.7 քմ	
	...			
	C	1	Բնակարան - 316	82.8 ԲԱ
1		Գլխավոր սենյակ	22.4 քմ	
2		Ննջամենյակ	16.1 քմ	
3		Դահլիճ	2.2 քմ	
4		Ննջամենյակ	14.0 քմ	
5		Դահլիճ	4.3 քմ	
6		Սրահ	13.4 քմ	
7		Սն	1.9 քմ	
8		Սն	3.9 քմ	
9	Դահլիճ	3.7 քմ		
D	1	Բնակարան - 327	53.5 ԲԱ	
	1	Գլխավոր սենյակ	22.1 քմ	
	2	Ննջամենյակ	11.0 քմ	
	3	Դահլիճ	3.8 քմ	
	4	Սրահ	7.7 քմ	
	5	Սն	4.9 քմ	

ՏԱՍԵՐՈՐԴ ԳՐԿԻ ՀԱՏԱԿԱԳԻՃ 31.200 ՆԻՇԻ ԿՐԱ



- 1 ՍԵՆԱԿԱՆՈՑ ԲԱԿԱՐԱՆՆԵՐ - 6 ՀԱՏ
- 2 ՍԵՆԱԿԱՆՈՑ ԲԱԿԱՐԱՆՆԵՐ - 12 ՀԱՏ
- 2 ՍԵՆԱԿԱՆՈՑ ԲԱԿԱՐԱՆՆԵՐ - 12 ՀԱՏ
- 3 ՍԵՆԱԿԱՆՈՑ ԲԱԿԱՐԱՆՆԵՐ - 5 ՀԱՏ
- 3 ՍԵՆԱԿԱՆՈՑ ԲԱԿԱՐԱՆՆԵՐ - 5 ՀԱՏ
- 4 ՍԵՆԱԿԱՆՈՑ ԲԱԿԱՐԱՆՆԵՐ - 2 ՀԱՏ

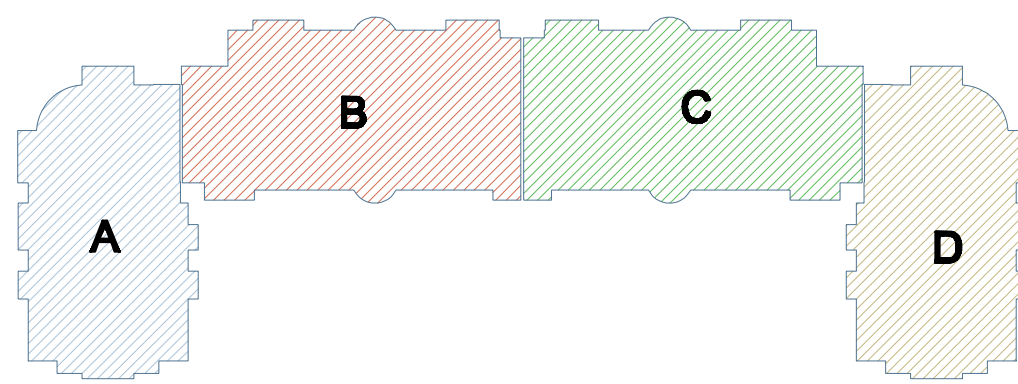

Block	Unit No.	Total Area (sq.m)	1st Floor (sq.m)	2nd Floor (sq.m)	3rd Floor (sq.m)	4th Floor (sq.m)	5th Floor (sq.m)	6th Floor (sq.m)	7th Floor (sq.m)	8th Floor (sq.m)	9th Floor (sq.m)
A	337	55.8	20.5	5.2	13.4	8.4	4.9	3.4			
	338	33.7	22.2	3.7	4.1	3.7					
	339	78.1	29.9	17.4	12.1	8.8	1.7	3.8	4.4		
	340	78.1	29.9	17.4	12.1	8.8	1.7	3.8	4.4		
	341	33.7	22.2	3.7	4.1	3.7					
	342	50.6	20.0	5.2	13.4	4.9	3.9	3.3			
B	343	50.2	20.1	5.2	12.6	4.9	3.9	3.2			
	344	62.9	20.1	5.2	12.6	4.9	3.9	3.2			
	345	64.4	15.7	15.9	10.4	8.7	2.5	3.8	5.9		
	346	53.5	15.4	15.9	11.1	9.2	2.9	3.8	4.0		
	347	56.4	20.6	13.4	13.5	11.8	4.2				
	348	86.3	20.6	13.4	13.5	11.8	4.2				
C	349	52.4	21.2	13.0	3.1	7.0	4.6	3.5			
	350	55.6	21.2	14.4	3.7	8.2	4.6	3.5			
	351	53.7	15.4	9.0	11.9	8.3	4.6	4.5			
	352	53.7	15.4	9.0	11.9	8.3	4.6	4.5			
	353	53.4	15.4	9.5	11.8	7.6	4.6	4.5			
	354	53.4	15.4	9.5	11.8	7.6	4.6	4.5			
D	355	55.5	15.4	9.0	11.9	8.3	4.6	4.5			
	356	36.1	22.2	3.7	4.1	3.7					
	357	82.9	29.9	17.4	12.1	8.8	1.7	3.8	4.4		
	358	82.9	29.9	17.4	12.1	8.8	1.7	3.8	4.4		
	359	36.1	22.2	3.7	4.1	3.7					
	360	55.5	15.4	9.0	11.9	8.3	4.6	4.5			
E	361	53.4	15.4	9.0	11.9	8.3	4.6	4.5			
	362	53.4	15.4	9.0	11.9	8.3	4.6	4.5			
	363	53.7	15.4	9.5	11.8	7.6	4.6	4.5			
	364	53.7	15.4	9.5	11.8	7.6	4.6	4.5			
	365	55.6	15.4	9.0	11.9	8.3	4.6	4.5			
	366	52.4	15.4	9.0	11.9	8.3	4.6	4.5			
F	367	86.3	20.6	13.4	13.5	11.8	4.2				
	368	56.4	20.6	13.4	13.5	11.8	4.2				
	369	53.5	15.4	15.9	10.4	8.7	2.5	3.8	5.9		
	370	64.4	15.4	15.9	11.1	9.2	2.9	3.8	4.0		
	371	62.9	20.1	5.2	12.6	4.9	3.9	3.2			
	372	50.2	20.1	5.2	12.6	4.9	3.9	3.2			
G	373	50.6	20.0	5.2	13.4	8.4	4.9	3.3			
	374	33.7	22.2	3.7	4.1	3.7					
	375	78.1	29.9	17.4	12.1	8.8	1.7	3.8	4.4		
	376	78.1	29.9	17.4	12.1	8.8	1.7	3.8	4.4		
	377	33.7	22.2	3.7	4.1	3.7					
	378	55.8	20.5	5.2	13.4	8.4	4.9	3.4			

ՏԱՍՆԵԿԵՐՈՂ ԶԱՐԿԻ ԶԱՏԱԿԱԳԻՏ 34.500 ՆԻՇԻ ԿՐԱ



- 1 ՍԵՆԱԿԱՆՈՑ ԲԱԿԱՐԱՆՆԵՐ - 6 ԶԱՏ
- 2 ՍԵՆԱԿԱՆՈՑ ԲԱԿԱՐԱՆՆԵՐ - 12 ԶԱՏ
- 2 ՍԵՆԱԿԱՆՈՑ ԲԱԿԱՐԱՆՆԵՐ - 12 ԶԱՏ
- 3 ՍԵՆԱԿԱՆՈՑ ԲԱԿԱՐԱՆՆԵՐ - 5 ԶԱՏ
- 3 ՍԵՆԱԿԱՆՈՑ ԲԱԿԱՐԱՆՆԵՐ - 5 ԶԱՏ
- 4 ՍԵՆԱԿԱՆՈՑ ԲԱԿԱՐԱՆՆԵՐ - 2 ԶԱՏ

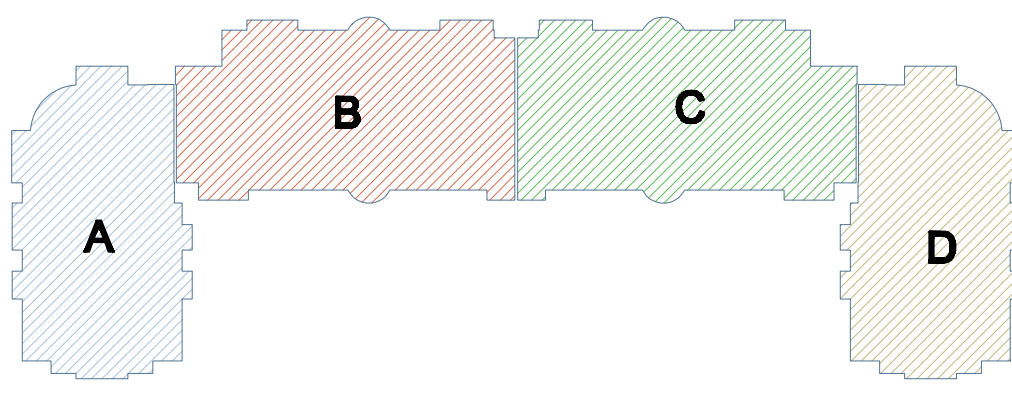

Section	Unit No.	Total Area (sq.m)	1 (sq.m)	2 (sq.m)	3 (sq.m)	4 (sq.m)	5 (sq.m)	6 (sq.m)	7 (sq.m)	8 (sq.m)	9 (sq.m)
A	379	55.8	20.5	5.2	13.4	8.4	4.9	3.4			
	380	33.7	22.2	3.7	4.1	3.7					
	381	78.1	29.9	17.4	12.1	8.8	1.7	3.8	4.4		
	382	78.1	29.9	17.4	12.1	8.8	1.7	3.8	4.4		
	383	33.7	22.2	3.7	4.1	3.7					
	384	50.6	20.0	5.2	13.4	4.9	3.9	3.3			
	385	50.2	20.1	5.2	12.6	4.9	3.9	3.2	5.9		
B	389	56.4	16.4	15.9	10.4	8.7	2.5	3.8	5.9		
	394	54.0	16.4	15.9	11.1	9.2	2.9	3.8	4.0		
	395	53.7	16.4	15.9	11.1	9.2	2.9	3.8	4.0		
	399	82.9	22.4	13.1	13.5	11.8	4.3	4.6	3.5		
	400	82.9	22.4	13.1	13.5	11.8	4.3	4.6	3.5		
	404	53.7	16.4	15.9	11.8	7.8	4.6	4.5			
	405	54.0	16.4	15.9	11.8	7.8	4.6	4.5			
C	409	86.3	15.7	9.0	11.9	8.3	4.6	4.5			
	411	53.5	15.7	9.5	11.8	7.6	4.6	4.5			
	412	65.1	15.7	9.0	11.9	8.3	4.6	4.5			
	413	63.6	15.7	9.0	11.9	8.3	4.6	4.5			
	414	50.2	15.7	9.0	11.9	8.3	4.6	4.5			
	415	50.6	15.7	9.0	11.9	8.3	4.6	4.5			
	416	33.7	15.7	9.0	11.9	8.3	4.6	4.5			
D	418	78.1	22.4	13.4	14.0	4.3	13.4	1.9	3.9	3.7	
	417	78.1	22.4	13.4	14.0	4.3	13.4	1.9	3.9	3.7	
	419	33.7	22.2	3.7	4.1	3.7					
	420	56.8	20.5	5.2	13.4	8.4	4.9	4.0			
	421	55.5	20.6	5.1	14.1	5.9	4.1	4.2			
	422	55.5	20.6	5.1	14.1	5.9	4.1	4.2			
	423	55.5	20.6	5.1	14.1	5.9	4.1	4.2			

ՏԱՍԵՐԿՈՒԵՐՈՐԴ ՀԱՐԿԻ ՀԱՏԱԿԱԳԻԾ 37.800 ՆԻՇԻ ԿՐԱ



- 1 ՍԵՆԱԿԱՆՈՑ ԲԱԿԱՐԱՆՆԵՐ - 6 ՀԱՏ
- 2 ՍԵՆԱԿԱՆՈՑ ԲԱԿԱՐԱՆՆԵՐ - 12 ՀԱՏ
- 2 ՍԵՆԱԿԱՆՈՑ ԲԱԿԱՐԱՆՆԵՐ - 12 ՀԱՏ
- 3 ՍԵՆԱԿԱՆՈՑ ԲԱԿԱՐԱՆՆԵՐ - 5 ՀԱՏ
- 3 ՍԵՆԱԿԱՆՈՑ ԲԱԿԱՐԱՆՆԵՐ - 5 ՀԱՏ
- 4 ՍԵՆԱԿԱՆՈՑ ԲԱԿԱՐԱՆՆԵՐ - 2 ՀԱՏ

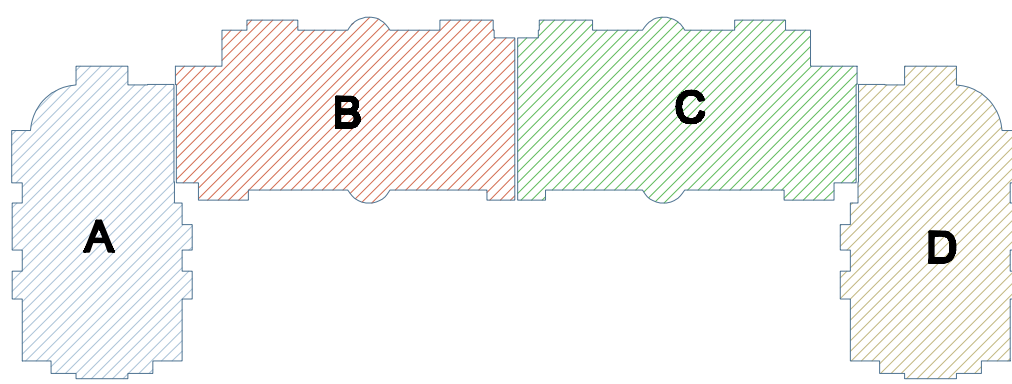

Block	Unit No.	Total Area (sqm)	1 (sqm)	2 (sqm)	3 (sqm)	4 (sqm)	5 (sqm)	6 (sqm)	7 (sqm)	8 (sqm)	9 (sqm)
A	421	55.8	20.5	5.2	13.4	8.4	4.9	3.4			
	422	33.7	22.2	3.7	4.1	3.7					
	423	78.1	29.9	17.4	12.1	8.8	1.7	3.8	4.4		
	424	78.1	29.9	17.4	12.1	8.8	1.7	3.8	4.4		
	425	33.7	22.2	3.7	4.1	3.7					
	428	64.4	20.0	5.2	13.4	4.9	3.9	3.3			
B	431	56.4	20.6	5.1	14.1	5.9	4.1	3.3	2.8		
	432	86.3	21.2	13.0	3.1	7.0	4.6	2.7	4.2	6.0	
	433	52.4	21.2	13.0	3.1	7.0	4.6	2.7	4.2	6.0	
	434	55.6	21.2	13.0	3.1	7.0	4.6	2.7	4.2	6.0	
	435	54.3	21.2	13.0	3.1	7.0	4.6	2.7	4.2	6.0	
	436	54.3	21.2	13.0	3.1	7.0	4.6	2.7	4.2	6.0	
C	441	82.9	16.0	9.0	11.9	8.3	4.6	4.5			
	442	82.9	16.0	9.0	11.9	8.3	4.6	4.5			
	443	36.1	16.0	9.0	11.9	8.3	4.6	4.5			
	444	55.5	16.0	9.0	11.9	8.3	4.6	4.5			
	445	54.0	16.0	9.0	11.9	8.3	4.6	4.5			
	446	54.0	16.0	9.0	11.9	8.3	4.6	4.5			
D	451	86.3	21.2	13.0	3.1	7.0	4.6	2.7	4.2	6.0	
	453	53.5	17.2	15.9	11.1	9.2	2.9	3.8	5.9		
	454	65.9	22.1	16.1	2.2	14.0	11.8	4.3	1.9	3.9	3.7
	456	50.2	22.1	16.1	2.2	14.0	11.8	4.3	1.9	3.9	3.7
	457	50.6	22.1	16.1	2.2	14.0	11.8	4.3	1.9	3.9	3.7
	458	33.7	22.1	16.1	2.2	14.0	11.8	4.3	1.9	3.9	3.7

ՏԱՍԵՆՇԵՐՈՐԴ ՀԱՐԿԻ ՀԱՏԱԿԱԳԻԾ 41.100 ՆԻՇԻ ՎՐԱ



- 1 ՍԵՆՁԱԿԱՆՈՑ ԲԱԿԱՐԱՆՆԵՐ - 6 ՀԱՏ
- 2 ՍԵՆՁԱԿԱՆՈՑ ԲԱԿԱՐԱՆՆԵՐ - 12 ՀԱՏ
- 2 ՍԵՆՁԱԿԱՆՈՑ ԲԱԿԱՐԱՆՆԵՐ - 12 ՀԱՏ
- 3 ՍԵՆՁԱԿԱՆՈՑ ԲԱԿԱՐԱՆՆԵՐ - 5 ՀԱՏ
- 3 ՍԵՆՁԱԿԱՆՈՑ ԲԱԿԱՐԱՆՆԵՐ - 5 ՀԱՏ
- 4 ՍԵՆՁԱԿԱՆՈՑ ԲԱԿԱՐԱՆՆԵՐ - 2 ՀԱՏ

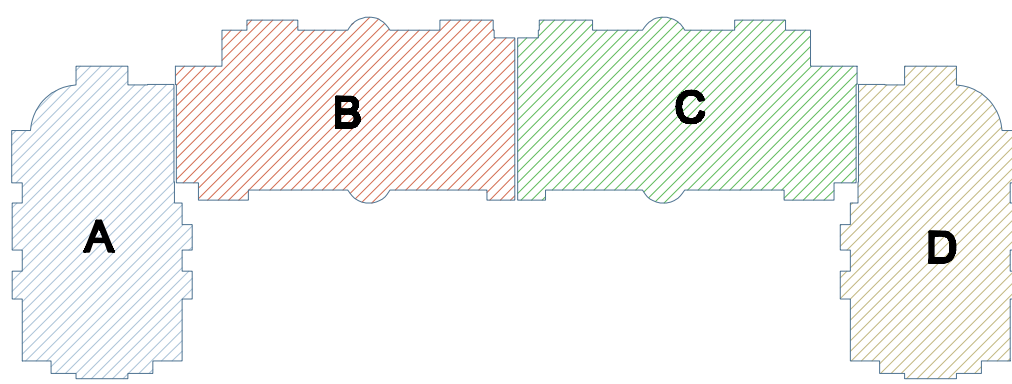

Ա	ԲԱԿԱՐԱՆ - 483	55.8 ԲԱ	Ա	ԲԱԿԱՐԱՆ - 484	33.7 ԲԱ	Ա	ԲԱԿԱՐԱՆ - 485	78.1 ԲԱ	Ա	ԲԱԿԱՐԱՆ - 486	78.1 ԲԱ	Ա	ԲԱԿԱՐԱՆ - 487	33.7 ԲԱ	Ա	ԲԱԿԱՐԱՆ - 488	50.6 ԲԱ	Ա	ԲԱԿԱՐԱՆ - 489	50.2 ԲԱ	Ա	ԲԱԿԱՐԱՆ - 470	65.2 ԲԱ	Ա	ԲԱԿԱՐԱՆ - 471	66.7 ԲԱ	Ա	ԲԱԿԱՐԱՆ - 472	53.5 ԲԱ
1	Գլխավոր սենյակ	20.5 քմ	1	Ընդ. սենյակ	22.2 քմ	1	Գլխ. խոհանոց	29.9 քմ	1	Գլխ. խոհանոց	29.9 քմ	1	Ընդ. սենյակ	22.2 քմ	1	Գլխ. խոհանոց	20.0 քմ	1	Գլխ. խոհանոց	20.1 քմ	1	Գլխ. խոհանոց	18.0 քմ	1	Գլխ. խոհանոց	18.0 քմ	1	Գլխ. խոհանոց	22.1 քմ
2	Խոհանոց	5.2 քմ	2	Սրահ	3.7 քմ	2	Սրահ	3.1 քմ	2	Սրահ	3.7 քմ	2	Սրահ	4.1 քմ	2	Խոհանոց	5.2 քմ	2	Խոհանոց	5.2 քմ	2	Խոհանոց	5.2 քմ	2	Սրահ	3.7 քմ	2	Սրահ	3.8 քմ
3	Ննջամենյակ	13.4 քմ	3	Ննջամենյակ	12.1 քմ	3	Ննջամենյակ	12.1 քմ	3	Ննջամենյակ	12.1 քմ	3	Ննջամենյակ	13.4 քմ	3	Ննջամենյակ	13.4 քմ	3	Ննջամենյակ	12.6 քմ	3	Ննջամենյակ	12.6 քմ	3	Ննջամենյակ	11.1 քմ	3	Ննջամենյակ	11.1 քմ
4	Սրահ	8.4 քմ	4	Սրահ	4.1 քմ	4	Սրահ	8.8 քմ	4	Սրահ	8.8 քմ	4	Սրահ	4.9 քմ	4	Սրահ	4.9 քմ	4	Սրահ	4.9 քմ	4	Սրահ	8.7 քմ	4	Սրահ	9.2 քմ	4	Սրահ	9.2 քմ
5	Սն	4.9 քմ	5	Սն	2.7 քմ	5	Սն	1.7 քմ	5	Սն	1.7 քմ	5	Սն	3.9 քմ	5	Սն	3.9 քմ	5	Սն	2.5 քմ	5	Սն	2.5 քմ	5	Սն	2.9 քմ	5	Սն	4.9 քմ
6	Դահլիճ	3.4 քմ	6	Դահլիճ	4.2 քմ	6	Դահլիճ	4.2 քմ	6	Դահլիճ	4.2 քմ	6	Դահլիճ	3.3 քմ	6	Դահլիճ	3.3 քմ	6	Դահլիճ	3.8 քմ	6	Դահլիճ	3.8 քմ	6	Դահլիճ	3.8 քմ	6	Դահլիճ	3.8 քմ
7	Դահլիճ	3.7 քմ	7	Դահլիճ	2.8 քմ	7	Դահլիճ	3.5 քմ	7	Դահլիճ	3.5 քմ	7	Դահլիճ	4.5 քմ	7	Դահլիճ	4.5 քմ	7	Դահլիճ	4.5 քմ	7	Դահլիճ	5.9 քմ	7	Դահլիճ	5.9 քմ	7	Դահլիճ	4.0 քմ

ՏԱՍՀՈՐՄԵՐՈՐԴ ՀԱՐԿԻ ՀԱՏԱԿԱԳԻԾ 44.400 ՆԻՇԻ ԿՐԱ



- 1 ՍԵՆՅԱԿԱՆՈՑ ԲԱԿԱՐԱՆՆԵՐ - 6 ՀԱՏ
- 2 ՍԵՆՅԱԿԱՆՈՑ ԲԱԿԱՐԱՆՆԵՐ - 12 ՀԱՏ
- 2 ՍԵՆՅԱԿԱՆՈՑ ԲԱԿԱՐԱՆՆԵՐ - 12 ՀԱՏ
- 3 ՍԵՆՅԱԿԱՆՈՑ ԲԱԿԱՐԱՆՆԵՐ - 5 ՀԱՏ
- 3 ՍԵՆՅԱԿԱՆՈՑ ԲԱԿԱՐԱՆՆԵՐ - 5 ՀԱՏ
- 4 ՍԵՆՅԱԿԱՆՈՑ ԲԱԿԱՐԱՆՆԵՐ - 2 ՀԱՏ

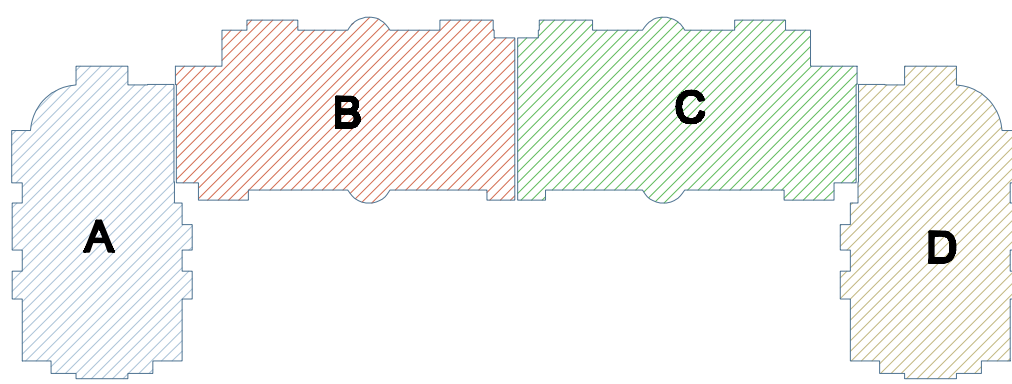

Block	Room No.	Room Name	Area (sqm)
A	1	Բնակարան - 505	55.8 ԲՄ
	1	Գլխավոր սենյակ	20.5 քմ
	2	Խոհանոց	5.2 քմ
	3	Ննջամենյակ	13.4 քմ
	4	Սրահ	8.4 քմ
	5	Սնի	4.9 քմ
	6	Դահլիճ	3.4 քմ
B	1	Բնակարան - 506	33.7 ԲՄ
	1	Ընդի սենյակ	22.2 քմ
	2	Սրահ	3.7 քմ
	3	Սնի	4.1 քմ
	4	Դահլիճ	3.7 քմ
	5	Սնի	1.7 քմ
	6	Սնի	3.8 քմ
C	1	Բնակարան - 507	78.1 ԲՄ
	1	Գլխավոր սենյակ	29.9 քմ
	2	Ննջամենյակ	17.4 քմ
	3	Ննջամենյակ	12.1 քմ
	4	Սրահ	8.8 քմ
	5	Սնի	1.7 քմ
	6	Սնի	3.8 քմ
7	Դահլիճ	4.4 քմ	
D	1	Բնակարան - 508	78.1 ԲՄ
	1	Գլխավոր սենյակ	29.9 քմ
	2	Ննջամենյակ	17.4 քմ
	3	Ննջամենյակ	12.1 քմ
	4	Սրահ	8.8 քմ
	5	Սնի	1.7 քմ
	6	Սնի	3.8 քմ
7	Դահլիճ	4.4 քմ	

ՃԱԿԱՏ 23 - 1 ԱՌԱՆՑՔՆԵՐՈՎ



EP Elite Projects	ՃԱՐՏԱՐԱՊԵՏ	L. ՄԱՌՅԱՆ	<i>[Signature]</i>	ԲԱԿԿԵՆԻ ԳԱՄԱՆԱԿԻ ԿԱՌՈՒԹՅԱՆ ԱՇԽԱՏԱՆԱԶՄԵՐԻ ԱՌԱՆՑԳԻՏ ՀԱՅԵՐ ԱՌԱՆՑԱՅԻՆ ԱՌԱՆՑՔՆԵՐՈՎ, ԳՆԱԽԱՆԱ ԼՈՒՐԻ, ԳՈՐԿ ԳՈՐԾԵԱՆ, Ք ՅԱՐԱՆԱՆ, Գ ԳՈՐԾԻ ԿԱՌՈՒԹՅՈՒՆ		
	«ԷԼԻՏ ԳՈՐԾԵՑՔՑ» ՍՊԸ ՏՆՕՐԵՆ L. ՄԱՌՅԱՆ	<i>[Signature]</i>		ՃԱԿԱՏ 23 - 1 ԱՌԱՆՑՔՆԵՐՈՎ	ՓՈՒԼ	ԹԵՐԹ
				Ա.Ն.	ՃԼ-47	ԹԵՐԹԵՐ

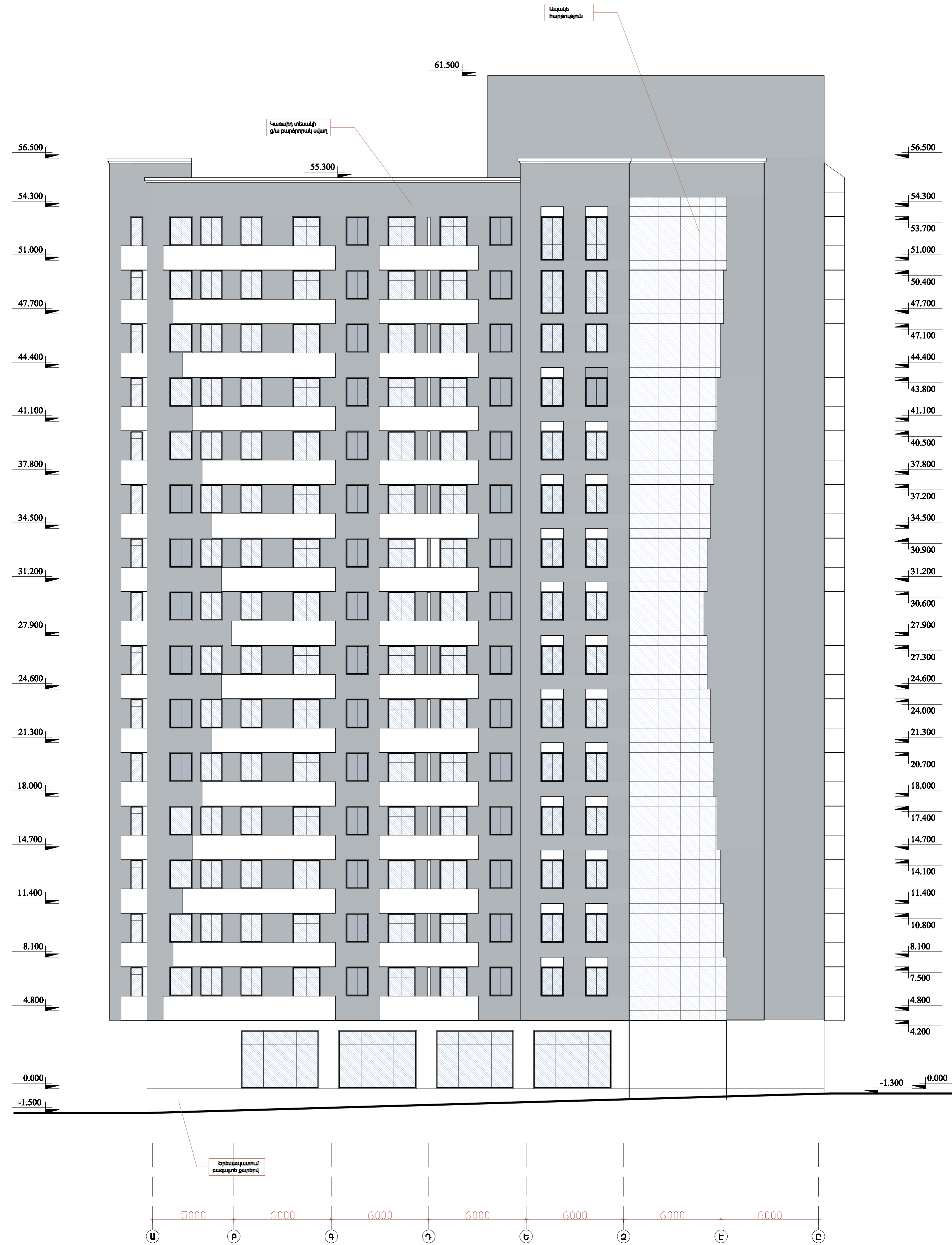

ՃԱԿԱՏ Ա - Ը ԱՌԱՆՑՔՆԵՐՈՎ

EP Elite Projects	ՃԱՐՏԱՐԱՊԵՏ	Լ. ՄԱՆՈՅԱՆ	ԲՆԱԿԵԼԻ ԳԱՄԱԼԻԻ ԿԱՌՈՒՑՄԱՆ ԱՇԽԱՏԱՆԱԶՄԻՆ ԱՆՈՒՅՈՒՑ <small>ՀԱՅԵՐ ԿՈՆՏՐԱԿՏ-ՆԱՐԶ, ԳԱՅԱՏՈՒՄ ԱՆՈՒՐ, ԳՅՈՒՐ ԳՈՒՐԾԵԱՆ, Բ. ԶԱՆԴՆԱՆ, Գ. ՇԱՐԻՒՆԿՅԱՆԻ ԿԵՆՏՐՈՆ</small>		
	«ԷԼԻՏ ԳՈՒՐԾԵՑ» ՍՊԸ ՏՆՕՐԵՆ Լ. ՄԱՆՈՅԱՆ	ՓՈՒԼ	ԹԵՐԹ	ԹԵՐԹԵՐ	ՃԱԿԱՏ Ա - Ը ԱՌԱՆՑՔՆԵՐՈՎ Ա.Ն. ԵԼ-48

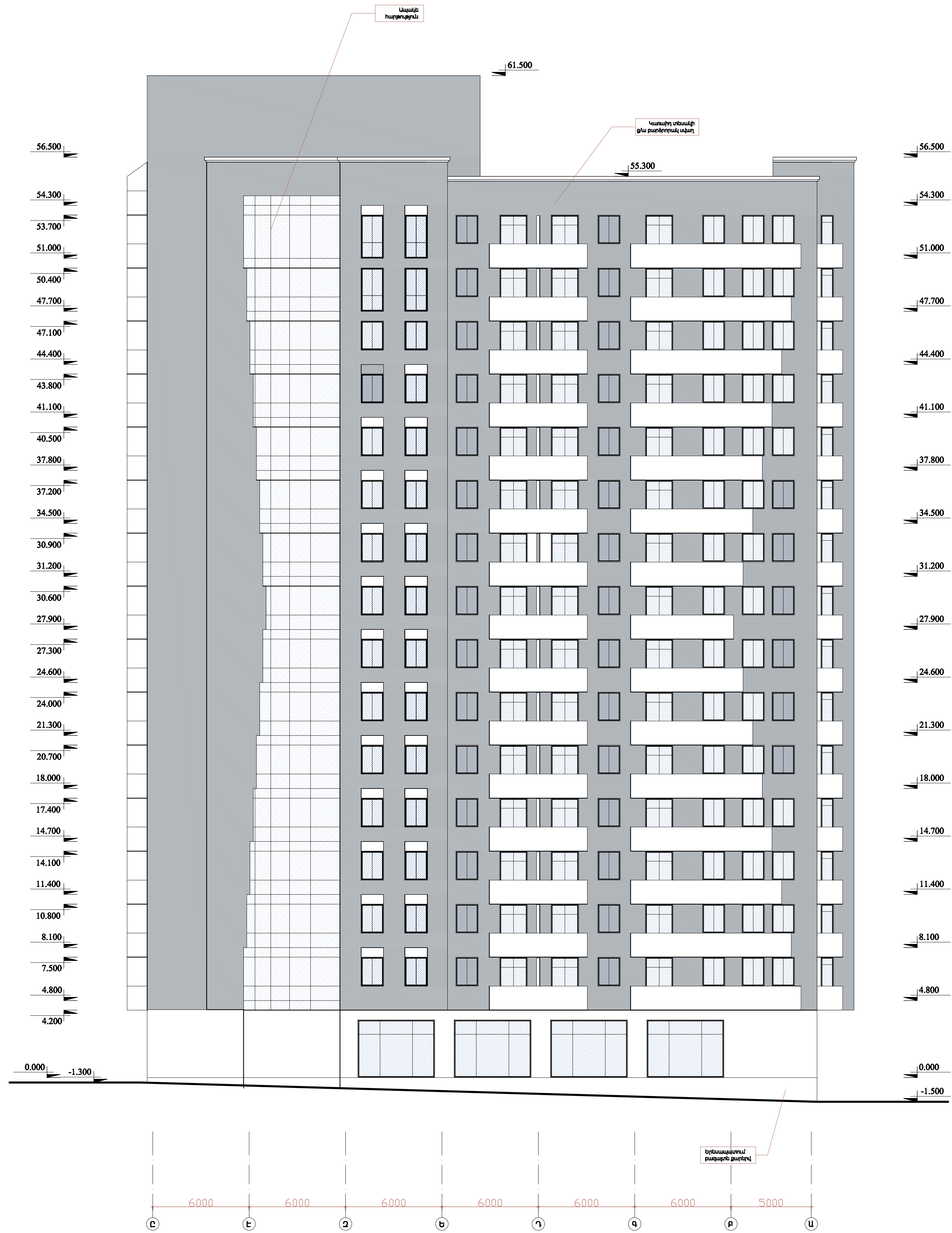

ՃԱԿԱՏ Ը - Ա ԱՌԱՆՑՔՆԵՐՈՎ

EP Elite Projects	ՃԱՐՏԱՐԱՊԵՏ	L. ՄԱՌՅԱՆ	<i>[Signature]</i>	ԲՆԱԿԱՆ ԳՆԱՄԱՆԻ ԿՈՌԻՏԵՆՆ ԱՆԽԱՏԱՆՔՅՈՒՆ ԱՄԽԱԳԻՏ ՀԱՅԵՍՏԱՆԻ ԱՐԽ. ԳԱՆՏԵՆ ԱՄՈՒ, ԳՈՐԻ ԳՈՐԾԱՆ, Ք ՔԱՐԱՆԱՆ, Գ. ԳՈՐԻՆԻՍՏՐԻԿԻ ԿՑ		
	«ԷԼԻՏ ԳՈՐԾՔԵՑ» ՍՊԸ ՏՆՕՒԾՆ L. ՄԱՌՅԱՆ	<i>[Signature]</i>	ՃԱԿԱՏ Ը - Ա ԱՌԱՆՑՔՆԵՐՈՎ	ՓՈՒԼ	ԹԵՐԹ	ԹԵՐԹԵՐ
				Ա.Ն.	ՃԼ-49	