

# ԲՆԱԿԵԼԻ ՀԱՄԱԼԻՐԻ ՆԱԽԱԳԻԾ

ՀԱՍՑԵ՝ ԴԱՎԹԱՇԵՆ ՎԱՐՉԱԿԱՆ ՇՐՋԱՆ,  
ԵՂՎԱՐԴԻ ԽՃՈՒՂԻ Հ. 2/18 ՀՈՂԱՄԱՍ

ՄԱՍՆԱՇԵՆՔ Ը

ՆԱԽԱԳԻԾ ՓՈՒԼ  
ՃԱՐՏԱՐԱՊԵՏԱԿԱՆ ՄԱՍ



ԵՐԵՎԱՆ 2022Թ.

**archimodule**  
architectural studio



ՊԱՏՎԻՐԱՏՈՒՄ՝ «ԴԱՇՏԻ ՔՈՍՓԱՆԻ» ՄՊԸ  
ՆԱԽԱԳԾՈՂ՝ «ԱՐԽԻՄՈԴՈՒԼ» ՄՊԸ





ԲԱՅԱՏՐԱԳԻՐ

<<ЗВЕЗДА АРМЕНИИ>> բնակելի համալիրը գտնվում է Դավթաշեն համայնքի Եղվարդի խճուղուն հարող հ.2/18 հողամասում:

Բնակելի համալիրը բաղկացած է երեք բազմաբնակարան բարձրահարկ շենքերից եվ մեկ վեցհարկանի հասարակական նշանակության շենքից/մասնաշենք A, մասնաշենք B, մասնաշենք C եվ D մասնաշենք/: Մասնաշենք A-ն 20 հարկանի է, Մասնաշենք B-ն՝ 24 եվ Մասնաշենք C-ն՝ 30: Դրանք իրենց թե ճարտարապետական կերպարով, թե ծավալատարածական եվ թե հասակագծային լուծումներով կազմում են մեկ ամբողջություն եվ ձևավորում են մի ներքին տարածություն, որտեղ տիրում է յուրահատուկ մի միջավայր: Այն իր շուրջն է համախմբելու համալիրում բնակվող մարդկանց եվ դառնալեռու է ոչ միայն նրանց համար այլեվ շրջապատի համար ժամանցի եվ հանգստի հաճելի եվ գրավիչ մի վայր:

Բնակելի համալիրը կազմող շենքերն ինչպես նշվեց երեքն են, դրանք տարբեր հարկայնության են: Հատկապես առանձնանում է դրանցից մեկը/ Մասնաշենք C/, որը աշտարակի դեր է կատարում եվ հանդիսանում է համալիրի դամինանտը իր բարձրությամբ: A եվ C մասնաշենքերն ունեն մեկական շքամուտք եվ համապատասխանաբար 4 վերելակ: Եվ A և C մասնաշենքերում էլ վերելակների սրահը տեղակայված է կենտրոնում և ունի ինչպես վերը նշվեց 4 վերելակ, երեք մարդատար և մեկ բեռնատար: Աստիճանավանդակները երկուսն են յուրաքանչյուր շենքում և պատկանում են Չ1 տիպին: Աստիճանավանդակների դռները հակահրդեհային են բոլոր մասնաշենքերում:

ՄասնաշենքB-ն ունի երկու շքամուտք, յուրաքանչյուրը 2 աստիճանավանդակով/մեկ մարդատար և մեկ բեռնատար/:

A մասնաշենքի տիպարային հարկում 12 բնակարան է, B մասնաշենքի տիպարային հարկում 11 բնակարան է իսկ C մասնաշենքում տիպարային հարկում 8 բնակարան: C մասնաշենքի վերջին երեք հարկերում բնակարանների քանակը 6-ն է: B/մասնաշենք 2/և C /մասնաշենք 3/ շենքերում 52.800 նիշի հատակների հրակայունությունը REI 180 է:

Թաղամասը գտնվում է կարեվոր խաչմերուկի թեվերից մեկի վրա եվ իր վրա է վերցնում տարածությունը վերաձեվելու ֆունկցիան: Այն լրացնում է խաչմերուկի մյուս թեվերում վեր խոյացող շենքերի որպես կարեվոր դերակատարում ունեցող վերտիկալ էլեմենտների գաղափարախոսությունը:

Համալիրն իշխող դեր ունի արդեն որոշակիորեն ձևավորված քաղաքաշինական միջավայրում եվ իր համարձակ լուծումներով համահունչ է ստեղծված բարձրահարկ ճարտարապետությանը:

Բնակելի համալիրը կազմող շենքերի առաջին հարկերում գտնվում են կոմերցիոն տարածքներն ու շքամուտքերը: Այս հարկի բարձրությունը կազմում է 6.60 մ, որը հնարավորություն է տալիս նախագծել անտրեսուլային հարկեր: Այսպիսի լուծումը ապահովում է լրացուցիչ հասարակական տարածքների առկայությունը, ինչը կարեվոր է եվ նպաստում է նման բազմաշատ բնակելի համալիրի բնակիչների կենցաղային եվ առօրյա խնդիրների կազմակերպմանն ու լուծմանը, հանդիսանում բարձրակարգ եվ բարեկեցիկ կյանքի գրավականն այս համալիրում: Հատկապես գրավիչ են վերին հարկերում գտնվող բնակարանները, որտեղից հիասքանչ տեսարան է բացվում շուրջ բոլորը

Նման բնակելի համալիրը միայն լավն է դարձնելու եվ արմատապես փոխելու է Երեվան քաղաքը նախընտրող բոլոր այն մարդկանց առօրյան, որոնք կնախընտրեն բնակվել այստեղ եվ վայելել քաղաքացուն արժանի հարմարավետ եվ բարձրակարգ կյանքը:

ՆԱԽԱԳԾԻ ՃԱՐՏԱՐԱՊԵՏԱԿԱՆ ՄԱՍԻ ԿԱԶՄԸ

| Գ/Գ | ԳԾԱԳՐԵՐԻ ԱՆՎԱՆՈՒՄԸ   | ԹԵՐԹ   |
|-----|--|--------|
| 00  | ՏԻՏՂՈՍԱԹԵՐԹ  | 0      |
| 01  | ԲԱՅԱՏՐԱԳԻՐ, ԱՆՎԱՆԱՑԱՆԿ, ԸՆԴՀԱՆՈՒՐ ՏԵԽՆԻԿԱՏՆՏԵՍԱԿԱՆ ՑՈՒՑԱՆԻՇՆԵՐ         | ՃՄ -1  |
| 02  | ԳԼԵ, ՀԱՏԱԿԱԳԻԾ Մ 1:2000;   | ՃՄ -2  |
| 03  | ԳԼԵ, ՀԱՏԱԿԱԳԻԾ Մ 1:500;  | ՃՄ -3  |
| 04  | ԳԼԵ, ՀԱՏԱԿԱԳԻԾ Մ 1:250;  | ՃՄ -4  |
| 05  | ՀԱՐԿԻ ՀԱՏԱԿԱԳԻԾ 4.200 ՆԻՇՈՎ /ԱՎՏՈՎԱՅԱՆԱՏԵՐԻ/ Մ 1:125                   | ՃՄ -5  |
| 06  | ՀԱՐԿԻ ՀԱՏԱԿԱԳԻԾ -7,500 -10,800 -14,100 ՆԻՇՈՐՈՎ/ԱՎՏՈՎԱՅԱՆԱՏԵՐԻ/ Մ 1:125 | ՃՄ -6  |
| 07  | ԱՈՍԶԻՆ ՀԱՐԿԻ ՀԱՏԱԿԱԳԻԾ 0,000 ՆԻՇՈՎ Մ 1:125                             | ՃՄ -7  |
| 08  | ԱՆՏՐԵՍՈՒԱՅԻՆ ՀԱՐԿԻ ՀԱՏԱԿԱԳԻԾ 3,300 ՆԻՇՈՎ Մ 1:125                       | ՃՄ -8  |
| 09  | ՀԱՐԿԻ ՀԱՏԱԿԱԳԻԾ 6,600 ՆԻՇՈՎ Մ 1:125                                    | ՃՄ -9  |
| 10  | ՀԱՐԿԻ ՀԱՏԱԿԱԳԻԾ 9,900 ՆԻՇՈՎ Մ 1:125                                    | ՃՄ -10 |
| 11  | ՀԱՐԿԻ ՀԱՏԱԿԱԳԻԾ 13,200 ՆԻՇՈՎ Մ 1:125                                   | ՃՄ -11 |
| 12  | ՀԱՐԿԻ ՀԱՏԱԿԱԳԻԾ 16,500 ՆԻՇՈՎ Մ 1:125                                   | ՃՄ -12 |
| 13  | ՀԱՐԿԻ ՀԱՏԱԿԱԳԻԾ 19,800 ՆԻՇՈՎ Մ 1:125                                   | ՃՄ -13 |
| 14  | ՀԱՐԿԻ ՀԱՏԱԿԱԳԻԾ 23,100 ՆԻՇՈՎ Մ 1:125                                   | ՃՄ -14 |
| 15  | ՀԱՐԿԻ ՀԱՏԱԿԱԳԻԾ 26,400 ՆԻՇՈՎ Մ 1:125                                   | ՃՄ -15 |
| 16  | ՀԱՐԿԻ ՀԱՏԱԿԱԳԻԾ 29,700 ՆԻՇՈՎ Մ 1:125                                   | ՃՄ -16 |
| 17  | ՀԱՐԿԻ ՀԱՏԱԿԱԳԻԾ 33,000 ՆԻՇՈՎ Մ 1:125                                   | ՃՄ -17 |
| 18  | ՀԱՐԿԻ ՀԱՏԱԿԱԳԻԾ 36,300 ՆԻՇՈՎ Մ 1:125                                   | ՃՄ -18 |
| 19  | ՀԱՐԿԻ ՀԱՏԱԿԱԳԻԾ 39,600 ՆԻՇՈՎ Մ 1:125                                   | ՃՄ -19 |
| 20  | ՀԱՐԿԻ ՀԱՏԱԿԱԳԻԾ 42,900 ՆԻՇՈՎ Մ 1:125                                   | ՃՄ -20 |
| 21  | ՀԱՐԿԻ ՀԱՏԱԿԱԳԻԾ 46,200 ՆԻՇՈՎ Մ 1:125                                   | ՃՄ -21 |
| 22  | ՀԱՐԿԻ ՀԱՏԱԿԱԳԻԾ 49,500 ՆԻՇՈՎ Մ 1:125                                   | ՃՄ -22 |
| 23  | ՀԱՐԿԻ ՀԱՏԱԿԱԳԻԾ 52,800 ՆԻՇՈՎ Մ 1:125                                   | ՃՄ -23 |
| 24  | ՀԱՐԿԻ ՀԱՏԱԿԱԳԻԾ 56,100 ՆԻՇՈՎ Մ 1:125                                   | ՃՄ -24 |
| 25  | ՀԱՐԿԻ ՀԱՏԱԿԱԳԻԾ 59,400 ՆԻՇՈՎ Մ 1:125                                   | ՃՄ -25 |
| 26  | ՀԱՐԿԻ ՀԱՏԱԿԱԳԻԾ 62,700 ՆԻՇՈՎ Մ 1:125                                   | ՃՄ -26 |
| 27  | ՀԱՐԿԻ ՀԱՏԱԿԱԳԻԾ 66,000 ՆԻՇՈՎ Մ 1:125                                   | ՃՄ -27 |
| 28  | ՀԱՐԿԻ ՀԱՏԱԿԱԳԻԾ 69,300 ՆԻՇՈՎ Մ 1:125                                   | ՃՄ -28 |
| 29  | ՀԱՐԿԻ ՀԱՏԱԿԱԳԻԾ 72,600 ՆԻՇՈՎ Մ 1:125                                   | ՃՄ -29 |
| 30  | ՀԱՐԿԻ ՀԱՏԱԿԱԳԻԾ 75,900 ՆԻՇՈՎ Մ 1:125                                   | ՃՄ -30 |
| 31  | ՀԱՐԿԻ ՀԱՏԱԿԱԳԻԾ 79,200 ՆԻՇՈՎ Մ 1:125                                   | ՃՄ -31 |
| 32  | ՀԱՐԿԻ ՀԱՏԱԿԱԳԻԾ 82,500 ՆԻՇՈՎ Մ 1:125                                   | ՃՄ -32 |
| 33  | ՀԱՐԿԻ ՀԱՏԱԿԱԳԻԾ 85,800 ՆԻՇՈՎ Մ 1:125                                   | ՃՄ -33 |
| 34  | ՀԱՐԿԻ ՀԱՏԱԿԱԳԻԾ 89,100 ՆԻՇՈՎ Մ 1:125                                   | ՃՄ -34 |
| 35  | ՀԱՐԿԻ ՀԱՏԱԿԱԳԻԾ 92,400 ՆԻՇՈՎ Մ 1:125                                   | ՃՄ -35 |
| 36  | ՀԱՐԿԻ ՀԱՏԱԿԱԳԻԾ 95,700 ՆԻՇՈՎ Մ 1:125                                   | ՃՄ -36 |
| 37  | ՀԱՐԿԻ ՀԱՏԱԿԱԳԻԾ 99,000 ՆԻՇՈՎ Մ 1:125                                   | ՃՄ -37 |

| Գ/Գ | ԳԾԱԳՐԵՐԻ ԱՆՎԱՆՈՒՄԸ                        | ԹԵՐԹ   |
|-----|---|--------|
| 38  | ՏԱՆԻՔԻ ՀԱՏԱԿԱԳԻԾ Մ 1:125                  | ՃՄ -38 |
| 39  | ԿՏՐԿԱԾՔ 4-4 Մ-1:250                       | ՃՄ -39 |
| 40  | ԿՏՐԿԱԾՔ 2-2 Մ-1:250                       | ՃՄ -40 |
| 41  | ՃԱԿԱՏ ԸՍՏ «1-1» -«6-1» ԱՈՒՆՑՔՆԵՐԻ Մ-1/350 | ՃՄ -41 |
| 42  | ՃԱԿԱՏ ԸՍՏ «2-1» -«Ա-1» ԱՈՒՆՑՔՆԵՐԻ Մ-1/250 | ՃՄ -42 |
| 43  | ՃԱԿԱՏ ԸՍՏ «6-1»-«1-1» ԱՈՒՆՑՔՆԵՐԻ Մ-1/200  | ՃՄ -43 |
| 44  | ՃԱԿԱՏ ԸՍՏ «Ա-1»-«2-1» ԱՈՒՆՑՔՆԵՐԻ Մ-1/200  | ՃՄ -44 |
| 45  | ԵՈԱԶԱՓ ՊԱՏԿԵՐՆԵՐ                          | ՃՄ -45 |
| 46  | ԵՈԱԶԱՓ ՊԱՏԿԵՐՆԵՐ                          | ՃՄ -46 |

ՏԵԽՆԻԿԱ-ՏՆՏԵՍԱԿԱՆ ՑՈՒՑԱՆԻՇՆԵՐ

ՀՈՂԱՏԱՐԱԾՔԻ ԸՆԴՀԱՆՈՒՐ ՄԱԿԵՐԵՍԸ 7990 ՔՄ

- 1. ԲՆԱԿԵԼԻ ՇԵՆՔ 2.1 -Ի ԿԱՌՈՒՑԱՊԱՏՄԱՆ ՄԱԿԵՐԵՍԸ 1176,45 ՔՄ
- 2. ԲՆԱԿԵԼԻ ՇԵՆՔ 2.2 -Ի ԿԱՌՈՒՑԱՊԱՏՄԱՆ ՄԱԿԵՐԵՍԸ 1197,70 ՔՄ
- 3. ԲՆԱԿԵԼԻ ՇԵՆՔ 2.3 -Ի ԿԱՌՈՒՑԱՊԱՏՄԱՆ ՄԱԿԵՐԵՍԸ 747,52 ՔՄ

ԸՆԴՀԱՄՈՒՐ ԿԱՌՈՒՑԱՊԱՏՄԱՆ ՄԱԿԵՐԵՍԸ 3121,67 ՔՄ /ՈՐԸ ԿԱԶՄՈՒՄ Է ԸՆԴՀԱՆՈՒՐ ՀՈՂԱՏԱՐԱԾՔԻ 42%-Ը/

ԱՏՈՐԳԵՏՆՅԱ ՀԱՐԿԻ ԿԱՌՈՒՑԱՊԱՏՄԱՆ ՄԱԿԵՐԵՍԸ 7190,24 ՔՄ /ՈՐԸ ԿԱԶՄՈՒՄ Է ԸՆԴՀԱՆՈՒՐ ՀՈՂԱՏԱՐԱԾՔԻ 90%-Ը/

ԿԱՆԱԶԱՊԱՏՄԱՆ ՄԱԿԵՐԵՍԸ 3196 ՔՄ /ՈՐԸ ԿԱԶՄՈՒՄ Է ԸՆԴՀԱՆՈՒՐ ՀՈՂԱՏԱՐԱԾՔԻ 40%-Ը/

ՏԵԽՆԻԿԱ-ՏՆՏԵՍԱԿԱՆ ՑՈՒՑԱՆԻՇՆԵՐ

ԲՆԱԿԱՐԱՆՆԵՐԻ ՔԱՆԱԿԸ A ՄԱՍՆԱՇԵՆՔՈՒՄ 228  
 ԲՆԱԿԱՐԱՆՆԵՐԻ ՔԱՆԱԿԸ B ՄԱՍՆԱՇԵՆՔՈՒՄ 250  
 ԲՆԱԿԱՐԱՆՆԵՐԻ ՔԱՆԱԿԸ C ՄԱՍՆԱՇԵՆՔՈՒՄ 226

ԲՆԱԿԱՐԱՆՆԵՐԻ ԸՆԴՀԱՆՈՒՐ ՔԱՆԱԿԸ 704

ԱՎՏՈԿԱՑԱՆԱՏԵՂԻՆԵՐԻ ՔԱՆԱԿԸ A ՄԱՍՆԱՇԵՆՔՈՒՄ 100  
 ԱՎՏՈԿԱՑԱՆԱՏԵՂԻՆԵՐԻ ՔԱՆԱԿԸ B ՄԱՍՆԱՇԵՆՔՈՒՄ 110  
 ԱՎՏՈԿԱՑԱՆԱՏԵՂԻՆԵՐԻ ՔԱՆԱԿԸ C ՄԱՍՆԱՇԵՆՔՈՒՄ 48

ԱՎՏՈԿԱՑԱՆԱՏԵՂԻՆԵՐԻ ԸՆԴՀԱՆՈՒՐ ՔԱՆԱԿԸ 540  
 /ՈՐԸ ԿԱԶՄՈՒՄ Է ԸՆԴՀԱՆՈՒՐ ԲՆԱԿԱՐԱՆՆԵՐԻ ԹՎԻ 77%/

|  |                                       |               |  |   |      |        |        |
|--|---------------------------------------|---------------|--|---|------|--------|--------|
|  | Նախագծի գլխ. ճարտ.                    | Ա. Հակոբյան   |  | .. ЗВЕЗДА АРМЕНИИ. ԲՆԱԿԵԼԻ ՀԱՄԱԼԻՐԻ ՆԱԽԱԳԻՐ<br>ՀԱՍՑԵՒ Ք.ԵՐԵՎԱՆ, ՊԱՎԹԱՇԵՆ ԿԱՐՉԱԿԱՆ ԵՃՋԱՆ,<br>ԵՂՎԱՐԴԻ ԽՃՈՒԴԻ 2/18<br>ՊԱՏԿԵՐԱՏՈՒՆ՝ ՊԱՇՏԻՔՈՍՊԱՆԻ, ՍՊԸ |      |        |        |
|  | Ճարտարապետ                            | Կ. Աբգարյան   |  |   |      |        |        |
|  | Ճարտարապետ                            | Մ. Սիբայելյան |  |   |      |        |        |
|  | ..ԱՐԽԻՄՈՂԻՈՒՆ, ՍՊԸ տնօրեն Ա. Հակոբյան |               |  |   |      |        |        |
|  |                                       |               |  | ԲԱՅԱՏՐԱԳԻՐ ԱՆՎԱՆԱՑԱՆԿ ՏԵԽՆԻԿԱ-ՏՆՏԵՍԱԿԱՆ ՑՈՒՑԱՆԻՇՆԵՐ   | ՓՈՒՆ | ԹԵՐԹ   | ԹԵՐԹԵՐ |
|  |                                       |               |  |   | ՆԱԽ. | ՃՄ.- 1 | 46     |







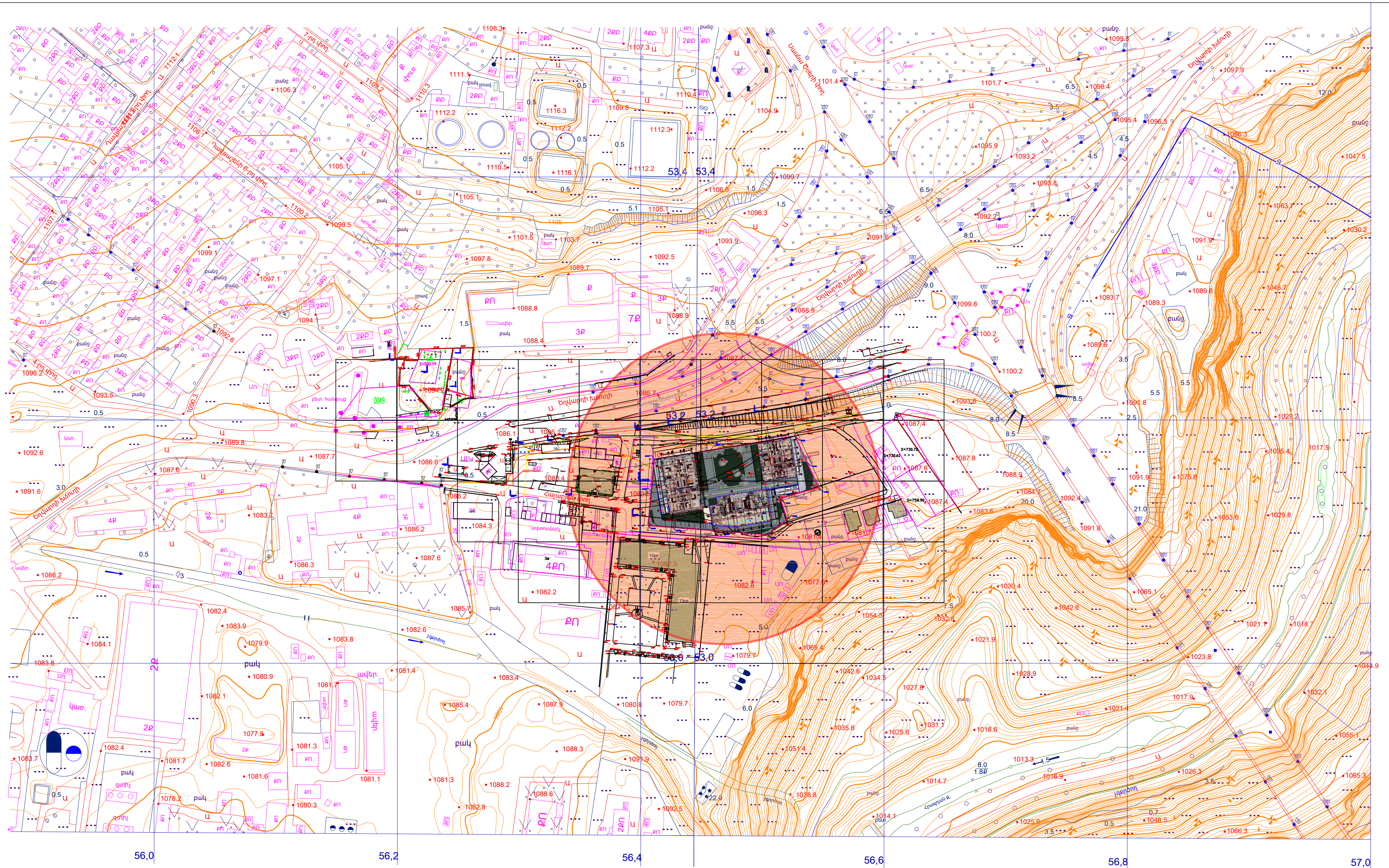

ԳԼԽԱՎՈՐ ՀԱՏԱԿԱԳԻԾ Մ - 1/2000

1 : 2000

|  |   |                            |                               |   |
|--|---|----------------------------|-------------------------------|---|
|  | նախագծի ղեկավար<br>ճարտարապետ                     | Ա. Հակոբյան<br>Կ. Աբգարյան |                               | .. ՅՅԵՃԱ ԱՐՄԵՆԻԱ. ԲՆԱԿԵԼԻ ՀԱՄԱԵՐԻ ՆԱԽԱԳԻԾ<br>ՀԱՍՑԵ ՔԵՆԵՎԱՆ, ԴԱՎԹԱՆԵՆ ԿԱՐՉԱԿԱՆ ԵՐԵՎԱՆ,<br>ԵՆՎԱՐԴԻ ԽՈՒՐԻ 2.2/18<br>ԴԱՏԱԿԻՐԱՏՈՒ ԴԱՏԵՏԻ ԲՈՒՄԱՆԱՆ, ՍԴԸ |
|  | ճարտարապետ<br>„ԱՐԽԻՄՈԴՈՒԼ“, ՍԴԸ տնօրեն Ա.Հակոբյան | Մ.Միքայելյան               |                               |   |
|  |   |                            | ԻՐԱԿԱՎԱՅՑԻ ՀԱՏԱԿԱԳԻԾ Մ 1:2000 | ՓՈՒԼ<br>ՆԱԱ   |
|  |   |                            | թԵՐԹ<br>ՃԱ.- 2                | թԵՐԹԵՐ<br>46  |







| Ա/Գ                                     | ՍԵՆՅԱԿԻ ԱՎԱՆՈՒՄԸ                            | ՍՄԿԵՐՆԱԿԱՆ ԲԱՆԱԿԱՆԱՑՄԱՆ ԳՆԱՎՈՒՄԸ |
|---|---|----------------------------------|
| <b>ԸՆԴՀԱՆՈՒՐ ԾԱՌԱԿՈՒՄԱՆ ՏԱՐԱԾՔԵՐ</b>    |   |                                  |
| A                                       | ԱՍՏԻՃԱՆԱՎԱՆՈՒՄ                              | 14.7                             |
| B                                       | ՄԻՋԱՆՑՔ                                     | 4.77                             |
| C                                       | ՄԻՋԱՆՑՔ                                     | 3.7                              |
| D                                       | ՄԻՋԱՆՑՔ                                     | 10.64                            |
| E                                       | ԱՆՎՈՐՈՒՆԻ ԴԱՅԴ ՍԵՆՅԱԿ                       | 15.2                             |
| F                                       | ՄԻՋԱՆՑՔ                                     | 12.7                             |
| G                                       | ՄԻՋԱՆՑՔ                                     | 12.86                            |
| H                                       | ԱՆՑԱԿԵՏ                                     | 18.67                            |
| I                                       | ՄԴԱՍՏՐԿՄԱՆ ՍԵՆՅԱԿ                           | 11.0                             |
| J                                       | ՄԴԱՍՏՐԿՄԱՆ ՍԵՆՅԱԿ                           | 59.0                             |
| K                                       | ՎԵՐԵԼԱԿԻ ՄՐԱԳ                               | 10.4                             |
| L                                       | ԷԼԵԿՏՐՈՒՎԱԿԱՆ                               | 13.7                             |
| M                                       | ՄԻՋԱՆՑՔ                                     | 4.41                             |
| N                                       | ՄԻՋԱՆՑՔ                                     | 4.19                             |
| O                                       | ԱՍՏԻՃԱՆԱՎԱՆՈՒՄ                              | 14.7                             |
| P                                       | ՄԴԱՍՏՐԿՄԱՆ ՍԵՆՅԱԿ                           | 3.7                              |
| Q                                       | ՄԴԱՍՏՐԿՄԱՆ ՍԵՆՅԱԿ                           | 7.4                              |
| R                                       | ՍԱՆՆԱԳՈՐՑՑ                                  | 4.85                             |
| S                                       | ՎՃՏՈՒՄԱՆ ՍԵՆՅԱԿ ԸՆԴՀԱՆՈՒՐ ԾԱՌԱԿՈՒՄԱՆ ՏԱՐԱԾՔ | 170.0                            |
| <b>ԸՆԴՀԱՆՈՒՐ</b>                        |   | <b>393.69</b>                    |
| <b>ՎՃՏՈՒՄԱՆ ՍԵՆՅԱԿՆԵՐ</b>               |   |                                  |
| 1                                       | ՎՃՏՈՒՄԱՆ ՍԵՆՅԱԿ                             | 23.8                             |
| 2                                       | ՎՃՏՈՒՄԱՆ ՍԵՆՅԱԿ                             | 23.8                             |
| 3                                       | ՎՃՏՈՒՄԱՆ ՍԵՆՅԱԿ                             | 25.55                            |
| 4                                       | ՎՃՏՈՒՄԱՆ ՍԵՆՅԱԿ                             | 25.55                            |
| 5                                       | ՎՃՏՈՒՄԱՆ ՍԵՆՅԱԿ                             | 19.66                            |
| 6                                       | ՎՃՏՈՒՄԱՆ ՍԵՆՅԱԿ                             | 23.8                             |
| 7                                       | ՎՃՏՈՒՄԱՆ ՍԵՆՅԱԿ                             | 17.8                             |
| 8                                       | ՎՃՏՈՒՄԱՆ ՍԵՆՅԱԿ                             | 17.86                            |
| 9                                       | ՎՃՏՈՒՄԱՆ ՍԵՆՅԱԿ                             | 14.5                             |
| 10                                      | ՎՃՏՈՒՄԱՆ ՍԵՆՅԱԿ                             | 13.19                            |
| 11                                      | ՎՃՏՈՒՄԱՆ ՍԵՆՅԱԿ                             | 12.83                            |
| 12                                      | ՎՃՏՈՒՄԱՆ ՍԵՆՅԱԿ                             | 14.93                            |
| <b>ԸՆԴՀԱՆՈՒՐ</b>                        |   | <b>233.27</b>                    |
| <b>ՍՄԿԵՐՆԱԿԱՆ ԲԱՆԱԿԱՆԱՑՄԱՆ ԳՆԱՎՈՒՄԸ</b> |   | <b>747.520</b>                   |

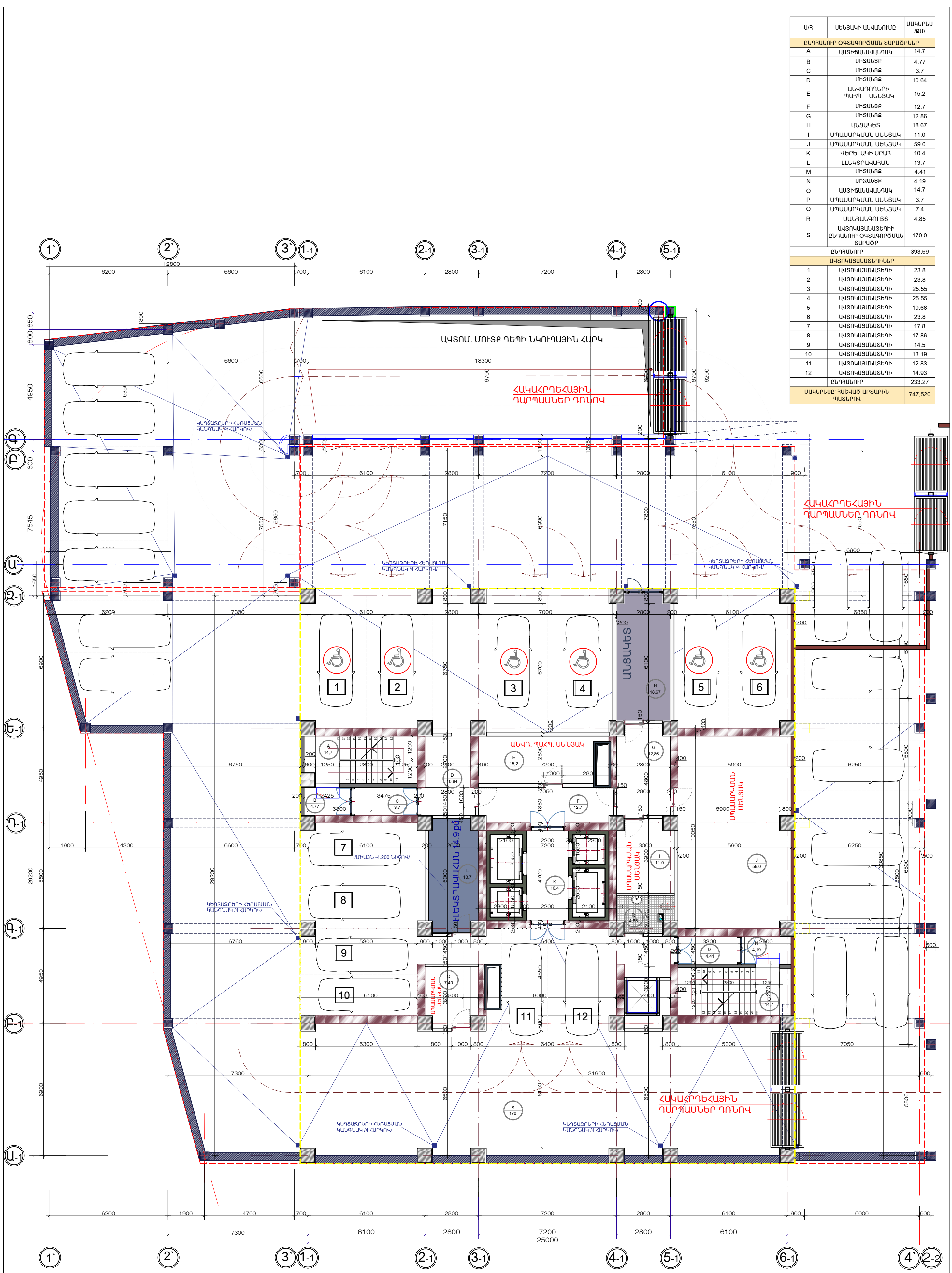

**ԾԱՆՈՒՑՈՒՄ**  
 1.0.000 ԸՆԴՀԱՆՈՒՄ Է ԳՆԱՅԱՆԱԿԱՆ ԱՌԱՋԻՆ ՀԱՐԿԻ ՀԱՏԱԿԻ ՆԻՇՈՎ  
 2.ԱՌԱՅՔՆԵՐԸ ԸՆԴՀԱՆՈՒՄ Է ԳՆԱՅԱՆԱԿԱՆ ԿՐՈՂ ԿՈՆՏՐՈՒԿՑԻԱՆԵՐԻ ԱՌԱՅՔՆԵՐՈՎ  
 3.ՏԱՐԱԾՔԻ ՈՐԿԱԳԾՄԱՆ ՀԱՏԱԿԱԳԾՄԱՆ ԶԱՓԵՐԸ ՎԵՐՏԻՎԱԿ ՆԻՇՆԸ ԶՇՏԵԼ ՏԵՂՈՒՄ ԵՆ. ԱՇԽԱՏԱՆՔ. ԻՐԱԿԱՆԱՑՄԱՆ ԸՆԹԱՑՔՈՒՄ

ՀԱՐԿԻ ՀԱՏԱԿԱԳԻԾ /ՆԻՇ. -4.200/ Մ: 1/125 /ՄԱՍՆԱՇԵՆՔ C/

|  |                    |                |  |  |
|--|--------------------|----------------|--|--|
|  | Նախագիծ գլխ. ճարտ. | Ա. Հակոբյան    |  | ..ЗВЕЗДА АРМЕНИИ. ԲՆԱԿԵԼԻ ԶԱՄԱՆՈՒՐ ՆԱԽԱԳԻԾ<br>2009 թ. ԵՐԵՎԱՆ, ԳՆԱԳՈՒՆԱՆՎՈՐՈՒՄ ԵՐՁՈՒՄ,<br>ԿՐԱՍՏԻ ԽՈՒՐԻ 2 2/18<br>ԳՆԱԿՐԱՍՈՒՆ ԳՆԱՅԻՆՈՒՄԸ, ՍՐԸ |
|  | Ճարտարապետ         | Կ. Արզումանյան |  |  |
|  | Ճարտարապետ         | Մ. Միքայելյան  |  | 2014 ՎՃՏԱԿԱԳԻԾ ԼՈՒ. - 4.200/<br>Մ: 1/125 /ՄԱՍՆԱՇԵՆՔ C/   |
|  | Մ. Արտիմյան        | Ս. Կոստանյան   |  | ԹԻՒՆ ԹԵՐՔ ԹԵՐՔԵՐ<br>ՆԱՍ. ՃԱ. - 5 46  |



| Ա/Բ                                   | ՍԵՆՅԱԿԻ ԱՆՎԱՆՈՒՄ                              | ՍԱԿԵՐԵՍ /ՔՄ/  |
|---------------------------------------|---|---------------|
| <b>ԸՆԴՀԱՆՈՒՐ ՕԳՏԱԳՈՐԾԱՆ ՏԱՐՎՈՅԵՆԻ</b> |   |               |
| A                                     | ԱՍԻՃԵՆԱՆԱՆԴԱԿ                                 | 14.7          |
| B                                     | ՄԻՋԱՆՑՔ                                       | 3.8           |
| C                                     | ՄԻՋԱՆՑՔ                                       | 4.8           |
| D                                     | ՄԻՋԱՆՑՔ                                       | 30.64         |
| E                                     | ՄԴԱՍԱՐԿԱՆ ՍԵՆՅԱԿ                              | 15.2          |
| F                                     | ՄԻՋԱՆՑՔ                                       | 12.7          |
| G                                     | ՄԻՋԱՆՑՔ                                       | 30.86         |
| H                                     | ՄԴԱՍԱՐԿԱՆ ՍԵՆՅԱԿ                              | 16.5          |
| I                                     | ԱՆՎԱՐԴԱՐԻ ԴԱԳԻ ՍԵՆՅԱԿ                         | 59.0          |
| J                                     | ՄԻՋԱՆՑՔ                                       | 4.33          |
| K                                     | ՄԴԱՍԱՐԿԱՆ ՍԵՆՅԱԿ                              | 7.4           |
| L                                     | ՄԴԱՍԱՐԿԱՆ ՍԵՆՅԱԿ                              | 7.4           |
| M                                     | ՄԻՋԱՆՑՔ                                       | 4.8           |
| N                                     | ՄԻՋԱՆՑՔ                                       | 3.8           |
| O                                     | ԱՍԻՃԵՆԱՆԱՆԴԱԿ                                 | 14.7          |
| P                                     | ՎԵՐԵՆԱԿԻ ՍՐԿՅ                                 | 10.4          |
| Q                                     | ՄԴԱՍԱՐԿԱՆ ՍԵՆՅԱԿ                              | 13.7          |
| R                                     | ՄԻՋԱՆՑՔ                                       | 4.33          |
| S                                     | ԱՎՏՈՎԱՅԱՆԱՏԵՐԻ ԸՆԴՀԱՆՈՒՐ ՕԳՏԱԳՈՐԾԱՆ ՏԱՐՎՈՅԵՆԻ | 170.0         |
| <b>ԸՆԴՀԱՆՈՒՐ</b>                      |   | <b>431.06</b> |
| <b>ԱՎՏՈՎԱՅԱՆԱՏԵՐԻ</b>                 |   |               |
| 1                                     | ԱՎՏՈՎԱՅԱՆԱՏԵՐ                                 | 23.8          |
| 2                                     | ԱՎՏՈՎԱՅԱՆԱՏԵՐ                                 | 23.8          |
| 3                                     | ԱՎՏՈՎԱՅԱՆԱՏԵՐ                                 | 25.55         |
| 4                                     | ԱՎՏՈՎԱՅԱՆԱՏԵՐ                                 | 25.55         |
| 5                                     | ԱՎՏՈՎԱՅԱՆԱՏԵՐ                                 | 19.66         |
| 6                                     | ԱՎՏՈՎԱՅԱՆԱՏԵՐ                                 | 23.8          |
| 7                                     | ԱՎՏՈՎԱՅԱՆԱՏԵՐ                                 | 17.8          |
| 8                                     | ԱՎՏՈՎԱՅԱՆԱՏԵՐ                                 | 17.86         |
| 9                                     | ԱՎՏՈՎԱՅԱՆԱՏԵՐ                                 | 14.5          |
| 10                                    | ԱՎՏՈՎԱՅԱՆԱՏԵՐ                                 | 13.19         |
| 11                                    | ԱՎՏՈՎԱՅԱՆԱՏԵՐ                                 | 12.83         |
| 12                                    | ԱՎՏՈՎԱՅԱՆԱՏԵՐ                                 | 14.93         |
| <b>ԸՆԴՀԱՆՈՒՐ</b>                      |   | <b>233.27</b> |
| <b>ՍԱԿԵՐԵՍԻ ԶԱՇՎՈՑ ԱՐՏԱՐԻ ԴԱՏԵՐՈՎ</b> |   | <b>773.98</b> |

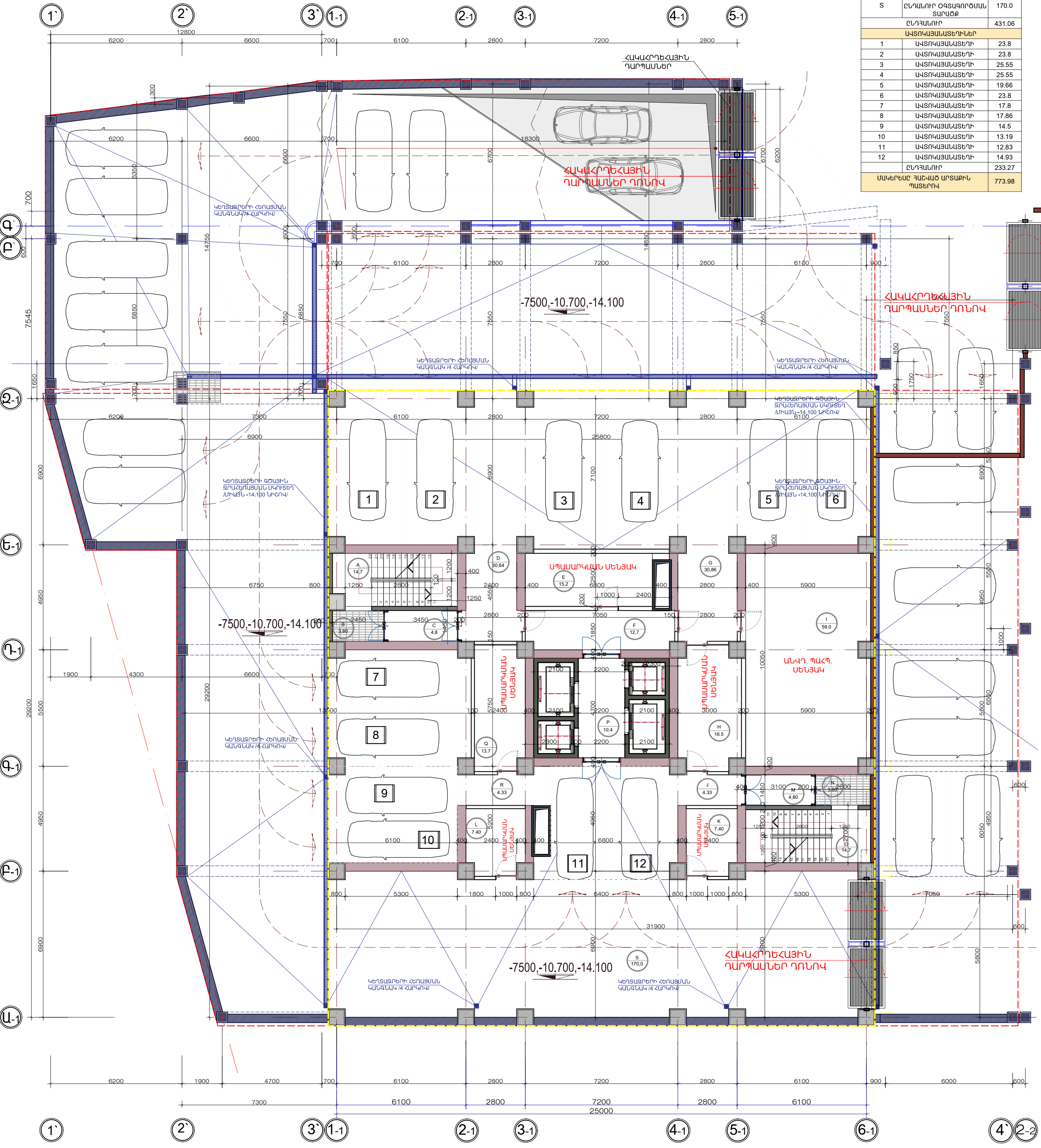

**ԾԱՆՈԹՈՒՄ**  
 1.0.000 ԸՆԴՈՒՆՎԱԾ Է ՊԱՅՄԱՆԱԿԱՆ ԱՈՒՋԻՆ ՀԱՐԿԻ ՀԱՏԱԿԻ ՆԻՇՈՎ  
 2.ԱՈՒՆՑՔՆԵՐԸ ԸՆԴՈՒՆՎԱԾ Է ՊԱՅՄԱՆԱԿԱՆ ԿՈՂԿՈՆՍՏՐՈՒԿԿՅԱՆՈՒՄԻ ԱՈՒՆՑՔՆԵՐՈՎ  
 3.ՏԱՐՎՈՅԻ ՈՒՐԿԱԳԾԱՅԻՆ ՀԱՏԱԿԱԳԾԱՅԻՆ ՉԱՓԵՐՆ ԿԵՐՏԻԿԱԼ ՆԻՇԵՐԸ ՉՏԵՆ ՏԵՂՈՒՄ ԸՆ. ԱՇԽԱՏԱՆՔ. ԻՐԱԿԱՆԱՑՄԱՆ ԸՆԹԱՑՔՈՒՄ

ՀԱՐԿԻ ՀԱՏԱԿԱԳԻԾ ՆԻՇ. -7.500,-10.800,-14.100/Մ: 1/125 /ՄԱՍՆԱՇԵՆՔ C/

|  |                                     |                |  |   |
|--|-------------------------------------|----------------|--|---|
|  | Նախագիծ գլխ.ճարտ.                   | Ա. Հակոբյան    |  | ...ЗВЕЗДА АРМЕНИИ. ԲՆԱԿԵՆԻ ՉԱՄԱՆՈՒՆԱԿԻՑ<br>ՉԱՏՔ ԲԵՐՈՒՄ, ԴԻՎԱՅԱՆԱՆԱԿՈՒՄ, ՎԻՇՈՒՄԱՆ ԵՏՅԱՆ,<br>ԿՐԿՈՒՄԻ ԽՈՒՐԻ Է 2/18<br>ՊԱՏԱԿՐԱՏՈՒՆՆԵՐԻ ԵՐԱՊԵՏՈՒԹՅԱՆ ԱՍԻՃՈՒՄ |
|  | Ճարտարապետ                          | Կ. Արզումանյան |  |   |
|  | Ճարտարապետ                          | Մ. Միքայելյան  |  |   |
|  | Մ.ԱՐԿԻՏԵԿՈՒՄ, ՍՊԸ տնօրեն Ա.Հակոբյան |                |  |   |

|   |      |      |        |
|---|------|------|--------|
| ՉԱՐԿԻ ՀԱՏԱԿԱԳԻՑ Բ.Ու. 7.500,-10.800,-14.100 | ՓՈՒՆ | ԹԵՐՓ | ԹԵՐՓԵՐ |
| Մ: 1/125 ՄԱՍՆԱՇԵՆՔ C/                       | ՆԱԽ. | ՀՄ-6 | 46     |



| Ա/Գ  | Սենյակի նկարագր     | Սպիտակ / ԲՄ /  |
|--|---------------------|----------------|
| <b>ԸՆԴՀԱՆՈՒՐ ՕԳՏԱԳՈՐԾԱՆ ՏԱՐԱԾՔՆԵՐ</b>          |                     |                |
| A  | ԱՍՏԻՃԱՆԱԿԱՆ ԳՐ ՏԻՊԻ | 13.25          |
| B  | ՊԱՏՇՈՒՄ             | 4.77           |
| C  | ՄԻՋԱՆՅՔ             | 27.16          |
| D  | ՇՔԱՍՈՒՄ             | 34.45          |
| E  | ՄԻՋԱՆՅՔ             | 22.57          |
| F  | ՎԵՐԵՆԱԿԻ ՍԱՐԳ       | 10.34          |
| G  | ԱՍՏԻՃԱՆԱԿԱՆ ԳՐ ՉԻ   | 13.25          |
| H  | ՊԱՏՇՈՒՄ             | 4.19           |
| I  | ԾԱՌԱՅՈՒԿԱՆ ՍԵՆՅԱԿ   | 7.55           |
| J  | ԾԱՌԱՅՈՒԿԱՆ Ա.Յ.     | 9.15           |
| <b>ԸՆԴՀԱՆՈՒՐ</b>                               |                     | <b>146.68</b>  |
| <b>ՀԱՍԱՐԱԿԱՆ ՏԱՐԱԾՔ 1</b>                      |                     |                |
| 1  | ՄՐԱԳ                | 70             |
| <b>ՀԱՍԱՐԱԿԱՆ ՏԱՐԱԾՔ 2</b>                      |                     |                |
| 2  | ՄՐԱԳ                | 95.45          |
| <b>ՀԱՍԱՐԱԿԱՆ ՏԱՐԱԾՔ 3</b>                      |                     |                |
| 3  | ՄՐԱԳ                | 88.56          |
| <b>ՀԱՍԱՐԱԿԱՆ ՏԱՐԱԾՔ 4</b>                      |                     |                |
| 4  | ՄՐԱԳ                | 74.10          |
| <b>ՀԱՍԱՐԱԿԱՆ ՏԱՐԱԾՔ 5</b>                      |                     |                |
| 5  | ՄՐԱԳ                | 82.30          |
| <b>ՀԱՍԱՐԱԿԱՆ ՏԱՐԱԾՔՆԵՐԻ ԸՆԴՀԱՆՈՒՐ ՍՊԱՏԵՐԱԿ</b> |                     | <b>410.410</b> |
| <b>ՀԱՐԿԻ ՍՊԱՏԵՐԱԿ ՀԱՇՎԱԾ ԱՐՏԱՔԻՆ ՊԱՏԵՐՈՎ</b>   |                     | <b>747.520</b> |

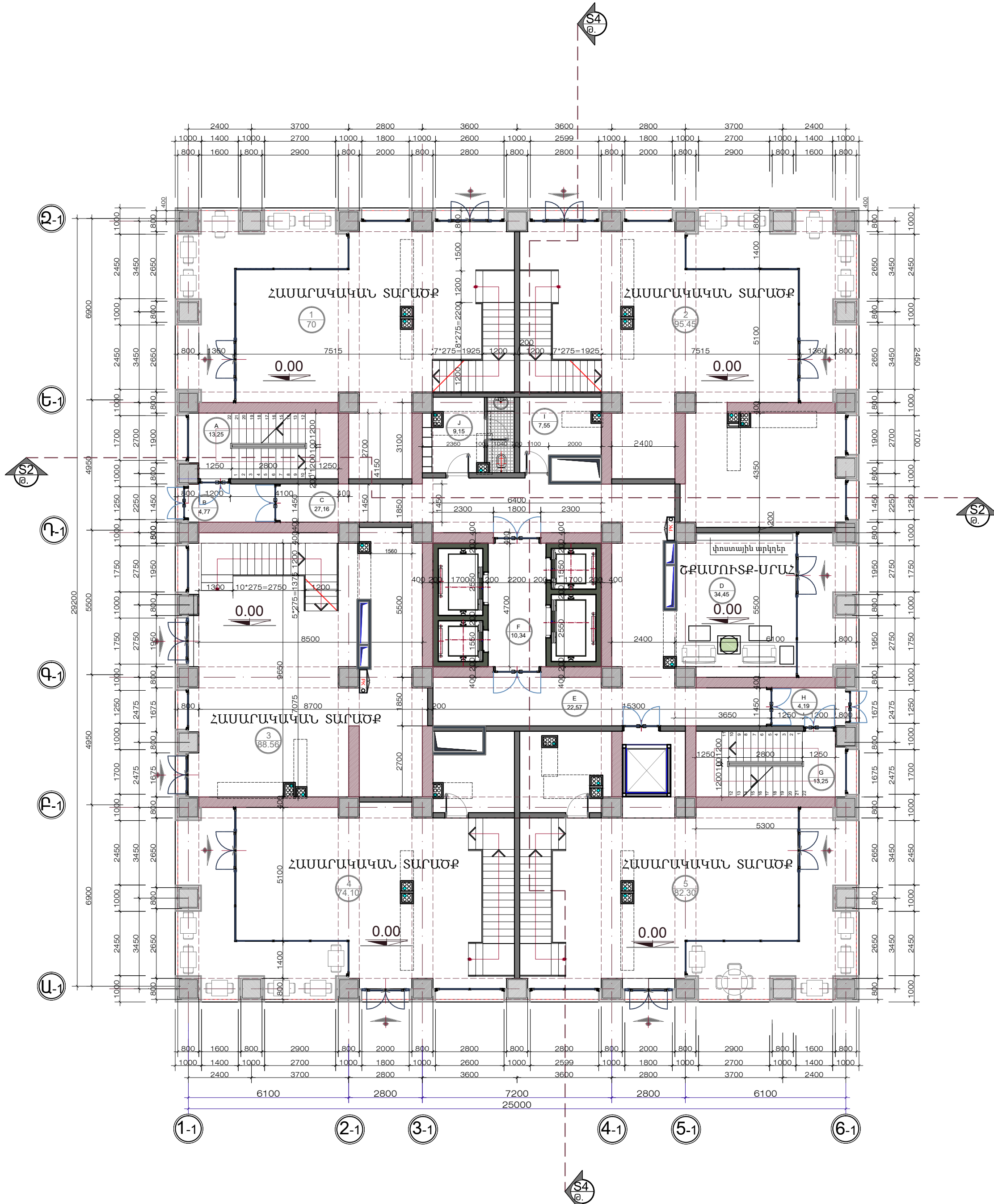

ՀԱՐԿԻ ՀԱՏԱԿԱԳԻԾ /ՆԻՇ. 0.000/ Մ: 1/125  
/ՄԱՍՆԱՇԵՆՔ Ը/

**ԾԱՆՈՒՑՈՒՄ**  
 1.0.000 ԸՆԴՈՒՄՆԵՐԻ Է ՊԱՅՄԱՆԱԿԱՆ ԱՌԱՋԻՆ  
 ՀԱՐԿԻ ՀԱՏԱԿԻ ՆԻՇՈՎ  
 2.ԱՌԱՆՅՔՆԵՐԸ ԸՆԴՈՒՄՆԵՐԻ Է ՊԱՅՄԱՆԱԿԱՆ  
 ԿՐՈՂ ԿՈՆՍՏՐՈՒԿՏԻՆՆԵՐԻ ԱՌԱՆՅՔՆԵՐՈՎ  
 3.ՏԱՐԱԾՔԻ ՈՒՐԿԱԳԾԱՅԻՆ ՀԱՏԱԿԱԳԾԱՅԻՆ ՉԱԹԵՐԸ  
 ՎԵՐՏԻԿԱԿԱՆ ՆԻՇՆԵՐԸ ՉՇՏԵՆ ԵՆԴՈՒՄ ՇԻՆ. ԱՇԽԱՏԱՆՔ.  
 ԻՐԱԿԱՆԱՑՄԱՆ ԸՆԹԱՏՔՈՒՄ



| ԱԳ  | ՍԵՆՅԱԿԻ ԱՆՎԱՆՈՒՄ        | ՍՎԿԵՐԵՍ /ԲՄ/   |
|---|-------------------------|----------------|
| <b>ԸՆԴՀԱՆՈՒՐ ՕԳՏԱԳՈՐԾՄԱՆ ՏԱՐՎՈՔՆԵՐ</b>          |                         |                |
| A   | ԱՍՏԻՃԱՆԱՎԱՆԱԴԱԿ ԴՂ ՏԻՊԻ | 13.25          |
| B   | ՊԱՏՇՈՒՄ                 | 4.77           |
| C   | ՄԻՋԱՆՔ                  | 3.7            |
| D   | ՇՔՍՈՒՄ                  | 34.45          |
| E   | ՄԻՋԱՆՔ                  | 4.41           |
| F   | ՎԵՐԵԼԱԿԻ ՍԱՐՁ           | 10.34          |
| G   | ԱՍՏԻՃԱՆԱՎԱՆԱԿ ԴՂ        | 13.25          |
| H   | ՊԱՏՇՈՒՄ                 | 4.19           |
| <b>ԸՆԴՀԱՆՈՒՐ</b>                                |                         | <b>88.36</b>   |
| <b>ՀԱՄԱՐԱԿԱԿԱՆ ՏԱՐՎՈՔ 1</b>                     |                         |                |
| 1   | ՄԱՐԶ                    | 76.16          |
| <b>ՀԱՄԱՐԱԿԱԿԱՆ ՏԱՐՎՈՔ 2</b>                     |                         |                |
| 2   | ՄԱՐԶ                    | 108.7          |
| <b>ՀԱՄԱՐԱԿԱԿԱՆ ՏԱՐՎՈՔ 3</b>                     |                         |                |
| 3   | ՄԱՐԶ                    | 88.56          |
| <b>ՀԱՄԱՐԱԿԱԿԱՆ ՏԱՐՎՈՔ 4</b>                     |                         |                |
| 4   | ՄԱՐԶ                    | 59.68          |
| <b>ՀԱՄԱՐԱԿԱԿԱՆ ՏԱՐՎՈՔ 5</b>                     |                         |                |
| 5   | ՄԱՐԶ                    | 79.60          |
| <b>ՀԱՄԱՐԱԿԱԿԱՆ ՏԱՐՎՈՔՆԵՐԻ ԸՆԴՀԱՆՈՒՐ ՍՎԿԵՐԵՍ</b> |                         | <b>412.7</b>   |
| <b>ՀԱՐԿԻ ՍՎԿԵՐԵՍԸ ՀԱՇՎՈՑ ԱՐՏԱՔԻՆ ՊԱՏԵՐՈՎ</b>    |                         | <b>747,520</b> |

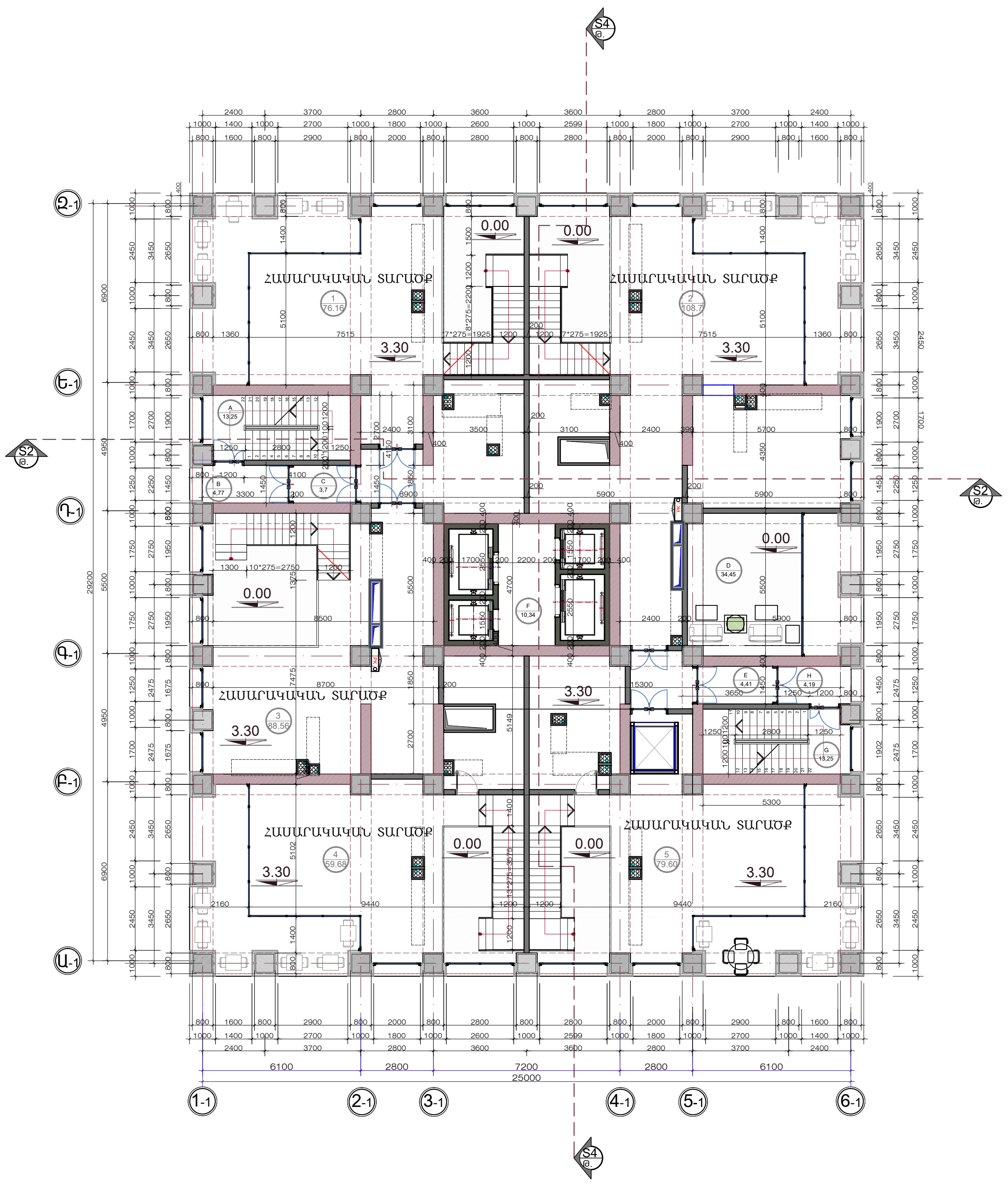

ՀԱՐԿԻ ՀԱՏԱԿԱԳԻԾ /ԼԻՇ. 3.300/ Մ: 1/125  
/ՄԱՍՆԱՇԵՆՔ C/

**ԾԱՆՈՒՑՈՒՄ**  
 1.0.000 ԸՆԴՈՒՆՎԱԾ Է ՊԱՅՄԱՆԱԿԱՆ ԱՈՒՋԻՆ  
 ՀԱՐԿԻ ՀԱՏԱԿԻ ՆԻՇՈՎ  
 2.ԱՈՒՋՔՆԵՐԸ ԸՆԴՈՒՆՎԱԾ Է ՊԱՅՄԱՆԱԿԱՆ  
 ԿՐՈՂ ԿՈՆՍՏՐՈՒԿՑԻԱՆԵՐԻ ԱՈՒՋՔՆԵՐՈՎ  
 3.ՏԱՐՎՈՔԻ ՈՒՐԿԱԳԾՄԱՆ ՀԱՏԱԿԱԳԾՄԱՆ ԶԱՓԵՐԸ  
 ՎԵՐՏԻԿԱԼ ՆԻՇԵՐԸ ԶՏԵԼ ՏԵՐՈՒՄ ՀԻՆ. ԱՇԽԱՏԱՆՔ.  
 ԻՐԱԿԱՆՄԱՆ ԸՆԹԱՑՔՈՒՄ



| Ա/Գ                                    | ՍԵՆՅԱԿԻ ԱՆՎԱՆՈՒՄԸ      | ՄԱԿԵՐԵՍ /ԹՄ/ |
|--|------------------------|--------------|
| <b>ԲՆԱԿԱՐԱՆ 1</b>                      |                        |              |
| 1                                      | ՄԻՋԱՆՑՔ                | 11.4         |
| 2                                      | ՍԱՆՂԱՆՎՈՒՅՑ            | 4.01         |
| 3                                      | ՆՆՋԱՐԱՆ                | 15.0         |
| 4                                      | ԳՅՈՒՐԱՍԵՆՅԱԿ           | 21.3         |
| 5                                      | ԽՈՂԱՆՈՑ                | 8.20         |
| 6                                      | ՊԱՏՇՈՒՄ                | 3.0          |
| ԸՆԴՀԱՆՈՒՐ                              |                        | 64.59        |
| <b>ԲՆԱԿԱՐԱՆ 2</b>                      |                        |              |
| 1                                      | ՄԻՋԱՆՑՔ                | 9.35         |
| 2                                      | ՍԱՆՂԱՆՎՈՒՅՑ            | 2.29         |
| 3                                      | ՆՆՋԱՐԱՆ                | 3.90         |
| 4                                      | ԳՅՈՒՐԱՍԵՆՅԱԿ           | 18.3         |
| 5                                      | ԽՈՂԱՆՈՑ                | 18.5         |
| 6                                      | ՊԱՏՇՈՒՄ                | 6.75         |
| 7                                      | ՊԱՏՇՈՒՄ                | 2.80         |
| 8                                      | ՊԱՏՇՈՒՄ                | 2.80         |
| ԸՆԴՀԱՆՈՒՐ                              |                        | 66.84        |
| <b>ԲՆԱԿԱՐԱՆ 3</b>                      |                        |              |
| 1                                      | ՄԻՋԱՆՑՔ                | 11.00        |
| 2                                      | ՍԱՆՂԱՆՎՈՒՅՑ            | 4.20         |
| 3                                      | ՆՆՋԱՐԱՆ                | 15.00        |
| 4                                      | ԳՅՈՒՐԱՍԵՆՅԱԿ           | 21.30        |
| 5                                      | ԽՈՂԱՆՈՑ                | 8.30         |
| 6                                      | ՊԱՏՇՈՒՄ                | 3.0          |
| ԸՆԴՀԱՆՈՒՐ                              |                        | 65.18        |
| <b>ԲՆԱԿԱՐԱՆ 4</b>                      |                        |              |
| 1                                      | ՄԻՋԱՆՑՔ                | 8.25         |
| 2                                      | ՍԱՆՂԱՆՎՈՒՅՑ            | 4.12         |
| 3                                      | ՆՆՋԱՐԱՆ                | 12.00        |
| 4                                      | ԳՅՈՒՐԱՍԵՆՅԱԿ           | 19.60        |
| 5                                      | ԽՈՂԱՆՈՑ                | 5.22         |
| 6                                      | ՊԱՏՇՈՒՄ                | 1.90         |
| ԸՆԴՀԱՆՈՒՐ                              |                        | 53.66        |
| <b>ԲՆԱԿԱՐԱՆ 5</b>                      |                        |              |
| 1                                      | ՄԻՋԱՆՑՔ                | 11.4         |
| 2                                      | ՍԱՆՂԱՆՎՈՒՅՑ            | 4.01         |
| 3                                      | ՆՆՋԱՐԱՆ                | 15.00        |
| 4                                      | ԳՅՈՒՐԱՍԵՆՅԱԿ           | 21.30        |
| 5                                      | ԽՈՂԱՆՈՑ                | 8.21         |
| 6                                      | ՊԱՏՇՈՒՄ                | 3.00         |
| ԸՆԴՀԱՆՈՒՐ                              |                        | 64.67        |
| <b>ԲՆԱԿԱՐԱՆ 6</b>                      |                        |              |
| 1                                      | ՄԻՋԱՆՑՔ                | 9.35         |
| 2                                      | ՍԱՆՂԱՆՎՈՒՅՑ            | 3.90         |
| 3                                      | ՆՆՋԱՐԱՆ                | 2.29         |
| 4                                      | ԳՅՈՒՐԱՍԵՆՅԱԿ           | 18.30        |
| 5                                      | ԽՈՂԱՆՈՑ                | 18.50        |
| 6                                      | ՊԱՏՇՈՒՄ                | 6.75         |
| 7                                      | ՊԱՏՇՈՒՄ                | 5.6          |
| ԸՆԴՀԱՆՈՒՐ                              |                        | 66.79        |
| <b>ԲՆԱԿԱՐԱՆ 7</b>                      |                        |              |
| 1                                      | ՄԻՋԱՆՑՔ                | 11.00        |
| 2                                      | ՍԱՆՂԱՆՎՈՒՅՑ            | 4.20         |
| 3                                      | ՆՆՋԱՐԱՆ                | 15.0         |
| 4                                      | ԳՅՈՒՐԱՍԵՆՅԱԿ           | 21.30        |
| 5                                      | ԽՈՂԱՆՈՑ                | 8.20         |
| 6                                      | ՊԱՏՇՈՒՄ                | 3.00         |
| ԸՆԴՀԱՆՈՒՐ                              |                        | 65.26        |
| <b>ԲՆԱԿԱՐԱՆ 8</b>                      |                        |              |
| 1                                      | ՄԻՋԱՆՑՔ                | 8.25         |
| 2                                      | ՍԱՆՂԱՆՎՈՒՅՑ            | 4.12         |
| 3                                      | ՆՆՋԱՐԱՆ                | 12.00        |
| 4                                      | ԳՅՈՒՐԱՍԵՆՅԱԿ           | 19.60        |
| 5                                      | ԽՈՂԱՆՈՑ                | 7.15         |
| ԸՆԴՀԱՆՈՒՐ                              |                        | 53.66        |
| ԳՐԱԿԻ ԲՆԱԿԱՐԱՆՆԵՐԻ ԸՆԴՀԱՆՈՒՐ ՄԱԿԵՐԵՍԸ  |                        | 500.64       |
| <b>ԸՆԴՀԱՆՈՒՐ ՕՉՏԱՊՈՐՇՄԱՆ ՏԱՐԱԾՔԵՐ</b>  |                        |              |
| A                                      | ԱՍՏԻՃԱՆԱԿԱՆՂԱԿ ԳՂ ՏԻՊԻ | 13.25x2      |
| B                                      | ՊԱՏՇՈՒՄ                | 3.45x2       |
| C                                      | ՄԻՋԱՆՑՔ                | 4.70x2       |
| D                                      | ՄԻՋԱՆՑՔ                | 66.21        |
| E                                      | ՎԵՐԵՆԱԿԻ ՍԱՐԴ          | 10.33        |
| ԸՆԴՀԱՆՈՒՐ                              |                        | 119.34       |
| ԳՐԱԿԻ ՄԱԿԵՐԵՍԸ ԳՆՇՎԱԾ ԱՐՏՔԵՐԱՆ ՊԱՏԵՐՈՎ |                        | 747,520      |

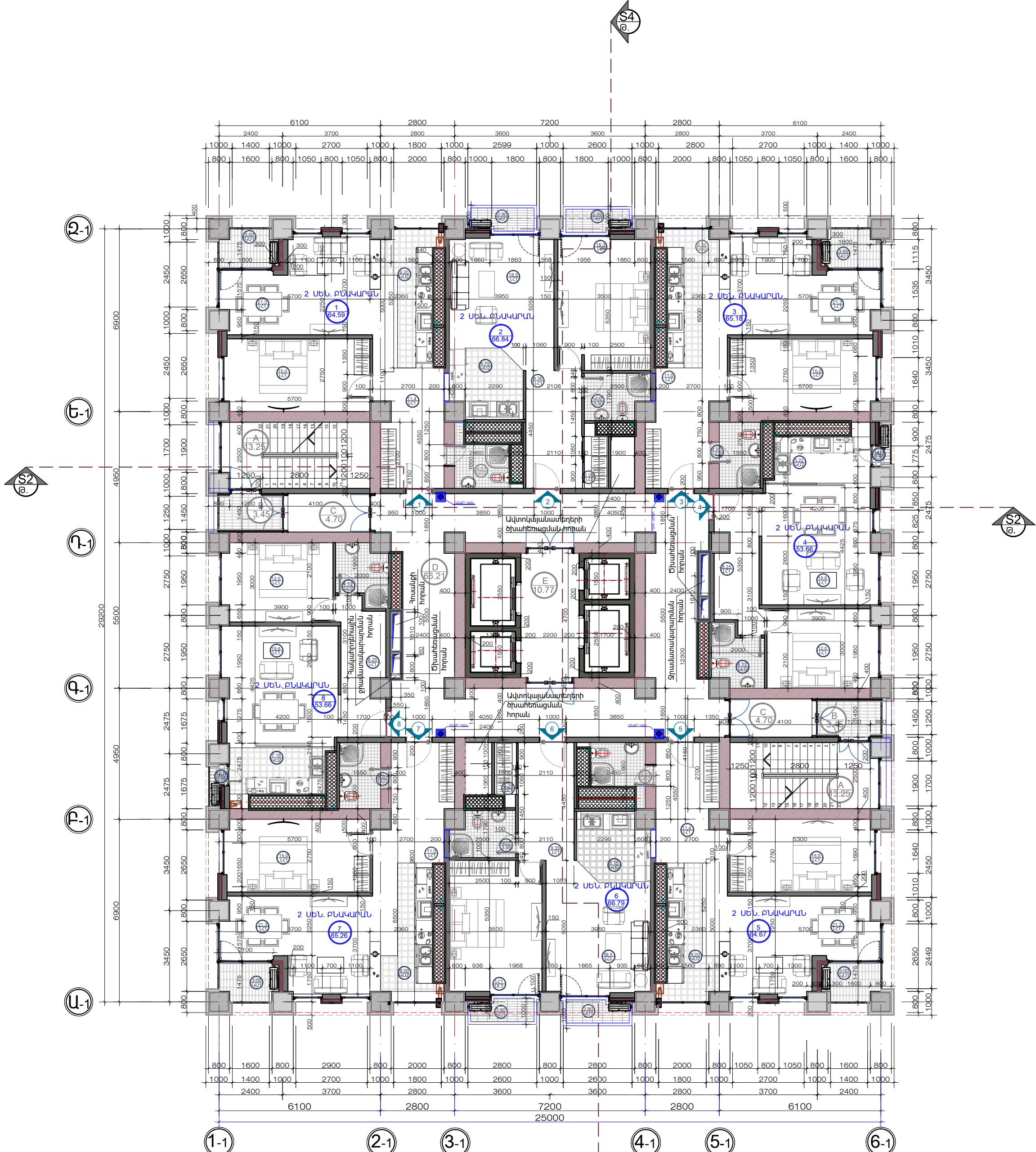

ՀԱՐԿԻ ՀԱՏԱԿԱԳԻԾ /ՆԻՇ. 6.600 Մ: 1/125 /ՄԱՍՆԱՇԵՆՔ C/

**ՇԱՆՈՒՑՈՒՄ**  
 1.0.000 ընդհանուր է ՊԱՅՄԱՆԱԿԱՆ ԱՌԱՋԻՆ ՀԱՐԿԻ ՀԱՏԱԿԻ ՆԻՇՈՎ  
 2.ԱՌԱՋՔՆԵՐԸ ԸՆԴՀԱՆՈՒՄ Է ՊԱՅՄԱՆԱԿԱՆ ԿՈՂՂ ԿՈՆՏՐՈՒԿՑԻ ԱՆԵՐԻ ԱՌԱՋՔՆԵՐՈՎ  
 3.ՏԱՐԱԾՔԻ ՈՒՐԿԱԳՇՄԱՅԻՆ ՀԱՏԱԿԱԳՇՄԱՅԻՆ ՉԱՓԵՐԸ ՎԵՐՏԻԿԱԼ ՆԻՇԵՐԸ ԳՆՇՎԵԼ ՏԵՐՈՒՄ ԸՆԻ. ԱՆԱՍՏՆՔ.  
 ԻՐԱԿԱՆԱՑՄԱՆ ԸՆԹԱՑՔՈՒՄ



| Ա/Գ                                    | ՍԵՆՅԱԿԻ ԱՆՎԱՆՈՒՄԸ       | ՄԱԿԵՐԵՍ /ԹՄ/ |
|--|-------------------------|--------------|
| <b>ԲՆԱՎԱՐԱՆ 9</b>                      |                         |              |
| 1                                      | ՄԻՋԱՆՑՔ                 | 11.4         |
| 2                                      | ՍԱՆՂԱՆՎՈՒՅՑ             | 4.01         |
| 3                                      | ՆՆՋԱՐԱՆ                 | 15.0         |
| 4                                      | ԳՅՈՒՐԱՍԵՆՅԱԿ            | 21.3         |
| 5                                      | ԽՈՂԱՆՈՑ                 | 8.20         |
| 6                                      | ՊԱՏՇՈՒՄ                 | 3.0          |
| ԸՆԴՀԱՆՈՒՐ                              |                         | 64.59        |
| <b>ԲՆԱՎԱՐԱՆ 10</b>                     |                         |              |
| 1                                      | ՄԻՋԱՆՑՔ                 | 9.35         |
| 2                                      | ՍԱՆՂԱՆՎՈՒՅՑ             | 2.29         |
| 3                                      | ՆՆՋԱՐԱՆ                 | 3.90         |
| 4                                      | ԳՅՈՒՐԱՍԵՆՅԱԿ            | 18.3         |
| 5                                      | ԽՈՂԱՆՈՑ                 | 18.5         |
| 6                                      | ՊԱՏՇՈՒՄ                 | 6.75         |
| 7                                      | ՊԱՏՇՈՒՄ                 | 2.80         |
| 8                                      | ՊԱՏՇՈՒՄ                 | 2.80         |
| ԸՆԴՀԱՆՈՒՐ                              |                         | 66.84        |
| <b>ԲՆԱՎԱՐԱՆ 11</b>                     |                         |              |
| 1                                      | ՄԻՋԱՆՑՔ                 | 11.00        |
| 2                                      | ՍԱՆՂԱՆՎՈՒՅՑ             | 4.20         |
| 3                                      | ՆՆՋԱՐԱՆ                 | 15.00        |
| 4                                      | ԳՅՈՒՐԱՍԵՆՅԱԿ            | 21.30        |
| 5                                      | ԽՈՂԱՆՈՑ                 | 8.30         |
| 6                                      | ՊԱՏՇՈՒՄ                 | 3.0          |
| ԸՆԴՀԱՆՈՒՐ                              |                         | 65.18        |
| <b>ԲՆԱՎԱՐԱՆ 12</b>                     |                         |              |
| 1                                      | ՄԻՋԱՆՑՔ                 | 8.25         |
| 2                                      | ՍԱՆՂԱՆՎՈՒՅՑ             | 4.12         |
| 3                                      | ՆՆՋԱՐԱՆ                 | 12.00        |
| 4                                      | ԳՅՈՒՐԱՍԵՆՅԱԿ            | 19.60        |
| 5                                      | ԽՈՂԱՆՈՑ                 | 5.22         |
| 6                                      | ՊԱՏՇՈՒՄ                 | 1.90         |
| ԸՆԴՀԱՆՈՒՐ                              |                         | 53.66        |
| <b>ԲՆԱՎԱՐԱՆ 13</b>                     |                         |              |
| 1                                      | ՄԻՋԱՆՑՔ                 | 11.4         |
| 2                                      | ՍԱՆՂԱՆՎՈՒՅՑ             | 4.01         |
| 3                                      | ՆՆՋԱՐԱՆ                 | 15.00        |
| 4                                      | ԳՅՈՒՐԱՍԵՆՅԱԿ            | 21.30        |
| 5                                      | ԽՈՂԱՆՈՑ                 | 8.21         |
| 6                                      | ՊԱՏՇՈՒՄ                 | 3.00         |
| ԸՆԴՀԱՆՈՒՐ                              |                         | 64.67        |
| <b>ԲՆԱՎԱՐԱՆ 14</b>                     |                         |              |
| 1                                      | ՄԻՋԱՆՑՔ                 | 9.35         |
| 2                                      | ՍԱՆՂԱՆՎՈՒՅՑ             | 3.90         |
| 3                                      | ՆՆՋԱՐԱՆ                 | 2.29         |
| 4                                      | ԳՅՈՒՐԱՍԵՆՅԱԿ            | 18.30        |
| 5                                      | ԽՈՂԱՆՈՑ                 | 18.50        |
| 6                                      | ՊԱՏՇՈՒՄ                 | 6.75         |
| 7                                      | ՊԱՏՇՈՒՄ                 | 5.6          |
| ԸՆԴՀԱՆՈՒՐ                              |                         | 66.79        |
| <b>ԲՆԱՎԱՐԱՆ 15</b>                     |                         |              |
| 1                                      | ՄԻՋԱՆՑՔ                 | 11.00        |
| 2                                      | ՍԱՆՂԱՆՎՈՒՅՑ             | 4.20         |
| 3                                      | ՆՆՋԱՐԱՆ                 | 15.0         |
| 4                                      | ԳՅՈՒՐԱՍԵՆՅԱԿ            | 21.30        |
| 5                                      | ԽՈՂԱՆՈՑ                 | 8.20         |
| 6                                      | ՊԱՏՇՈՒՄ                 | 3.00         |
| ԸՆԴՀԱՆՈՒՐ                              |                         | 65.26        |
| <b>ԲՆԱՎԱՐԱՆ 16</b>                     |                         |              |
| 1                                      | ՄԻՋԱՆՑՔ                 | 8.25         |
| 2                                      | ՍԱՆՂԱՆՎՈՒՅՑ             | 4.12         |
| 3                                      | ՆՆՋԱՐԱՆ                 | 12.00        |
| 4                                      | ԳՅՈՒՐԱՍԵՆՅԱԿ            | 19.60        |
| 5                                      | ԽՈՂԱՆՈՑ                 | 7.15         |
| ԸՆԴՀԱՆՈՒՐ                              |                         | 53.66        |
| ԳՐԱԿԻ ԲՆԱՎԱՐԱՆՆԵՐԻ ԸՆԴՀԱՆՈՒՐ ՄԱԿԵՐԵՍԸ  |                         | 500.64       |
| <b>ԸՆԴՀԱՆՈՒՐ ՕԳՏԱԳՈՐԾՄԱՆ ՏԱՐԱԾՔՆԵՐ</b> |                         |              |
| A                                      | ԱՍՏԻՃԱՆԱԿԱՆԱԴԱԿ ԳՂ ՏԻՊԻ | 13.25x2      |
| B                                      | ՊԱՏՇՈՒՄ                 | 3.45x2       |
| C                                      | ՄԻՋԱՆՑՔ                 | 4.70x2       |
| D                                      | ՄԻՋԱՆՑՔ                 | 66.21        |
| E                                      | ՎԵՐԵՆԱԿԻ ՍԱՐԴ           | 10.33        |
| ԸՆԴՀԱՆՈՒՐ                              |                         | 119.34       |
| ԳՐԱԿԻ ՄԱԿԵՐԵՍԸ ԳՆԵՎԱԾ ԱՐՏԱԲԵՆ ՊԱՏԵՐՈՎ  |                         | 747,520      |

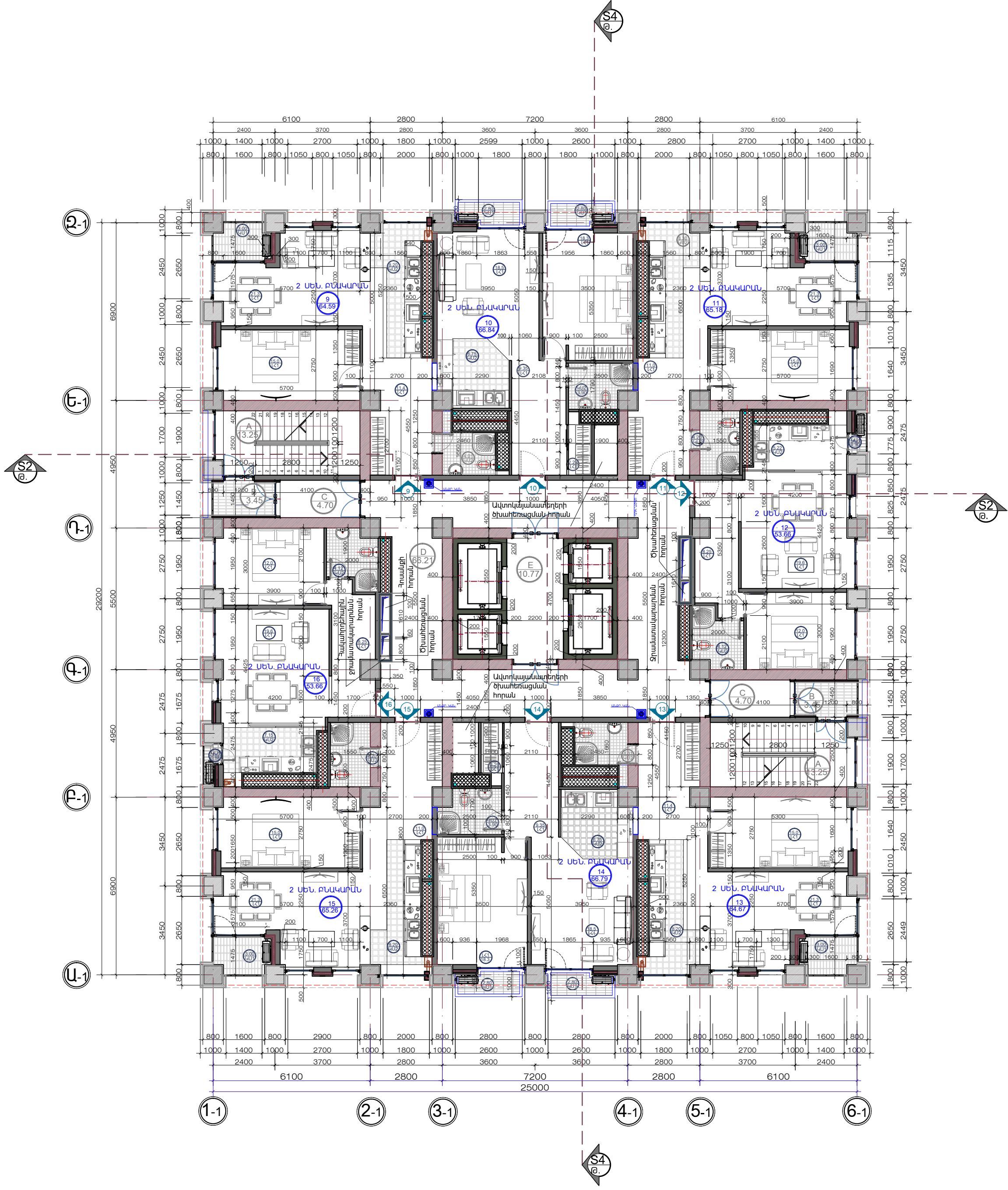

ՀԱՐԿԻ ՀԱՏԱԿԱԳԻԾ /ՆԻՇ. 9.900 Մ: 1/125 /ՄԱՍՆԱՇԵՆՔ C/

**ԾԱՆՈԹՅՈՒՄ**  
 1.0.000 ԸՆԴՈՒՆՎԱԾ Է ՊԱՅՄԱՆԱԿԱՆ ԱՌԱՋԻՆ ՀԱՐԿԻ ՀԱՏԱԿԻ ՆԻՇՈՎ  
 2.ԱՌԱՆՑՔՆԵՐԸ ԸՆԴՈՒՆՎԱԾ Է ՊԱՅՄԱՆԱԿԱՆ ԿՈՂՂ ԿՈՆՏՐՈՒԿՑԻ ԱՆԵՐԻ ԱՌԱՆՑՔՆԵՐՈՎ  
 3.ՏԱՐԱԾՔԻ ՈՒՐՎԱԳՇԱՅԻՆ ՀԱՏԱԿԱԳՇԱՅԻՆ ՉԱՓԵՐԸ ՎԵՐՏԻՎԱԿԱՆ ՆԻՇԵՐԸ ՉՇՏԵԼ ՏԵՐՈՒՄ ԸՆԴՀԱՆՈՒՐ ՄԱԿԵՐԵՍԸ ԵՎ ԱՌԱՆՑՔԸ ԻՐԱԿԱՆԱՑՄԱՆ ԸՆԹԱՑՔՈՒՄ



| Ա/Գ                                    | ՍԵՆՅԱԿԻ ԱՆՎԱՆՈՒՄԸ     | ՍԱԿԵՐԵՍ /Թ/ |
|--|-----------------------|-------------|
| <b>ԲՆԱՎԱՐԱՆ 17</b>                     |                       |             |
| 1                                      | ՄԻՋԱՆՑՔ               | 11.4        |
| 2                                      | ՍԱՆՂԱՆՎՈՒՅՑ           | 4.01        |
| 3                                      | ՆՆՋԱՐԱՆ               | 15.0        |
| 4                                      | ԳՅՈՒՐԱՍԵՆՅԱԿ          | 21.3        |
| 5                                      | ԽՈՂԱՆՈՑ               | 8.20        |
| 6                                      | ՊԱՏՇՈՒՄ               | 3.0         |
| ԸՆԴՀԱՆՈՒՐ                              |                       | 64.59       |
| <b>ԲՆԱՎԱՐԱՆ 18</b>                     |                       |             |
| 1                                      | ՄԻՋԱՆՑՔ               | 9.35        |
| 2                                      | ՍԱՆՂԱՆՎՈՒՅՑ           | 2.29        |
| 3                                      | ՆՆՋԱՐԱՆ               | 3.90        |
| 4                                      | ԳՅՈՒՐԱՍԵՆՅԱԿ          | 18.3        |
| 5                                      | ԽՈՂԱՆՈՑ               | 18.5        |
| 6                                      | ՊԱՏՇՈՒՄ               | 6.75        |
| 7                                      | ՊԱՏՇՈՒՄ               | 2.80        |
| 8                                      | ՊԱՏՇՈՒՄ               | 2.80        |
| ԸՆԴՀԱՆՈՒՐ                              |                       | 66.84       |
| <b>ԲՆԱՎԱՐԱՆ 19</b>                     |                       |             |
| 1                                      | ՄԻՋԱՆՑՔ               | 11.00       |
| 2                                      | ՍԱՆՂԱՆՎՈՒՅՑ           | 4.20        |
| 3                                      | ՆՆՋԱՐԱՆ               | 15.00       |
| 4                                      | ԳՅՈՒՐԱՍԵՆՅԱԿ          | 21.30       |
| 5                                      | ԽՈՂԱՆՈՑ               | 8.30        |
| 6                                      | ՊԱՏՇՈՒՄ               | 3.0         |
| ԸՆԴՀԱՆՈՒՐ                              |                       | 65.18       |
| <b>ԲՆԱՎԱՐԱՆ 20</b>                     |                       |             |
| 1                                      | ՄԻՋԱՆՑՔ               | 8.25        |
| 2                                      | ՍԱՆՂԱՆՎՈՒՅՑ           | 4.12        |
| 3                                      | ՆՆՋԱՐԱՆ               | 12.00       |
| 4                                      | ԳՅՈՒՐԱՍԵՆՅԱԿ          | 19.60       |
| 5                                      | ԽՈՂԱՆՈՑ               | 5.22        |
| 6                                      | ՊԱՏՇՈՒՄ               | 1.90        |
| ԸՆԴՀԱՆՈՒՐ                              |                       | 53.66       |
| <b>ԲՆԱՎԱՐԱՆ 21</b>                     |                       |             |
| 1                                      | ՄԻՋԱՆՑՔ               | 11.4        |
| 2                                      | ՍԱՆՂԱՆՎՈՒՅՑ           | 4.01        |
| 3                                      | ՆՆՋԱՐԱՆ               | 15.00       |
| 4                                      | ԳՅՈՒՐԱՍԵՆՅԱԿ          | 21.30       |
| 5                                      | ԽՈՂԱՆՈՑ               | 8.21        |
| 6                                      | ՊԱՏՇՈՒՄ               | 3.00        |
| ԸՆԴՀԱՆՈՒՐ                              |                       | 64.67       |
| <b>ԲՆԱՎԱՐԱՆ 22</b>                     |                       |             |
| 1                                      | ՄԻՋԱՆՑՔ               | 9.35        |
| 2                                      | ՍԱՆՂԱՆՎՈՒՅՑ           | 3.90        |
| 3                                      | ԽՈՂԱՆՈՑ               | 2.29        |
| 4                                      | ՆՆՋԱՐԱՆ               | 18.30       |
| 5                                      | ԳՅՈՒՐԱՍԵՆՅԱԿ          | 18.50       |
| 6                                      | ՊԱՏՇՈՒՄ               | 6.75        |
| 7                                      | ՊԱՏՇՈՒՄ               | 5.6         |
| ԸՆԴՀԱՆՈՒՐ                              |                       | 66.79       |
| <b>ԲՆԱՎԱՐԱՆ 23</b>                     |                       |             |
| 1                                      | ՄԻՋԱՆՑՔ               | 11.00       |
| 2                                      | ՍԱՆՂԱՆՎՈՒՅՑ           | 4.20        |
| 3                                      | ՆՆՋԱՐԱՆ               | 15.0        |
| 4                                      | ԳՅՈՒՐԱՍԵՆՅԱԿ          | 21.30       |
| 5                                      | ԽՈՂԱՆՈՑ               | 8.20        |
| 6                                      | ՊԱՏՇՈՒՄ               | 3.00        |
| ԸՆԴՀԱՆՈՒՐ                              |                       | 65.26       |
| <b>ԲՆԱՎԱՐԱՆ 24</b>                     |                       |             |
| 1                                      | ՄԻՋԱՆՑՔ               | 8.25        |
| 2                                      | ՍԱՆՂԱՆՎՈՒՅՑ           | 4.12        |
| 3                                      | ՆՆՋԱՐԱՆ               | 12.00       |
| 4                                      | ԳՅՈՒՐԱՍԵՆՅԱԿ          | 19.60       |
| 5                                      | ԽՈՂԱՆՈՑ               | 7.15        |
| ԸՆԴՀԱՆՈՒՐ                              |                       | 53.66       |
| ԳՐԱԿԻ ԲՆԱՎԱՐԱՆՆԵՐԻ ԸՆԴՀԱՆՈՒՐ ՍԱԿԵՐԵՍԸ  |                       | 500.64      |
| <b>ԸՆԴՀԱՆՈՒՐ ՕՉՏԱՊՈՐՇԱՆ ՏԱՐԱԾՔԵՐ</b>   |                       |             |
| A                                      | ԱՍՏԻՃԱՆԱԿԱՆՊԿ ԳՂ ՏԻՊԻ | 13.25x2     |
| B                                      | ՊԱՏՇՈՒՄ               | 3.45x2      |
| C                                      | ՄԻՋԱՆՑՔ               | 4.70x2      |
| D                                      | ՄԻՋԱՆՑՔ               | 66.21       |
| E                                      | ՎԵՐԵՆԱԿԻ ՍԱՐԳ         | 10.33       |
| ԸՆԴՀԱՆՈՒՐ                              |                       | 119.34      |
| ԳՐԱԿԻ ՍԱԿԵՐԵՍԸ ԳՆՇՎԱԾ ԱՐՏՔԵՐԱՆ ՊԱՏԵՐՈՎ |                       | 747,520     |

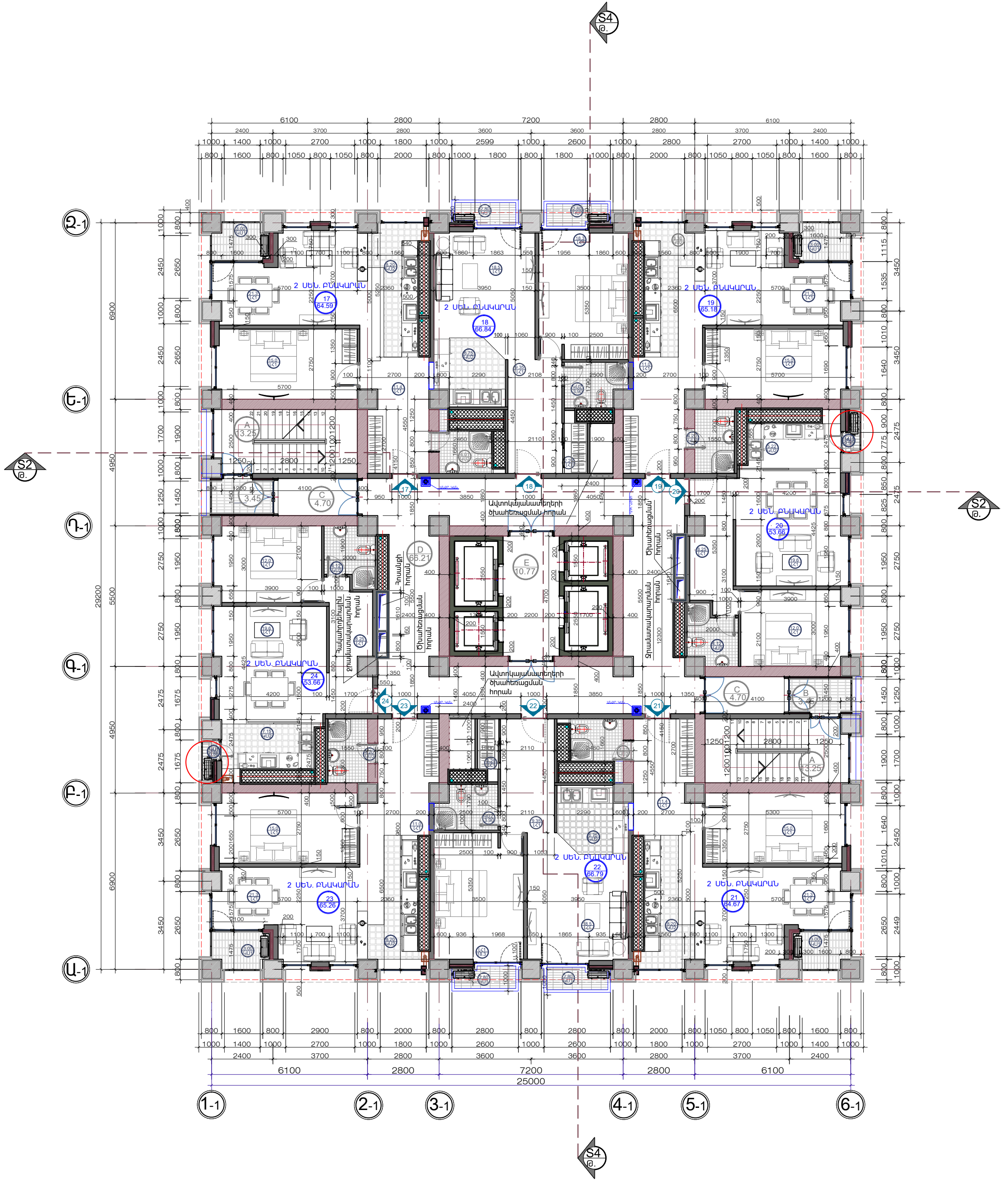

ՀԱՐԿԻ ՀԱՏԱԿԱԳԻԾ /ԽԾ. 13.200 Մ: 1/125 /ՄԱՍՆԱՇԵՆՔ C/

**ՇԱՆՈՒՑՈՒՄ**  
 1.0.000 ԸՆԴՈՒՆՎԱԾ Է ՊԱՅՄԱՆԱԿԱՆ ԱՌԱՋԻՆ ՀԱՐԿԻ ՀԱՏԱԿԻ ՆԻՇՈՎ  
 2.ԱՌԱՋՔՆԵՐԸ ԸՆԴՈՒՆՎԱԾ Է ՊԱՅՄԱՆԱԿԱՆ ԿՈՂՂ ԿՈՆՏՐՈՒԿՑԻ ԱՆԵՐԻ ԱՌԱՋՔՆԵՐՈՎ  
 3.ՏԱՐԱԾՔԻ ՈՒՐՎԱԳՇԱՅԻՆ ՀԱՏԱԿԱԳՇԱՅԻՆ ՉԱՓԵՐԸ ՎԵՐՏԻՎԱԼ ՆԻՇԵՐԸ ՉՇՏԵԼ ՏԵՐՈՒՄ ԸՆԻ. ԱՇԽԱՏԱՆՔ. ԻՐԱԿԱՆԱՑՄԱՆ ԸՆԹԱՑՔՈՒՄ



| Ա/Գ                                    | ՍԵՆՅԱԿԻ ԱՆՎԱՆՈՒՄԸ     | ՍԱԿԵՐԵՍ /ԹՄ/ |
|--|-----------------------|--------------|
| <b>ԲՆԱԿԱՐԱՆ 25</b>                     |                       |              |
| 1                                      | ՄԻՋԱՆՑՔ               | 11.4         |
| 2                                      | ՍԱՆՂԱՆՎՈՒՅՑ           | 4.01         |
| 3                                      | ՆՆՋԱՐԱՆ               | 15.0         |
| 4                                      | ԳՅՈՒՐԱՍԵՆՅԱԿ          | 21.3         |
| 5                                      | ԽՈՂԱՆՈՑ               | 8.20         |
| 6                                      | ՊԱՏՇՈՒՄ               | 3.0          |
| ԸՆԴՀԱՆՈՒՐ                              |                       | 64.59        |
| <b>ԲՆԱԿԱՐԱՆ 26</b>                     |                       |              |
| 1                                      | ՄԻՋԱՆՑՔ               | 9.35         |
| 2                                      | ՍԱՆՂԱՆՎՈՒՅՑ           | 2.29         |
| 3                                      | ՆՆՋԱՐԱՆ               | 3.90         |
| 4                                      | ԳՅՈՒՐԱՍԵՆՅԱԿ          | 18.3         |
| 5                                      | ԽՈՂԱՆՈՑ               | 18.5         |
| 6                                      | ՊԱՏՇՈՒՄ               | 6.75         |
| 7                                      | ՊԱՏՇՈՒՄ               | 2.80         |
| 8                                      | ՊԱՏՇՈՒՄ               | 2.80         |
| ԸՆԴՀԱՆՈՒՐ                              |                       | 66.84        |
| <b>ԲՆԱԿԱՐԱՆ 27</b>                     |                       |              |
| 1                                      | ՄԻՋԱՆՑՔ               | 11.00        |
| 2                                      | ՍԱՆՂԱՆՎՈՒՅՑ           | 4.20         |
| 3                                      | ՆՆՋԱՐԱՆ               | 15.00        |
| 4                                      | ԳՅՈՒՐԱՍԵՆՅԱԿ          | 21.30        |
| 5                                      | ԽՈՂԱՆՈՑ               | 8.30         |
| 6                                      | ՊԱՏՇՈՒՄ               | 3.0          |
| ԸՆԴՀԱՆՈՒՐ                              |                       | 65.18        |
| <b>ԲՆԱԿԱՐԱՆ 28</b>                     |                       |              |
| 1                                      | ՄԻՋԱՆՑՔ               | 8.25         |
| 2                                      | ՍԱՆՂԱՆՎՈՒՅՑ           | 4.12         |
| 3                                      | ՆՆՋԱՐԱՆ               | 12.00        |
| 4                                      | ԳՅՈՒՐԱՍԵՆՅԱԿ          | 19.60        |
| 5                                      | ԽՈՂԱՆՈՑ               | 5.22         |
| 6                                      | ՊԱՏՇՈՒՄ               | 1.90         |
| ԸՆԴՀԱՆՈՒՐ                              |                       | 53.66        |
| <b>ԲՆԱԿԱՐԱՆ 29</b>                     |                       |              |
| 1                                      | ՄԻՋԱՆՑՔ               | 11.4         |
| 2                                      | ՍԱՆՂԱՆՎՈՒՅՑ           | 4.01         |
| 3                                      | ՆՆՋԱՐԱՆ               | 15.00        |
| 4                                      | ԳՅՈՒՐԱՍԵՆՅԱԿ          | 21.30        |
| 5                                      | ԽՈՂԱՆՈՑ               | 8.21         |
| 6                                      | ՊԱՏՇՈՒՄ               | 3.00         |
| ԸՆԴՀԱՆՈՒՐ                              |                       | 64.67        |
| <b>ԲՆԱԿԱՐԱՆ 30</b>                     |                       |              |
| 1                                      | ՄԻՋԱՆՑՔ               | 9.35         |
| 2                                      | ՍԱՆՂԱՆՎՈՒՅՑ           | 3.90         |
| 3                                      | ՆՆՋԱՐԱՆ               | 2.29         |
| 4                                      | ԳՅՈՒՐԱՍԵՆՅԱԿ          | 18.30        |
| 5                                      | ԽՈՂԱՆՈՑ               | 18.50        |
| 6                                      | ՊԱՏՇՈՒՄ               | 6.75         |
| 7                                      | ՊԱՏՇՈՒՄ               | 5.6          |
| ԸՆԴՀԱՆՈՒՐ                              |                       | 66.79        |
| <b>ԲՆԱԿԱՐԱՆ 31</b>                     |                       |              |
| 1                                      | ՄԻՋԱՆՑՔ               | 11.00        |
| 2                                      | ՍԱՆՂԱՆՎՈՒՅՑ           | 4.20         |
| 3                                      | ՆՆՋԱՐԱՆ               | 15.0         |
| 4                                      | ԳՅՈՒՐԱՍԵՆՅԱԿ          | 21.30        |
| 5                                      | ԽՈՂԱՆՈՑ               | 8.20         |
| 6                                      | ՊԱՏՇՈՒՄ               | 3.00         |
| ԸՆԴՀԱՆՈՒՐ                              |                       | 65.26        |
| <b>ԲՆԱԿԱՐԱՆ 32</b>                     |                       |              |
| 1                                      | ՄԻՋԱՆՑՔ               | 8.25         |
| 2                                      | ՍԱՆՂԱՆՎՈՒՅՑ           | 4.12         |
| 3                                      | ՆՆՋԱՐԱՆ               | 12.00        |
| 4                                      | ԳՅՈՒՐԱՍԵՆՅԱԿ          | 19.60        |
| 5                                      | ԽՈՂԱՆՈՑ               | 7.15         |
| ԸՆԴՀԱՆՈՒՐ                              |                       | 53.66        |
| ԳՐԱԿԻ ԲՆԱԿԱՐԱՆՆԵՐԻ ԸՆԴՀԱՆՈՒՐ ՍԱԿԵՐԵՍԸ  |                       | 500.64       |
| <b>ԸՆԴՀԱՆՈՒՐ ՕԳՏԱԳՈՐԾՄԱՆ ՏԱՐԱԾՔԵՐ</b>  |                       |              |
| A                                      | ԱՍՏԻՃԱՆԱԿԱՆՊԿ ԳՂ ՏԻՊԻ | 13.25x2      |
| B                                      | ՊԱՏՇՈՒՄ               | 3.45x2       |
| C                                      | ՄԻՋԱՆՑՔ               | 4.70x2       |
| D                                      | ՄԻՋԱՆՑՔ               | 66.21        |
| E                                      | ՎԵՐԵԼԱԿԻ ՍԱՐԴ         | 10.33        |
| ԸՆԴՀԱՆՈՒՐ                              |                       | 119.34       |
| ԳՐԱԿԻ ՍԱԿԵՐԵՍԸ ԳՆԵՎԱԾ ԱՐՏՔԵՐԱՆ ՊԱՏԵՐՈՎ |                       | 747,520      |

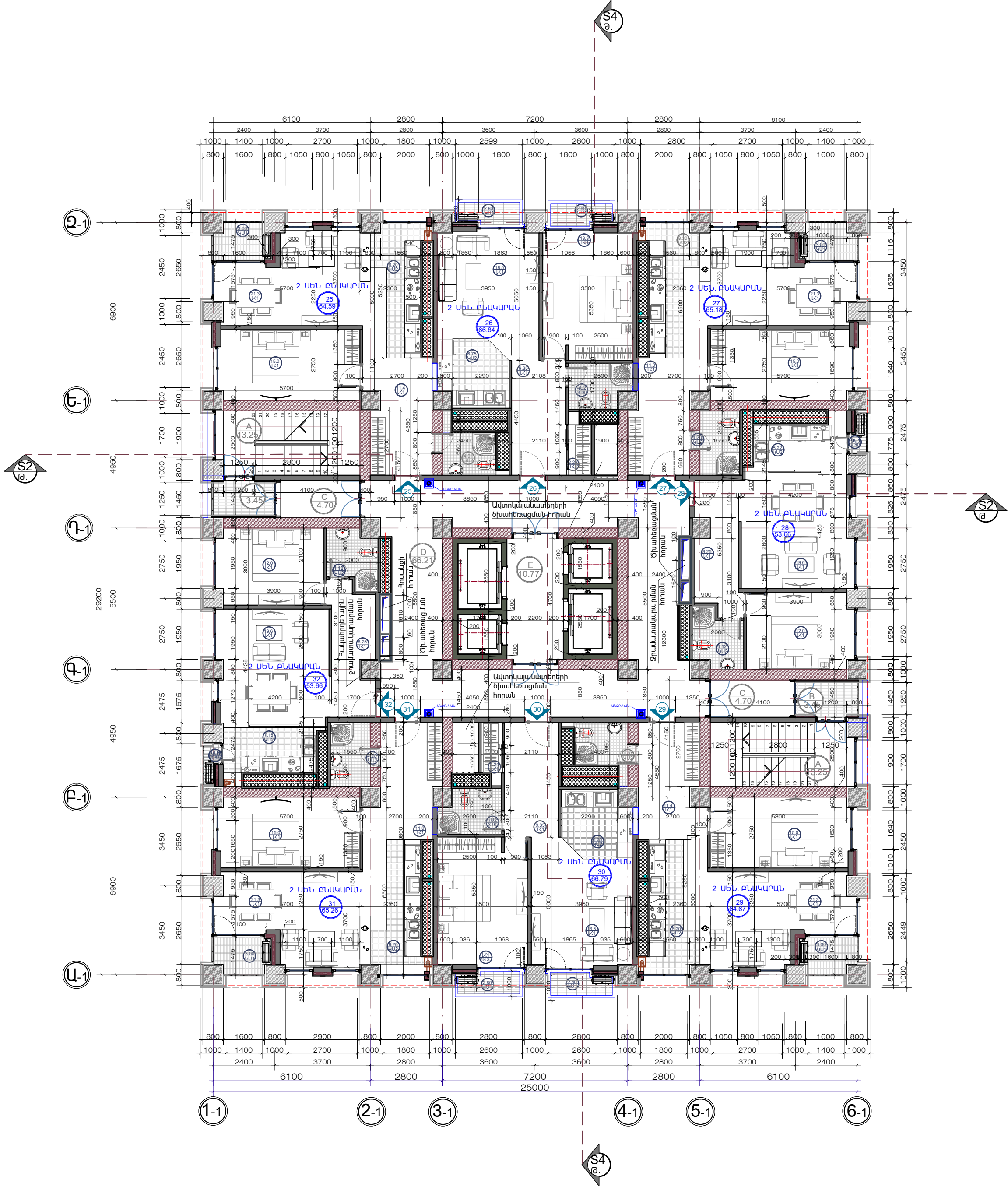

ՀԱՐԿԻ ՀԱՏԱԿԱԳԻԾ /ՆԻՇ. 16.500 Մ: 1/125 /ՄԱՍՆԱՇԵՆՔ C/

**ՇԱՆՈՒՑՈՒՄ**  
 1.0.000 ԸՆԴՈՒՆՎԱԾ Է ՊԱՅՄԱՆԱԿԱՆ ԱՈՒՑԻՆ ՀԱՐԿԻ ՀԱՏԱԿԻ ՆԻՇՈՎ  
 2.ԱՈՒՆՑՔՆԵՐԸ ԸՆԴՈՒՆՎԱԾ Է ՊԱՅՄԱՆԱԿԱՆ ԿՈՂՂ ԿՈՆՏՐՈՒԿՑԻ ԱՆԵՐԻ ԱՈՒՆՑՔՆԵՐՈՎ  
 3.ՏԱՐԱԾՔԻ ՈՒՐՎԱԳՇԱՅԻՆ ՀԱՏԱԿԱԳՇԱՅԻՆ ՉԱՓԵՐԸ ՎԵՐՏԻՎԱԼ ՆԻՇԵՐԸ ՉՇՏԵԼ ՏԵՐՈՒՄ ԸՆԻ. ԱՆԱՍՏՔԸ. ԻՐԱԿԱՆԱՑՄԱՆ ԸՆԹԱՑՔՈՒՄ



| Ա/Գ                                    | ՍԵՆՅԱԿԻ ԱՆՎԱՆՈՒՄԸ      | ՄԱԿԵՐԵՍ /ԹՄ/ |
|--|------------------------|--------------|
| <b>ԲՆԱՎԱՐԱՆ 33</b>                     |                        |              |
| 1                                      | ՄԻՋԱՆՑՔ                | 11.4         |
| 2                                      | ՍԱՆՂԱՆՎՈՒՅՑ            | 4.01         |
| 3                                      | ՆՆՋԱՐԱՆ                | 15.0         |
| 4                                      | ԳՅՈՒՐԱՍԵՆՅԱԿ           | 21.3         |
| 5                                      | ԽՈՂԱՆՈՑ                | 8.20         |
| 6                                      | ՊԱՏՇՈՒՄ                | 3.0          |
| ԸՆԴՀԱՆՈՒՐ                              |                        | 64.59        |
| <b>ԲՆԱՎԱՐԱՆ 34</b>                     |                        |              |
| 1                                      | ՄԻՋԱՆՑՔ                | 9.35         |
| 2                                      | ՍԱՆՂԱՆՎՈՒՅՑ            | 2.29         |
| 3                                      | ՆՆՋԱՐԱՆ                | 3.90         |
| 4                                      | ԳՅՈՒՐԱՍԵՆՅԱԿ           | 18.3         |
| 5                                      | ԽՈՂԱՆՈՑ                | 18.5         |
| 6                                      | ՊԱՏՇՈՒՄ                | 6.75         |
| 7                                      | ՊԱՏՇՈՒՄ                | 2.80         |
| 8                                      | ՊԱՏՇՈՒՄ                | 2.80         |
| ԸՆԴՀԱՆՈՒՐ                              |                        | 66.84        |
| <b>ԲՆԱՎԱՐԱՆ 35</b>                     |                        |              |
| 1                                      | ՄԻՋԱՆՑՔ                | 11.00        |
| 2                                      | ՍԱՆՂԱՆՎՈՒՅՑ            | 4.20         |
| 3                                      | ՆՆՋԱՐԱՆ                | 15.00        |
| 4                                      | ԳՅՈՒՐԱՍԵՆՅԱԿ           | 21.30        |
| 5                                      | ԽՈՂԱՆՈՑ                | 8.30         |
| 6                                      | ՊԱՏՇՈՒՄ                | 3.0          |
| ԸՆԴՀԱՆՈՒՐ                              |                        | 65.18        |
| <b>ԲՆԱՎԱՐԱՆ 36</b>                     |                        |              |
| 1                                      | ՄԻՋԱՆՑՔ                | 8.25         |
| 2                                      | ՍԱՆՂԱՆՎՈՒՅՑ            | 4.12         |
| 3                                      | ՆՆՋԱՐԱՆ                | 12.00        |
| 4                                      | ԳՅՈՒՐԱՍԵՆՅԱԿ           | 19.60        |
| 5                                      | ԽՈՂԱՆՈՑ                | 5.22         |
| 6                                      | ՊԱՏՇՈՒՄ                | 1.90         |
| ԸՆԴՀԱՆՈՒՐ                              |                        | 53.66        |
| <b>ԲՆԱՎԱՐԱՆ 37</b>                     |                        |              |
| 1                                      | ՄԻՋԱՆՑՔ                | 11.4         |
| 2                                      | ՍԱՆՂԱՆՎՈՒՅՑ            | 4.01         |
| 3                                      | ՆՆՋԱՐԱՆ                | 15.00        |
| 4                                      | ԳՅՈՒՐԱՍԵՆՅԱԿ           | 21.30        |
| 5                                      | ԽՈՂԱՆՈՑ                | 8.21         |
| 6                                      | ՊԱՏՇՈՒՄ                | 3.00         |
| ԸՆԴՀԱՆՈՒՐ                              |                        | 64.67        |
| <b>ԲՆԱՎԱՐԱՆ 38</b>                     |                        |              |
| 1                                      | ՄԻՋԱՆՑՔ                | 9.35         |
| 2                                      | ՍԱՆՂԱՆՎՈՒՅՑ            | 3.90         |
| 3                                      | ՆՆՋԱՐԱՆ                | 2.29         |
| 4                                      | ԳՅՈՒՐԱՍԵՆՅԱԿ           | 18.30        |
| 5                                      | ԽՈՂԱՆՈՑ                | 18.50        |
| 6                                      | ՊԱՏՇՈՒՄ                | 6.75         |
| 7                                      | ՊԱՏՇՈՒՄ                | 5.6          |
| ԸՆԴՀԱՆՈՒՐ                              |                        | 66.79        |
| <b>ԲՆԱՎԱՐԱՆ 39</b>                     |                        |              |
| 1                                      | ՄԻՋԱՆՑՔ                | 11.00        |
| 2                                      | ՍԱՆՂԱՆՎՈՒՅՑ            | 4.20         |
| 3                                      | ՆՆՋԱՐԱՆ                | 15.0         |
| 4                                      | ԳՅՈՒՐԱՍԵՆՅԱԿ           | 21.30        |
| 5                                      | ԽՈՂԱՆՈՑ                | 8.20         |
| 6                                      | ՊԱՏՇՈՒՄ                | 3.00         |
| ԸՆԴՀԱՆՈՒՐ                              |                        | 65.26        |
| <b>ԲՆԱՎԱՐԱՆ 40</b>                     |                        |              |
| 1                                      | ՄԻՋԱՆՑՔ                | 8.25         |
| 2                                      | ՍԱՆՂԱՆՎՈՒՅՑ            | 4.12         |
| 3                                      | ՆՆՋԱՐԱՆ                | 12.00        |
| 4                                      | ԳՅՈՒՐԱՍԵՆՅԱԿ           | 19.60        |
| 5                                      | ԽՈՂԱՆՈՑ                | 7.15         |
| ԸՆԴՀԱՆՈՒՐ                              |                        | 53.66        |
| ԳՐԱԿԻ ԲՆԱՎԱՐԱՆՆԵՐԻ ԸՆԴՀԱՆՈՒՐ ՄԱԿԵՐԵՍԸ  |                        | 500.64       |
| <b>ԸՆԴՀԱՆՈՒՐ ՕՉՏԱՊՈՐՇՄԱՆ ՏԱՐԱԾՔԵՐ</b>  |                        |              |
| A                                      | ԱՍՏԻՃԱՆԱՎԱՆՂԱԿ ԳՂ ՏԻՊԻ | 13.25x2      |
| B                                      | ՊԱՏՇՈՒՄ                | 3.45x2       |
| C                                      | ՄԻՋԱՆՑՔ                | 4.70x2       |
| D                                      | ՄԻՋԱՆՑՔ                | 66.21        |
| E                                      | ՎԵՐԵՆԱԿԻ ՍԱՐԴ          | 10.33        |
| ԸՆԴՀԱՆՈՒՐ                              |                        | 119.34       |
| ԳՐԱԿԻ ՄԱԿԵՐԵՍԸ ԳՆՇՎԱԾ ԱՐՏՔԵՐՆԻ ՊԱՏԵՐՈՎ |                        | 747,520      |

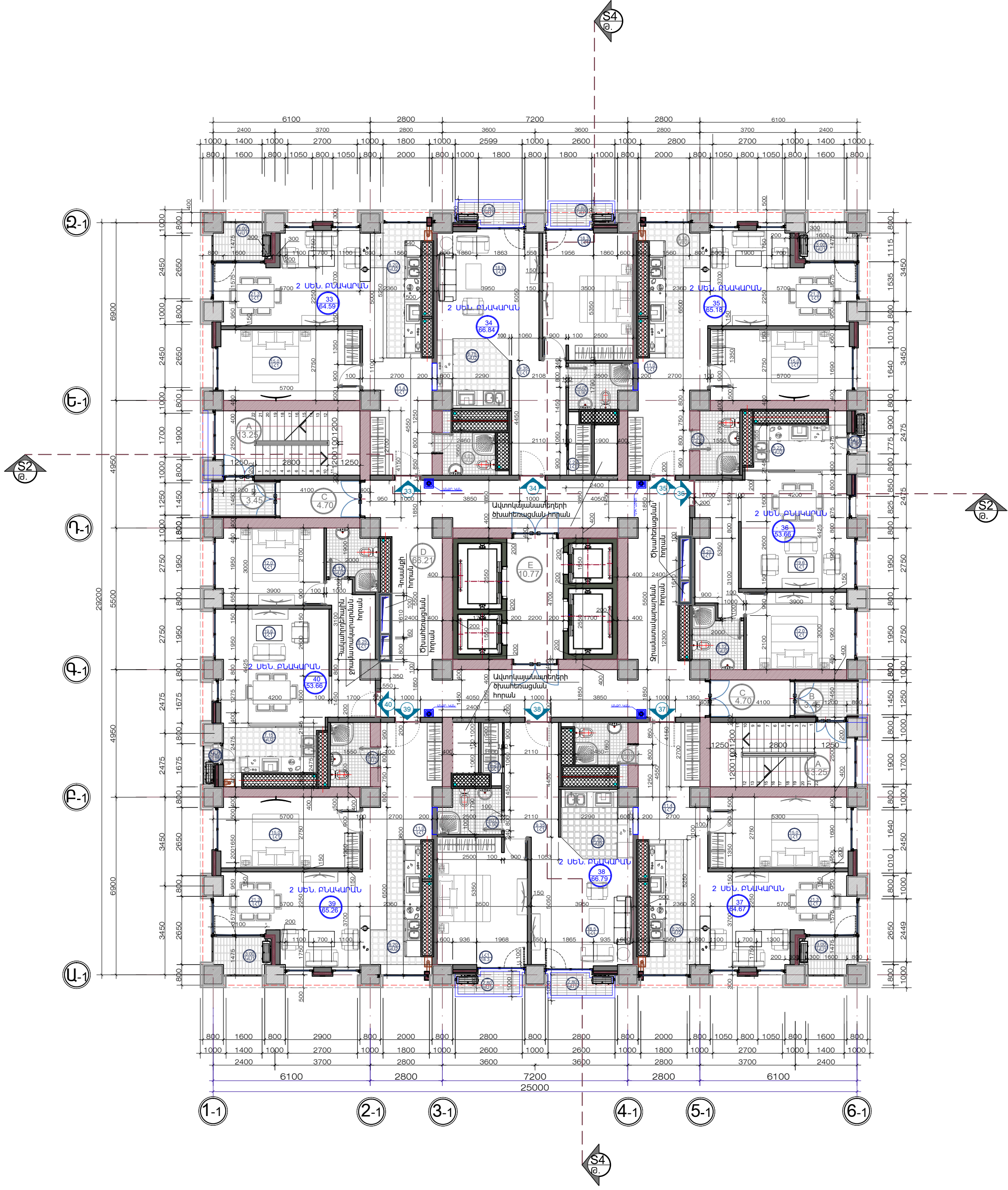

ՀԱՐԿԻ ՀԱՏԱԿԱԳԻԾ /ՆԻՇ. 19.800 Մ: 1/125 /ՄԱՍՆԱՇԵՆՔ C/

**ՇԱՆՈՒՑՈՒՄ**  
 1.0.000 ԸՆԴՈՒՆՎԱԾ Է ՊԱՅՄԱՆԱԿԱՆ ԱՌԱՋԻՆ ՀԱՐԿԻ ՀԱՏԱԿԻ ՆԻՇՈՎ  
 2.ԱՌԱՆՑՔՆԵՐԸ ԸՆԴՈՒՆՎԱԾ Է ՊԱՅՄԱՆԱԿԱՆ ԿՈՂՂ ԿՈՆՏՐՈՒԿՑԻ ԱՆԵՐԻ ԱՌԱՆՑՔՆԵՐՈՎ  
 3.ՏԱՐԱԾՔԻ ՈՒՐԿԱԳՇՄԱՅԻՆ ՀԱՏԱԿԱԳՇՄԱՅԻՆ ՉԱՓԵՐԸ ՎԵՐՏԻՎԱԼ ՆԻՇԵՐԸ ՉՇՏԵԼ ՏԵՐՈՒՄ ԸՆԻ. ԱՇԽԱՏԱՆՔ. ԻՐԱՎԱՆԱՑՄԱՆ ԸՆԹԱՑՔՈՒՄ



| Ա/Գ                                    | ՍԵՆՅԱԿԻ ԱՆՎԱՆՈՒՄԸ      | ՍԱԿԵՐԵՍ /ԹՄ/ |
|--|------------------------|--------------|
| <b>ԲՆԱՎԱՐԱՆ 41</b>                     |                        |              |
| 1                                      | ՄԻՋԱՆՑՔ                | 11.4         |
| 2                                      | ՍԱՆՂԱՆՎՈՒՅՑ            | 4.01         |
| 3                                      | ՆՆՋԱՐԱՆ                | 15.0         |
| 4                                      | ԳՅՈՒՐԱՍԵՆՅԱԿ           | 21.3         |
| 5                                      | ԽՈՂԱՆՈՑ                | 8.20         |
| 6                                      | ՊԱՏՇՈՒՄ                | 3.0          |
| ԸՆԴՀԱՆՈՒՐ                              |                        | 64.59        |
| <b>ԲՆԱՎԱՐԱՆ 42</b>                     |                        |              |
| 1                                      | ՄԻՋԱՆՑՔ                | 9.35         |
| 2                                      | ՍԱՆՂԱՆՎՈՒՅՑ            | 2.29         |
| 3                                      | ՆՆՋԱՐԱՆ                | 3.90         |
| 4                                      | ԳՅՈՒՐԱՍԵՆՅԱԿ           | 18.3         |
| 5                                      | ԽՈՂԱՆՈՑ                | 18.5         |
| 6                                      | ՊԱՏՇՈՒՄ                | 6.75         |
| 7                                      | ՊԱՏՇՈՒՄ                | 2.80         |
| 8                                      | ՊԱՏՇՈՒՄ                | 2.80         |
| ԸՆԴՀԱՆՈՒՐ                              |                        | 66.84        |
| <b>ԲՆԱՎԱՐԱՆ 43</b>                     |                        |              |
| 1                                      | ՄԻՋԱՆՑՔ                | 11.00        |
| 2                                      | ՍԱՆՂԱՆՎՈՒՅՑ            | 4.20         |
| 3                                      | ՆՆՋԱՐԱՆ                | 15.00        |
| 4                                      | ԳՅՈՒՐԱՍԵՆՅԱԿ           | 21.30        |
| 5                                      | ԽՈՂԱՆՈՑ                | 8.30         |
| 6                                      | ՊԱՏՇՈՒՄ                | 3.0          |
| ԸՆԴՀԱՆՈՒՐ                              |                        | 65.18        |
| <b>ԲՆԱՎԱՐԱՆ 44</b>                     |                        |              |
| 1                                      | ՄԻՋԱՆՑՔ                | 8.25         |
| 2                                      | ՍԱՆՂԱՆՎՈՒՅՑ            | 4.12         |
| 3                                      | ՆՆՋԱՐԱՆ                | 12.00        |
| 4                                      | ԳՅՈՒՐԱՍԵՆՅԱԿ           | 19.60        |
| 5                                      | ԽՈՂԱՆՈՑ                | 5.22         |
| 6                                      | ՊԱՏՇՈՒՄ                | 1.90         |
| ԸՆԴՀԱՆՈՒՐ                              |                        | 53.66        |
| <b>ԲՆԱՎԱՐԱՆ 45</b>                     |                        |              |
| 1                                      | ՄԻՋԱՆՑՔ                | 11.4         |
| 2                                      | ՍԱՆՂԱՆՎՈՒՅՑ            | 4.01         |
| 3                                      | ՆՆՋԱՐԱՆ                | 15.00        |
| 4                                      | ԳՅՈՒՐԱՍԵՆՅԱԿ           | 21.30        |
| 5                                      | ԽՈՂԱՆՈՑ                | 8.21         |
| 6                                      | ՊԱՏՇՈՒՄ                | 3.00         |
| ԸՆԴՀԱՆՈՒՐ                              |                        | 64.67        |
| <b>ԲՆԱՎԱՐԱՆ 46</b>                     |                        |              |
| 1                                      | ՄԻՋԱՆՑՔ                | 9.35         |
| 2                                      | ՍԱՆՂԱՆՎՈՒՅՑ            | 3.90         |
| 3                                      | ՆՆՋԱՐԱՆ                | 2.29         |
| 4                                      | ԳՅՈՒՐԱՍԵՆՅԱԿ           | 18.30        |
| 5                                      | ԽՈՂԱՆՈՑ                | 18.50        |
| 6                                      | ՊԱՏՇՈՒՄ                | 6.75         |
| 7                                      | ՊԱՏՇՈՒՄ                | 5.6          |
| ԸՆԴՀԱՆՈՒՐ                              |                        | 66.79        |
| <b>ԲՆԱՎԱՐԱՆ 47</b>                     |                        |              |
| 1                                      | ՄԻՋԱՆՑՔ                | 11.00        |
| 2                                      | ՍԱՆՂԱՆՎՈՒՅՑ            | 4.20         |
| 3                                      | ՆՆՋԱՐԱՆ                | 15.0         |
| 4                                      | ԳՅՈՒՐԱՍԵՆՅԱԿ           | 21.30        |
| 5                                      | ԽՈՂԱՆՈՑ                | 8.20         |
| 6                                      | ՊԱՏՇՈՒՄ                | 3.00         |
| ԸՆԴՀԱՆՈՒՐ                              |                        | 65.26        |
| <b>ԲՆԱՎԱՐԱՆ 48</b>                     |                        |              |
| 1                                      | ՄԻՋԱՆՑՔ                | 8.25         |
| 2                                      | ՍԱՆՂԱՆՎՈՒՅՑ            | 4.12         |
| 3                                      | ՆՆՋԱՐԱՆ                | 12.00        |
| 4                                      | ԳՅՈՒՐԱՍԵՆՅԱԿ           | 19.60        |
| 5                                      | ԽՈՂԱՆՈՑ                | 7.15         |
| ԸՆԴՀԱՆՈՒՐ                              |                        | 53.66        |
| ԳՐԱԿԻ ԲՆԱՎԱՐԱՆՆԵՐԻ ԸՆԴՀԱՆՈՒՐ ՍԱԿԵՐԵՍԸ  |                        | 500.64       |
| <b>ԸՆԴՀԱՆՈՒՐ ՕՉՏԱՊՈՐՇԱՆ ՏԱՐԱԾՔԵՐ</b>   |                        |              |
| A                                      | ԱՍՏԻՃԱՆԱՎԱՆՂԱԿ ԳՂ ՏԻՊԻ | 13.25x2      |
| B                                      | ՊԱՏՇՈՒՄ                | 3.45x2       |
| C                                      | ՄԻՋԱՆՑՔ                | 4.70x2       |
| D                                      | ՄԻՋԱՆՑՔ                | 66.21        |
| E                                      | ՎԵՐԵՆԱԿԻ ՍԱՐԴ          | 10.33        |
| ԸՆԴՀԱՆՈՒՐ                              |                        | 119.34       |
| ԳՐԱԿԻ ՍԱԿԵՐԵՍԸ ԳՆՇՎԱԾ ԱՐՏՔԵՐԱՆ ՊԱՏԵՐՈՎ |                        | 747,520      |

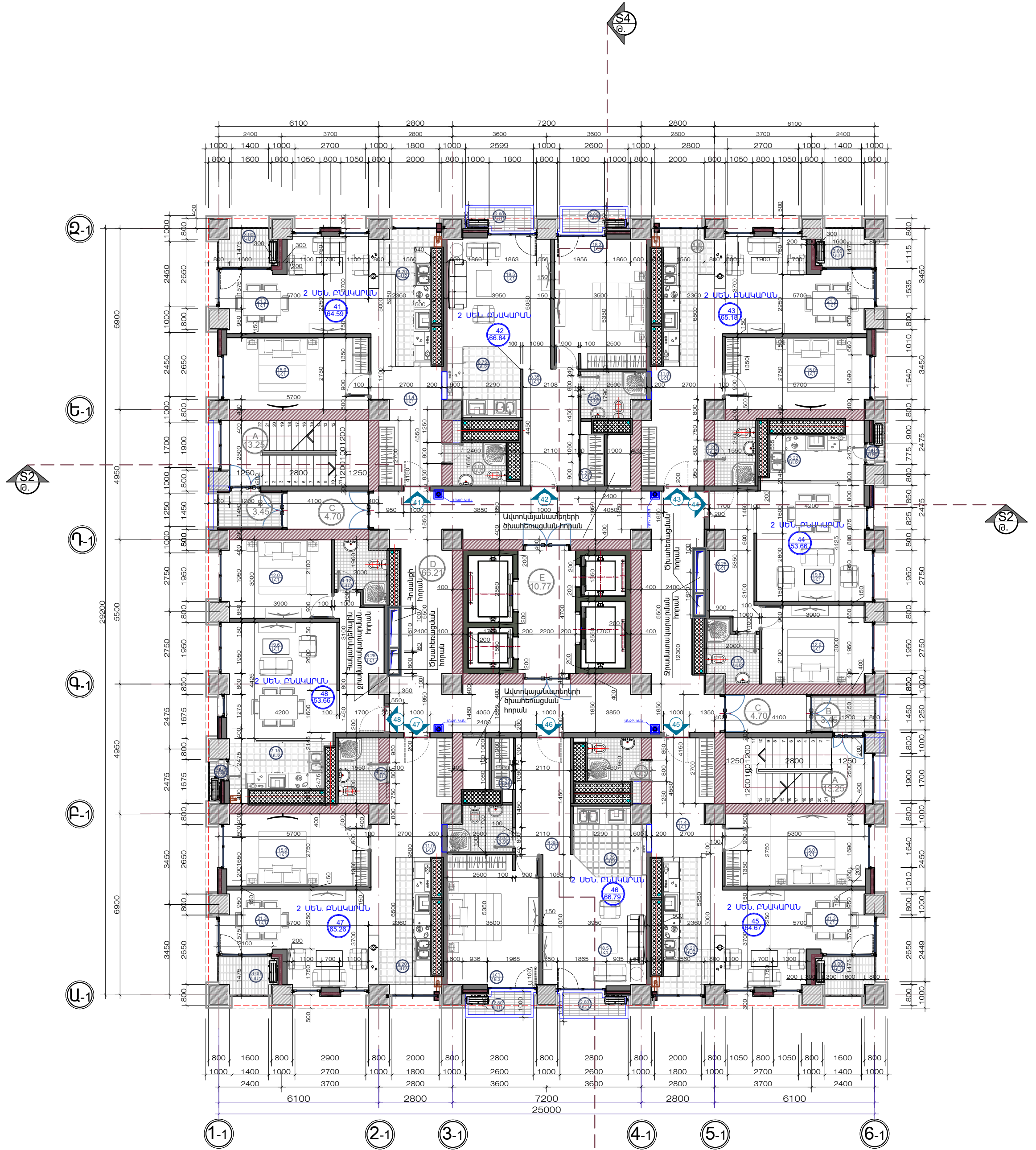

ՀԱՐԿԻ ՀԱՏԱԿԱԳԻԾ /ԼԻՇ. 23.100 Մ: 1/125 /ՄԱՍՆԱՇԵՆՔ C/

**ՇԱՆՈՒՑՈՒՄ**  
 1.0.000 ԸՆԴՈՒՆՎԱԾ Է ՊԱՅՄԱՆԱԿԱՆ ԱՌԱՋԻՆ ՀԱՐԿԻ ՀԱՏԱԿԻ ՆԻՇՈՎ  
 2.ԱՌԱՆՑՔԵՐԸ ԸՆԴՈՒՆՎԱԾ Է ՊԱՅՄԱՆԱԿԱՆ ԿՈՂՂ ԿՈՆՏՐՈՒԿՑԻ ԱՆԵՐԻ ԱՌԱՆՑՔԵՐՈՎ  
 3.ՏԱՐԱԾՔԻ ՈՒՐՎԱԳՇԱՅԻՆ ՀԱՏԱԿԱԳՇԱՅԻՆ ՉԱՓԵՐԸ ՎԵՐՏԻՎԱԼ ՆԻՇԵՐԸ ՉՇՏԵԼ ՏԵՐՈՒՄ ԸՆԻ. ԱՇԽԱՏԱՔ. ԻՐԱՎԱՆԱՑՄԱՆ ԸՆԹԱՑՔՈՒՄ



| Ա/Գ                                    | ՍԵՆՁԱԿԻ ԱՆՎԱՆՈՒՄԸ     | ՄԱԿԵՐԵՍ /Թ/ |
|--|-----------------------|-------------|
| <b>ԲՆԱԿԱՐԱՆ 49</b>                     |                       |             |
| 1                                      | ՄԻՋԱՆՑՔ               | 11.4        |
| 2                                      | ՍԱՆՂԱՆՎՈՒՅՑ           | 4.01        |
| 3                                      | ՆՆՁՄՐԱՆ               | 15.0        |
| 4                                      | ԳՅՈՒՐԱՍԵՆՅԱԿ          | 21.3        |
| 5                                      | ԽՈՂԱՆՈՑ               | 8.20        |
| 6                                      | ՊԱՏՇՈՒՄ               | 3.0         |
| ԸՆԴՀԱՆՈՒՐ                              |                       | 64.59       |
| <b>ԲՆԱԿԱՐԱՆ 50</b>                     |                       |             |
| 1                                      | ՄԻՋԱՆՑՔ               | 9.35        |
| 2                                      | ՍԱՆՂԱՆՎՈՒՅՑ           | 3.90        |
| 3                                      | ՆՆՁՄՐԱՆ               | 18.3        |
| 4                                      | ԳՅՈՒՐԱՍԵՆՅԱԿ          | 18.5        |
| 5                                      | ԽՈՂԱՆՈՑ               | 6.75        |
| 6                                      | ՊԱՏՇՈՒՄ               | 2.80        |
| 7                                      | ՊԱՏՇՈՒՄ               | 2.80        |
| ԸՆԴՀԱՆՈՒՐ                              |                       | 66.84       |
| <b>ԲՆԱԿԱՐԱՆ 51</b>                     |                       |             |
| 1                                      | ՄԻՋԱՆՑՔ               | 11.00       |
| 2                                      | ՍԱՆՂԱՆՎՈՒՅՑ           | 4.20        |
| 3                                      | ՆՆՁՄՐԱՆ               | 15.00       |
| 4                                      | ԳՅՈՒՐԱՍԵՆՅԱԿ          | 21.30       |
| 5                                      | ԽՈՂԱՆՈՑ               | 8.30        |
| 6                                      | ՊԱՏՇՈՒՄ               | 3.0         |
| ԸՆԴՀԱՆՈՒՐ                              |                       | 65.18       |
| <b>ԲՆԱԿԱՐԱՆ 52</b>                     |                       |             |
| 1                                      | ՄԻՋԱՆՑՔ               | 8.25        |
| 2                                      | ՍԱՆՂԱՆՎՈՒՅՑ           | 4.12        |
| 3                                      | ՆՆՁՄՐԱՆ               | 12.00       |
| 4                                      | ԳՅՈՒՐԱՍԵՆՅԱԿ          | 19.60       |
| 5                                      | ԽՈՂԱՆՈՑ               | 5.22        |
| 6                                      | ՊԱՏՇՈՒՄ               | 1.90        |
| ԸՆԴՀԱՆՈՒՐ                              |                       | 53.66       |
| <b>ԲՆԱԿԱՐԱՆ 53</b>                     |                       |             |
| 1                                      | ՄԻՋԱՆՑՔ               | 11.4        |
| 2                                      | ՍԱՆՂԱՆՎՈՒՅՑ           | 4.01        |
| 3                                      | ՆՆՁՄՐԱՆ               | 15.00       |
| 4                                      | ԳՅՈՒՐԱՍԵՆՅԱԿ          | 21.30       |
| 5                                      | ԽՈՂԱՆՈՑ               | 8.21        |
| 6                                      | ՊԱՏՇՈՒՄ               | 3.00        |
| ԸՆԴՀԱՆՈՒՐ                              |                       | 64.67       |
| <b>ԲՆԱԿԱՐԱՆ 54</b>                     |                       |             |
| 1                                      | ՄԻՋԱՆՑՔ               | 9.35        |
| 2                                      | ՍԱՆՂԱՆՎՈՒՅՑ           | 3.90        |
| 3                                      | ՆՆՁՄՐԱՆ               | 2.29        |
| 4                                      | ԳՅՈՒՐԱՍԵՆՅԱԿ          | 18.30       |
| 5                                      | ԽՈՂԱՆՈՑ               | 18.50       |
| 6                                      | ՊԱՏՇՈՒՄ               | 6.75        |
| 7                                      | ՊԱՏՇՈՒՄ               | 5.6         |
| ԸՆԴՀԱՆՈՒՐ                              |                       | 66.79       |
| <b>ԲՆԱԿԱՐԱՆ 55</b>                     |                       |             |
| 1                                      | ՄԻՋԱՆՑՔ               | 11.00       |
| 2                                      | ՍԱՆՂԱՆՎՈՒՅՑ           | 4.20        |
| 3                                      | ՆՆՁՄՐԱՆ               | 15.0        |
| 4                                      | ԳՅՈՒՐԱՍԵՆՅԱԿ          | 21.30       |
| 5                                      | ԽՈՂԱՆՈՑ               | 8.20        |
| 6                                      | ՊԱՏՇՈՒՄ               | 3.00        |
| ԸՆԴՀԱՆՈՒՐ                              |                       | 65.26       |
| <b>ԲՆԱԿԱՐԱՆ 56</b>                     |                       |             |
| 1                                      | ՄԻՋԱՆՑՔ               | 8.25        |
| 2                                      | ՍԱՆՂԱՆՎՈՒՅՑ           | 4.12        |
| 3                                      | ՆՆՁՄՐԱՆ               | 12.00       |
| 4                                      | ԳՅՈՒՐԱՍԵՆՅԱԿ          | 19.60       |
| 5                                      | ԽՈՂԱՆՈՑ               | 7.15        |
| ԸՆԴՀԱՆՈՒՐ                              |                       | 53.66       |
| ԳՐԱԿԻ ԲՆԱԿԱՐԱՆՆԵՐԻ ԸՆԴՀԱՆՈՒՐ ՄԱԿԵՐԵՍԸ  |                       | 500.64      |
| <b>ԸՆԴՀԱՆՈՒՐ ՕՉՏԱՊՈՐՇՄԱՆ ՏԱՐԱԾՔԵՐ</b>  |                       |             |
| A                                      | ԱՍՏԻՃԱՆԱԿԱՆՊԿ ԳՂ ՏԻՊԻ | 13.25x2     |
| B                                      | ՊԱՏՇՈՒՄ               | 3.45x2      |
| C                                      | ՄԻՋԱՆՑՔ               | 4.70x2      |
| D                                      | ՄԻՋԱՆՑՔ               | 66.21       |
| E                                      | ՎԵՐԵՆԱԿԻ ՍԱՐԴ         | 10.33       |
| ԸՆԴՀԱՆՈՒՐ                              |                       | 119.34      |
| ԳՐԱԿԻ ՄԱԿԵՐԵՍԸ ԳՆԵՎԱԾ ԱՐՏՔԵՐԱՆ ՊԱՏԵՐՈՎ |                       | 747,520     |

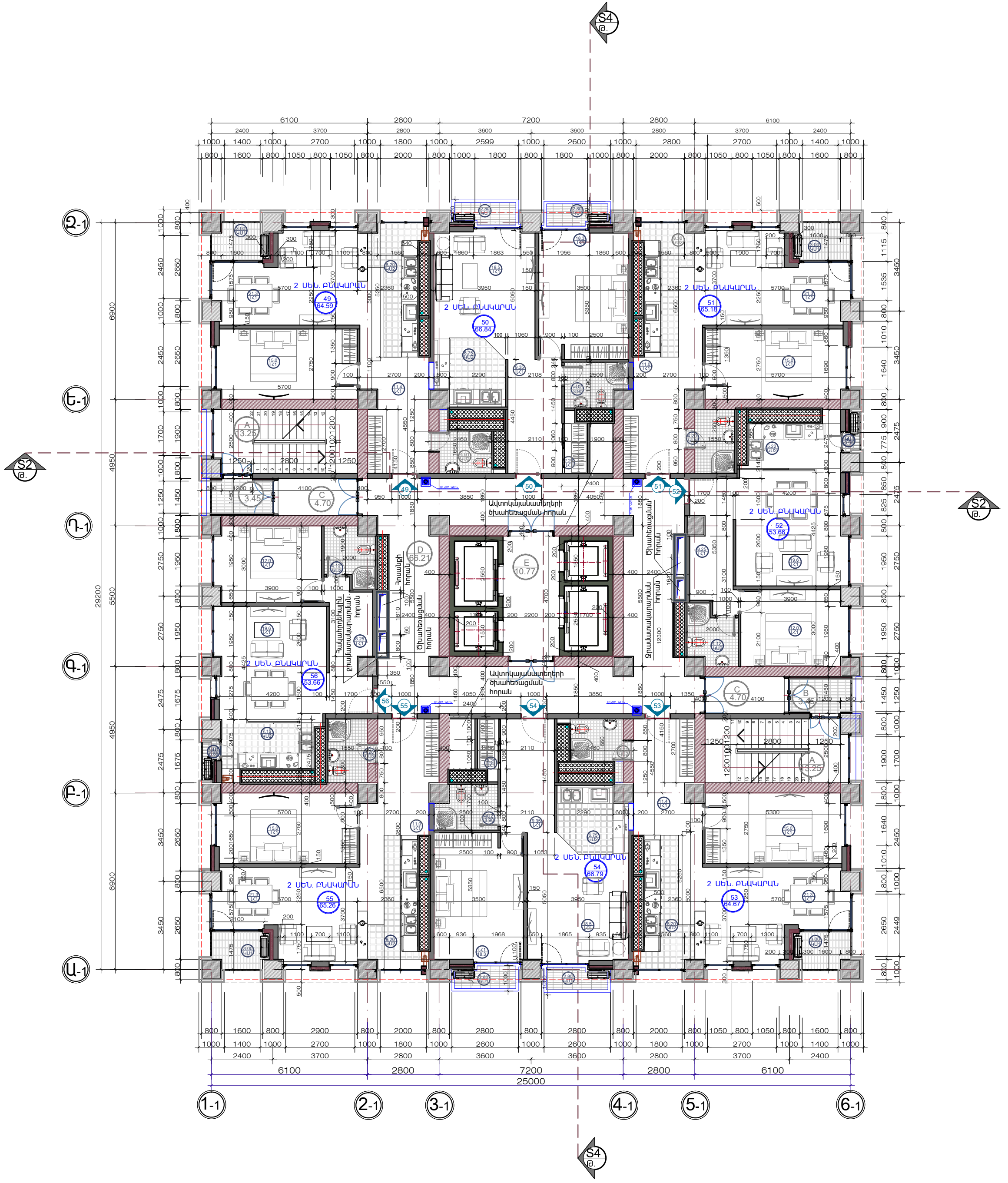

ՀԱՐԿԻ ՀԱՏԱԿԱԳԻԾ /ՆԻՇ. 26.400 Մ: 1/125 /ՄԱՍՆԱՇԵՆՔ C/

**ԾԱՆՈԹՅՈՒՄ**  
 1.0.000 ԸՆԴՈՒՆՎԱԾ Է ՊԱՅՄԱՆԱԿԱՆ ԱՌԱՋԻՆ ՀԱՐԿԻ ՀԱՏԱԿԻ ՆԻՇՈՎ  
 2.ԱՌԱՆՑՔՆԵՐԸ ԸՆԴՈՒՆՎԱԾ Է ՊԱՅՄԱՆԱԿԱՆ ԿՈՂՂ ԿՈՆՏՐՈՒԿՑԻ ԱՆԵՐԻ ԱՌԱՆՑՔՆԵՐՈՎ  
 3.ՏԱՐԱԾՔԻ ՈՒՐԿԱԳՇՄԱՅԻՆ ՀԱՏԱԿԱԳՇՄԱՅԻՆ ՉԱՓԵՐԸ ՎԵՐՏԻՎԱԿԱՆ ՆԻՇԵՐԸ ՉՇՏԵԼ ՏԵՐՈՒՄ ԸՆԻ. ԱՆԱՍՏՆՔ. ԻՐԱԿԱՆԱՑՄԱՆ ԸՆԹԱՑՔՈՒՄ



| Ա/Գ                                   | ՍԵՆՅԱԿԻ ԱՆՎԱՆՈՒՄԸ      | ՄԱԿԵՐԵՍ /ԹՄ/ |
|---------------------------------------|------------------------|--------------|
| <b>ԲՆԱՎԱՐԱՆ 57</b>                    |                        |              |
| 1                                     | ՄԻՋԱՆՑՔ                | 11.4         |
| 2                                     | ՍԱՆՂԱՆՎՈՒՅՑ            | 4.01         |
| 3                                     | ՆՆՋԱՐԱՆ                | 15.0         |
| 4                                     | ԳՅՈՒՐԱՍԵՆՅԱԿ           | 21.3         |
| 5                                     | ԽՈՂԱՆՈՑ                | 8.20         |
| 6                                     | ՊԱՏՇՈՒՄ                | 3.0          |
| ԸՆԴՀԱՆՈՒՐ                             |                        | 64.59        |
| <b>ԲՆԱՎԱՐԱՆ 58</b>                    |                        |              |
| 1                                     | ՄԻՋԱՆՑՔ                | 9.35         |
| 2                                     | ՍԱՆՂԱՆՎՈՒՅՑ            | 2.29         |
| 3                                     | ՆՆՋԱՐԱՆ                | 3.90         |
| 4                                     | ԳՅՈՒՐԱՍԵՆՅԱԿ           | 18.3         |
| 5                                     | ԽՈՂԱՆՈՑ                | 18.5         |
| 6                                     | ՊԱՏՇՈՒՄ                | 6.75         |
| 7                                     | ՊԱՏՇՈՒՄ                | 2.80         |
| 8                                     | ՊԱՏՇՈՒՄ                | 2.80         |
| ԸՆԴՀԱՆՈՒՐ                             |                        | 66.84        |
| <b>ԲՆԱՎԱՐԱՆ 59</b>                    |                        |              |
| 1                                     | ՄԻՋԱՆՑՔ                | 11.00        |
| 2                                     | ՍԱՆՂԱՆՎՈՒՅՑ            | 4.20         |
| 3                                     | ՆՆՋԱՐԱՆ                | 15.00        |
| 4                                     | ԳՅՈՒՐԱՍԵՆՅԱԿ           | 21.30        |
| 5                                     | ԽՈՂԱՆՈՑ                | 8.30         |
| 6                                     | ՊԱՏՇՈՒՄ                | 3.0          |
| ԸՆԴՀԱՆՈՒՐ                             |                        | 65.18        |
| <b>ԲՆԱՎԱՐԱՆ 60</b>                    |                        |              |
| 1                                     | ՄԻՋԱՆՑՔ                | 8.25         |
| 2                                     | ՍԱՆՂԱՆՎՈՒՅՑ            | 4.12         |
| 3                                     | ՆՆՋԱՐԱՆ                | 12.00        |
| 4                                     | ԳՅՈՒՐԱՍԵՆՅԱԿ           | 19.60        |
| 5                                     | ԽՈՂԱՆՈՑ                | 5.22         |
| 6                                     | ՊԱՏՇՈՒՄ                | 1.90         |
| ԸՆԴՀԱՆՈՒՐ                             |                        | 53.66        |
| <b>ԲՆԱՎԱՐԱՆ 61</b>                    |                        |              |
| 1                                     | ՄԻՋԱՆՑՔ                | 11.4         |
| 2                                     | ՍԱՆՂԱՆՎՈՒՅՑ            | 4.01         |
| 3                                     | ՆՆՋԱՐԱՆ                | 15.00        |
| 4                                     | ԳՅՈՒՐԱՍԵՆՅԱԿ           | 21.30        |
| 5                                     | ԽՈՂԱՆՈՑ                | 8.21         |
| 6                                     | ՊԱՏՇՈՒՄ                | 3.00         |
| ԸՆԴՀԱՆՈՒՐ                             |                        | 64.67        |
| <b>ԲՆԱՎԱՐԱՆ 62</b>                    |                        |              |
| 1                                     | ՄԻՋԱՆՑՔ                | 9.35         |
| 2                                     | ՍԱՆՂԱՆՎՈՒՅՑ            | 3.90         |
| 3                                     | ԽՈՂԱՆՈՑ                | 2.29         |
| 4                                     | ՆՆՋԱՐԱՆ                | 18.30        |
| 5                                     | ԳՅՈՒՐԱՍԵՆՅԱԿ           | 18.50        |
| 6                                     | ԽՈՂԱՆՈՑ                | 6.75         |
| 7                                     | ՊԱՏՇՈՒՄ                | 5.6          |
| ԸՆԴՀԱՆՈՒՐ                             |                        | 66.79        |
| <b>ԲՆԱՎԱՐԱՆ 63</b>                    |                        |              |
| 1                                     | ՄԻՋԱՆՑՔ                | 11.00        |
| 2                                     | ՍԱՆՂԱՆՎՈՒՅՑ            | 4.20         |
| 3                                     | ՆՆՋԱՐԱՆ                | 15.0         |
| 4                                     | ԳՅՈՒՐԱՍԵՆՅԱԿ           | 21.30        |
| 5                                     | ԽՈՂԱՆՈՑ                | 8.20         |
| 6                                     | ՊԱՏՇՈՒՄ                | 3.00         |
| ԸՆԴՀԱՆՈՒՐ                             |                        | 65.26        |
| <b>ԲՆԱՎԱՐԱՆ 64</b>                    |                        |              |
| 1                                     | ՄԻՋԱՆՑՔ                | 8.25         |
| 2                                     | ՍԱՆՂԱՆՎՈՒՅՑ            | 4.12         |
| 3                                     | ՆՆՋԱՐԱՆ                | 12.00        |
| 4                                     | ԳՅՈՒՐԱՍԵՆՅԱԿ           | 19.60        |
| 5                                     | ԽՈՂԱՆՈՑ                | 7.15         |
| ԸՆԴՀԱՆՈՒՐ                             |                        | 53.66        |
| ԳՐԱԿԻ ԲՆԱՎԱՐԱՆՆԵՐԻ ԸՆԴՀԱՆՈՒՐ ՄԱԿԵՐԵՍԸ |                        | 500.64       |
| <b>ԸՆԴՀԱՆՈՒՐ ՕՉՏԱՊՈՐՇՄԱՆ ՏԱՐԱԾՔԵՐ</b> |                        |              |
| A                                     | ԱՍՏԻՃԱՆԱՎԱՆՂԱԿ ԳՂ ՏԻՊԻ | 13.25x2      |
| B                                     | ՊԱՏՇՈՒՄ                | 3.45x2       |
| C                                     | ՄԻՋԱՆՑՔ                | 4.70x2       |
| D                                     | ՄԻՋԱՆՑՔ                | 66.21        |
| E                                     | ՎԵՐԵՆԱԿԻ ՍԱՐԴ          | 10.33        |
| ԸՆԴՀԱՆՈՒՐ                             |                        | 119.34       |
| ԳՐԱԿԻ ՄԱԿԵՐԵՍԸ ԳՆՇՎԱԾ ԱՐՏԱԲԵՆ ՊԱՏԵՐՈՎ |                        | 747,520      |

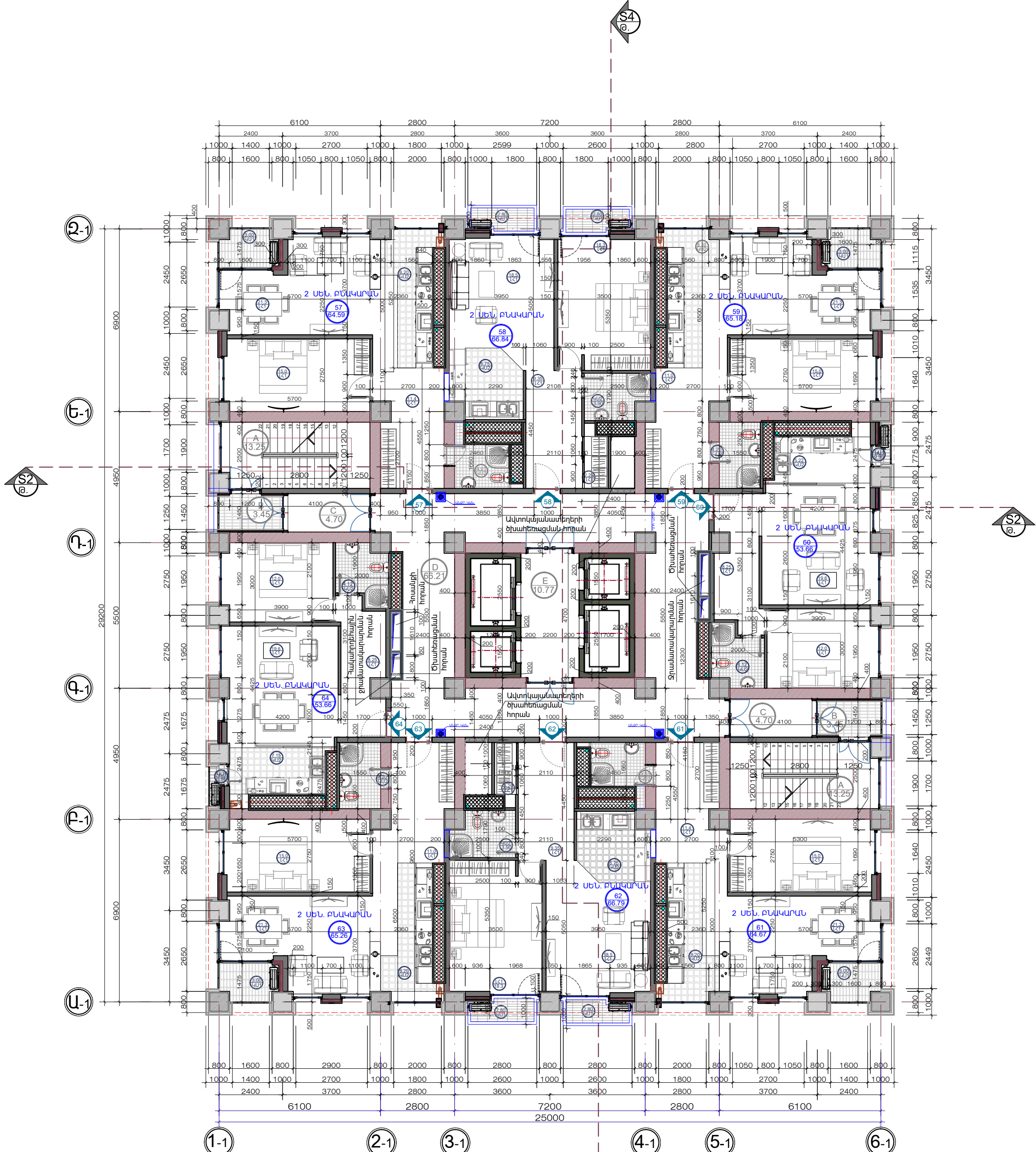

ՀԱՐԿԻ ՀԱՏԱԿԱԳԻԾ /ՆԻՇ. 29.700 Մ: 1/125 /ՄԱՍՆԱՇԵՆՔ C/

**ՇԱՆՈՒՑՈՒՄ**  
 1.0.000 ԸՆԴՈՒՆՎԱԾ Է ՊԱՅՄԱՆԱԿԱՆ ԱՌԱՋԻՆ ՀԱՐԿԻ ՀԱՏԱԿԻ ՆԻՇՈՎ  
 2.ԱՌԱՆՑՔՆԵՐԸ ԸՆԴՈՒՆՎԱԾ Է ՊԱՅՄԱՆԱԿԱՆ ԿՈՂՂ ԿՈՆՏՐՈՒԿՑԻ ԱՆԵՐԻ ԱՌԱՆՑՔՆԵՐՈՎ  
 3.ՏԱՐԱԾՔԻ ՈՒՐԿԱԳՇՄԱՅԻՆ ՀԱՏԱԿԱԳՇՄԱՅԻՆ ՉԱՓԵՐԸ ՎԵՐՏԻՎԱԼ ՆԻՇԵՐԸ ՉՇՏԵԼ ՏԵՐՈՒՄ ԸՆԻ. ԱՇԽԱՏԱՆՔ. ԻՐԱԿԱՆԱՑՄԱՆ ԸՆԹԱՑՁԵՐՈՒՄ



| Ա/Գ                                    | ՍԵՆՅԱԿԻ ԱՆՎԱՆՈՒՄԸ     | ՍԱԿԵՐԵՍ /ԹՄ/ |
|--|-----------------------|--------------|
| <b>ԲՆԱԿԱՐԱՆ 65</b>                     |                       |              |
| 1                                      | ՄԻՋԱՆՑՔ               | 11.4         |
| 2                                      | ՍԱՆՂԱՆՎՈՒՅՑ           | 4.01         |
| 3                                      | ՆՆՋԱՐԱՆ               | 15.0         |
| 4                                      | ԳՅՈՒՐԱՍԵՆՅԱԿ          | 21.3         |
| 5                                      | ԽՈՂԱՆՈՑ               | 8.20         |
| 6                                      | ՊԱՏՇՈՒՄ               | 3.0          |
| ԸՆԴՀԱՆՈՒՐ                              |                       | 64.59        |
| <b>ԲՆԱԿԱՐԱՆ 66</b>                     |                       |              |
| 1                                      | ՄԻՋԱՆՑՔ               | 9.35         |
| 2                                      | ՍԱՆՂԱՆՎՈՒՅՑ           | 2.29         |
| 3                                      | ՆՆՋԱՐԱՆ               | 3.90         |
| 4                                      | ԳՅՈՒՐԱՍԵՆՅԱԿ          | 18.3         |
| 5                                      | ԽՈՂԱՆՈՑ               | 18.5         |
| 6                                      | ՊԱՏՇՈՒՄ               | 6.75         |
| 7                                      | ՊԱՏՇՈՒՄ               | 2.80         |
| 8                                      | ՊԱՏՇՈՒՄ               | 2.80         |
| ԸՆԴՀԱՆՈՒՐ                              |                       | 66.84        |
| <b>ԲՆԱԿԱՐԱՆ 67</b>                     |                       |              |
| 1                                      | ՄԻՋԱՆՑՔ               | 11.00        |
| 2                                      | ՍԱՆՂԱՆՎՈՒՅՑ           | 4.20         |
| 3                                      | ՆՆՋԱՐԱՆ               | 15.00        |
| 4                                      | ԳՅՈՒՐԱՍԵՆՅԱԿ          | 21.30        |
| 5                                      | ԽՈՂԱՆՈՑ               | 8.30         |
| 6                                      | ՊԱՏՇՈՒՄ               | 3.0          |
| ԸՆԴՀԱՆՈՒՐ                              |                       | 65.18        |
| <b>ԲՆԱԿԱՐԱՆ 68</b>                     |                       |              |
| 1                                      | ՄԻՋԱՆՑՔ               | 8.25         |
| 2                                      | ՍԱՆՂԱՆՎՈՒՅՑ           | 4.12         |
| 3                                      | ՆՆՋԱՐԱՆ               | 12.00        |
| 4                                      | ԳՅՈՒՐԱՍԵՆՅԱԿ          | 19.60        |
| 5                                      | ԽՈՂԱՆՈՑ               | 5.22         |
| 6                                      | ՊԱՏՇՈՒՄ               | 1.90         |
| ԸՆԴՀԱՆՈՒՐ                              |                       | 53.66        |
| <b>ԲՆԱԿԱՐԱՆ 69</b>                     |                       |              |
| 1                                      | ՄԻՋԱՆՑՔ               | 11.4         |
| 2                                      | ՍԱՆՂԱՆՎՈՒՅՑ           | 4.01         |
| 3                                      | ՆՆՋԱՐԱՆ               | 15.00        |
| 4                                      | ԳՅՈՒՐԱՍԵՆՅԱԿ          | 21.30        |
| 5                                      | ԽՈՂԱՆՈՑ               | 8.21         |
| 6                                      | ՊԱՏՇՈՒՄ               | 3.00         |
| ԸՆԴՀԱՆՈՒՐ                              |                       | 64.67        |
| <b>ԲՆԱԿԱՐԱՆ 70</b>                     |                       |              |
| 1                                      | ՄԻՋԱՆՑՔ               | 9.35         |
| 2                                      | ՍԱՆՂԱՆՎՈՒՅՑ           | 3.90         |
| 3                                      | ՆՆՋԱՐԱՆ               | 2.29         |
| 4                                      | ԳՅՈՒՐԱՍԵՆՅԱԿ          | 18.30        |
| 5                                      | ԽՈՂԱՆՈՑ               | 18.50        |
| 6                                      | ՊԱՏՇՈՒՄ               | 6.75         |
| 7                                      | ՊԱՏՇՈՒՄ               | 5.6          |
| ԸՆԴՀԱՆՈՒՐ                              |                       | 66.79        |
| <b>ԲՆԱԿԱՐԱՆ 71</b>                     |                       |              |
| 1                                      | ՄԻՋԱՆՑՔ               | 11.00        |
| 2                                      | ՍԱՆՂԱՆՎՈՒՅՑ           | 4.20         |
| 3                                      | ՆՆՋԱՐԱՆ               | 15.0         |
| 4                                      | ԳՅՈՒՐԱՍԵՆՅԱԿ          | 21.30        |
| 5                                      | ԽՈՂԱՆՈՑ               | 8.20         |
| 6                                      | ՊԱՏՇՈՒՄ               | 3.00         |
| ԸՆԴՀԱՆՈՒՐ                              |                       | 65.26        |
| <b>ԲՆԱԿԱՐԱՆ 72</b>                     |                       |              |
| 1                                      | ՄԻՋԱՆՑՔ               | 8.25         |
| 2                                      | ՍԱՆՂԱՆՎՈՒՅՑ           | 4.12         |
| 3                                      | ՆՆՋԱՐԱՆ               | 12.00        |
| 4                                      | ԳՅՈՒՐԱՍԵՆՅԱԿ          | 19.60        |
| 5                                      | ԽՈՂԱՆՈՑ               | 7.15         |
| ԸՆԴՀԱՆՈՒՐ                              |                       | 53.66        |
| ԳՐԱԿԻ ԲՆԱԿԱՐԱՆՆԵՐԻ ԸՆԴՀԱՆՈՒՐ ՍԱԿԵՐԵՍԸ  |                       | 500.64       |
| <b>ԸՆԴՀԱՆՈՒՐ ՕԳՏԱԳՈՐԾՄԱՆ ՏԱՐԱԾՔԵՐ</b>  |                       |              |
| A                                      | ԱՍՏԻՃԱՆԱԿԱՆՊԿ ԳՂ ՏԻՊԻ | 13.25x2      |
| B                                      | ՊԱՏՇՈՒՄ               | 3.45x2       |
| C                                      | ՄԻՋԱՆՑՔ               | 4.70x2       |
| D                                      | ՄԻՋԱՆՑՔ               | 66.21        |
| E                                      | ՎԵՐԵԼԱԿԻ ՍԱՐԴ         | 10.33        |
| ԸՆԴՀԱՆՈՒՐ                              |                       | 119.34       |
| ԳՐԱԿԻ ՍԱԿԵՐԵՍԸ ԳՆԵՎԱԾ ԱՐՏՔԵՐԱՆ ՊԱՏԵՐՈՎ |                       | 747,520      |

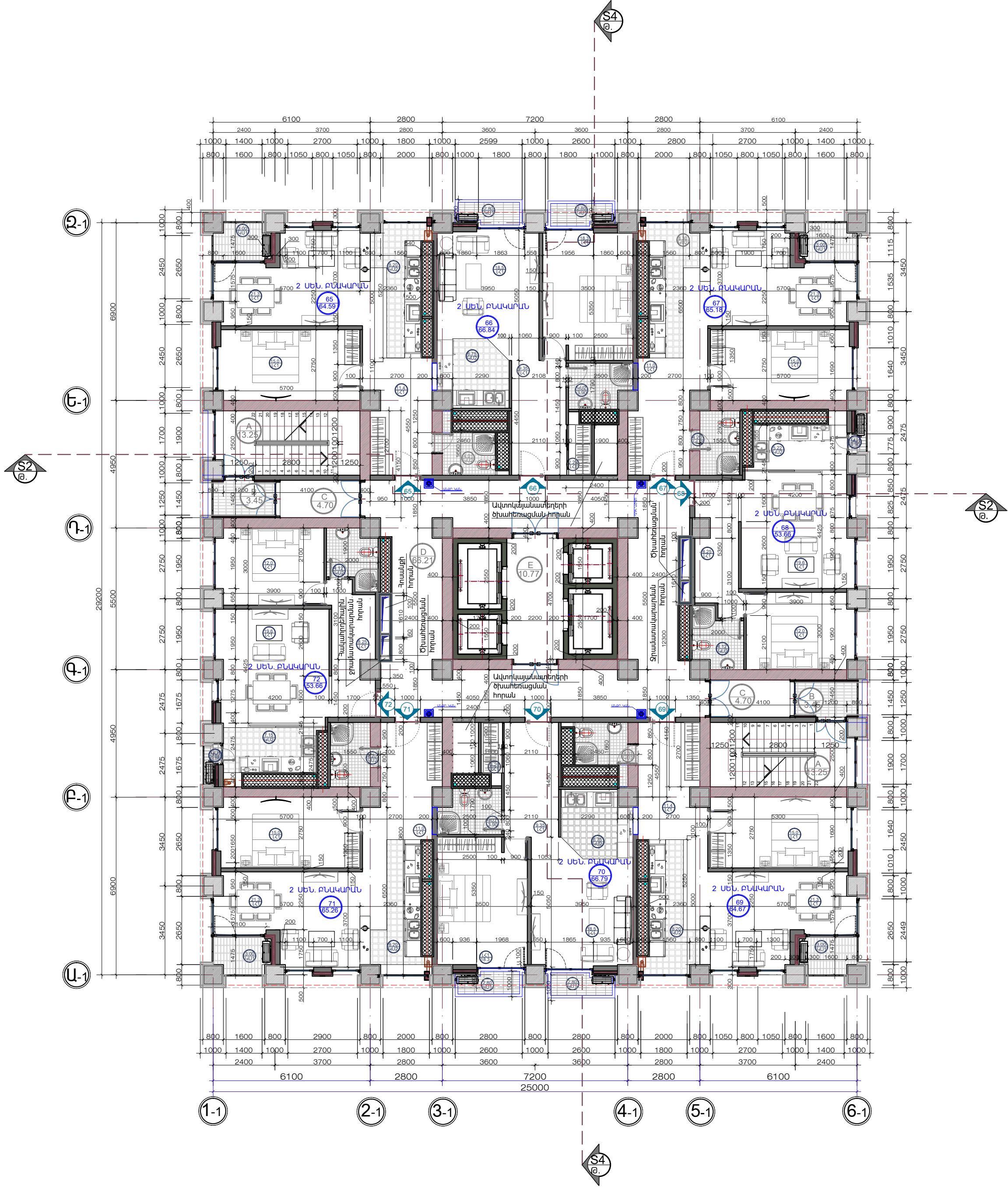

ՀԱՐԿԻ ՀԱՏԱԿԱԳԻԾ /ԼԻՇ. 33.000 Մ: 1/125 /ՄԱՍՆԱՇԵՆՔ C/

**ՇԱՆՈՒՑՈՒՄ**  
 1.0.000 ընդհանուր է ՊԱՅՄԱՆԱԿԱՆ ԱՌԱՋԻՆ ՀԱՐԿԻ ՀԱՏԱԿԻ ՆԻՇՈՎ  
 2.ԱՌԱՋՔՆԵՐԸ ԸՆԴՀԱՆՈՒՄ Է ՊԱՅՄԱՆԱԿԱՆ ԿՈՂՂ ԿՈՆՏՐՈՒԿՑԻ ԱՆԵՐԻ ԱՌԱՋՔՆԵՐՈՎ  
 3.ՏԱՐԱԾՔԻ ՈՒՐԿԱԳՈՐԾՄԱՆ ՀԱՏԱԿԱԳՈՐԾՄԱՆ ՉԱՓԵՐԸ ՎԵՐՏԻՎԱԿԱՆ ՆԻՇԵՐԸ ԳՆԵՎ ՏԵՐՈՒՄ ԸՆԻ. ԱՆԱՍՏՔԸ. ԻՐԱԿԱՆԱՑՄԱՆ ԸՆԹԱՑՔՈՒՄ



| Ա/Գ                                   | ՍԵՆՁԱԿԻ ԱՆՎԱՆՈՒՄԸ      | ՍԱԿԵՐԵՍ /ԹՄ/ |
|---------------------------------------|------------------------|--------------|
| <b>ԲՆԱՎԱՐԱՆ 73</b>                    |                        |              |
| 1                                     | ՄԻՋԱՆՑՔ                | 11.4         |
| 2                                     | ՍԱՆՂԱՆՎՈՒՅՑ            | 4.01         |
| 3                                     | ՆՆՋԱՐԱՆ                | 15.0         |
| 4                                     | ԳՅՈՒՐԱՍԵՆՅԱԿ           | 21.3         |
| 5                                     | ԽՈՂԱՆՈՑ                | 8.20         |
| 6                                     | ՊԱՏՇՈՒՄ                | 3.0          |
| ԸՆԴՀԱՆՈՒՐ                             |                        | 64.59        |
| <b>ԲՆԱՎԱՐԱՆ 74</b>                    |                        |              |
| 1                                     | ՄԻՋԱՆՑՔ                | 9.35         |
| 2                                     | ՍԱՆՂԱՆՎՈՒՅՑ            | 2.29         |
| 3                                     | ՆՆՋԱՐԱՆ                | 3.90         |
| 4                                     | ԳՅՈՒՐԱՍԵՆՅԱԿ           | 18.3         |
| 5                                     | ԽՈՂԱՆՈՑ                | 18.5         |
| 6                                     | ՊԱՏՇՈՒՄ                | 6.75         |
| 7                                     | ՊԱՏՇՈՒՄ                | 2.80         |
| 8                                     | ՊԱՏՇՈՒՄ                | 2.80         |
| ԸՆԴՀԱՆՈՒՐ                             |                        | 66.84        |
| <b>ԲՆԱՎԱՐԱՆ 75</b>                    |                        |              |
| 1                                     | ՄԻՋԱՆՑՔ                | 11.00        |
| 2                                     | ՍԱՆՂԱՆՎՈՒՅՑ            | 4.20         |
| 3                                     | ՆՆՋԱՐԱՆ                | 15.00        |
| 4                                     | ԳՅՈՒՐԱՍԵՆՅԱԿ           | 21.30        |
| 5                                     | ԽՈՂԱՆՈՑ                | 8.30         |
| 6                                     | ՊԱՏՇՈՒՄ                | 3.0          |
| ԸՆԴՀԱՆՈՒՐ                             |                        | 65.18        |
| <b>ԲՆԱՎԱՐԱՆ 76</b>                    |                        |              |
| 1                                     | ՄԻՋԱՆՑՔ                | 8.25         |
| 2                                     | ՍԱՆՂԱՆՎՈՒՅՑ            | 4.12         |
| 3                                     | ՆՆՋԱՐԱՆ                | 12.00        |
| 4                                     | ԳՅՈՒՐԱՍԵՆՅԱԿ           | 19.60        |
| 5                                     | ԽՈՂԱՆՈՑ                | 5.22         |
| 6                                     | ՊԱՏՇՈՒՄ                | 1.90         |
| ԸՆԴՀԱՆՈՒՐ                             |                        | 53.66        |
| <b>ԲՆԱՎԱՐԱՆ 77</b>                    |                        |              |
| 1                                     | ՄԻՋԱՆՑՔ                | 11.4         |
| 2                                     | ՍԱՆՂԱՆՎՈՒՅՑ            | 4.01         |
| 3                                     | ՆՆՋԱՐԱՆ                | 15.00        |
| 4                                     | ԳՅՈՒՐԱՍԵՆՅԱԿ           | 21.30        |
| 5                                     | ԽՈՂԱՆՈՑ                | 8.21         |
| 6                                     | ՊԱՏՇՈՒՄ                | 3.00         |
| ԸՆԴՀԱՆՈՒՐ                             |                        | 64.67        |
| <b>ԲՆԱՎԱՐԱՆ 78</b>                    |                        |              |
| 1                                     | ՄԻՋԱՆՑՔ                | 9.35         |
| 2                                     | ՍԱՆՂԱՆՎՈՒՅՑ            | 3.90         |
| 3                                     | ՆՆՋԱՐԱՆ                | 2.29         |
| 4                                     | ԳՅՈՒՐԱՍԵՆՅԱԿ           | 18.30        |
| 5                                     | ԽՈՂԱՆՈՑ                | 18.50        |
| 6                                     | ՊԱՏՇՈՒՄ                | 6.75         |
| 7                                     | ՊԱՏՇՈՒՄ                | 5.6          |
| ԸՆԴՀԱՆՈՒՐ                             |                        | 66.79        |
| <b>ԲՆԱՎԱՐԱՆ 79</b>                    |                        |              |
| 1                                     | ՄԻՋԱՆՑՔ                | 11.00        |
| 2                                     | ՍԱՆՂԱՆՎՈՒՅՑ            | 4.20         |
| 3                                     | ՆՆՋԱՐԱՆ                | 15.0         |
| 4                                     | ԳՅՈՒՐԱՍԵՆՅԱԿ           | 21.30        |
| 5                                     | ԽՈՂԱՆՈՑ                | 8.20         |
| 6                                     | ՊԱՏՇՈՒՄ                | 3.00         |
| ԸՆԴՀԱՆՈՒՐ                             |                        | 65.26        |
| <b>ԲՆԱՎԱՐԱՆ 80</b>                    |                        |              |
| 1                                     | ՄԻՋԱՆՑՔ                | 8.25         |
| 2                                     | ՍԱՆՂԱՆՎՈՒՅՑ            | 4.12         |
| 3                                     | ՆՆՋԱՐԱՆ                | 12.00        |
| 4                                     | ԳՅՈՒՐԱՍԵՆՅԱԿ           | 19.60        |
| 5                                     | ԽՈՂԱՆՈՑ                | 7.15         |
| ԸՆԴՀԱՆՈՒՐ                             |                        | 53.66        |
| ԳՐԱԿԻ ԲՆԱՎԱՐԱՆՆԵՐԻ ԸՆԴՀԱՆՈՒՐ ՍԱԿԵՐԵՍԸ |                        | 500.64       |
| <b>ԸՆԴՀԱՆՈՒՐ ՕԳՏԱԳՈՐԾՄԱՆ ՏԱՐԱԾՔԵՐ</b> |                        |              |
| A                                     | ԱՍՏԻՃԱՆԱԿԱՆՂԱԿ ԳՂ ՏԻՊԻ | 13.25x2      |
| B                                     | ՊԱՏՇՈՒՄ                | 3.45x2       |
| C                                     | ՄԻՋԱՆՑՔ                | 4.70x2       |
| D                                     | ՄԻՋԱՆՑՔ                | 66.21        |
| E                                     | ՎԵՐԵՆԱԿԻ ՍԱՐԴ          | 10.33        |
| ԸՆԴՀԱՆՈՒՐ                             |                        | 119.34       |
| ԳՐԱԿԻ ՍԱԿԵՐԵՍԸ ԳՆԵՎԱԾ ԱՐՏԱԲԵՆ ՊԱՏԵՐՈՎ |                        | 747,520      |

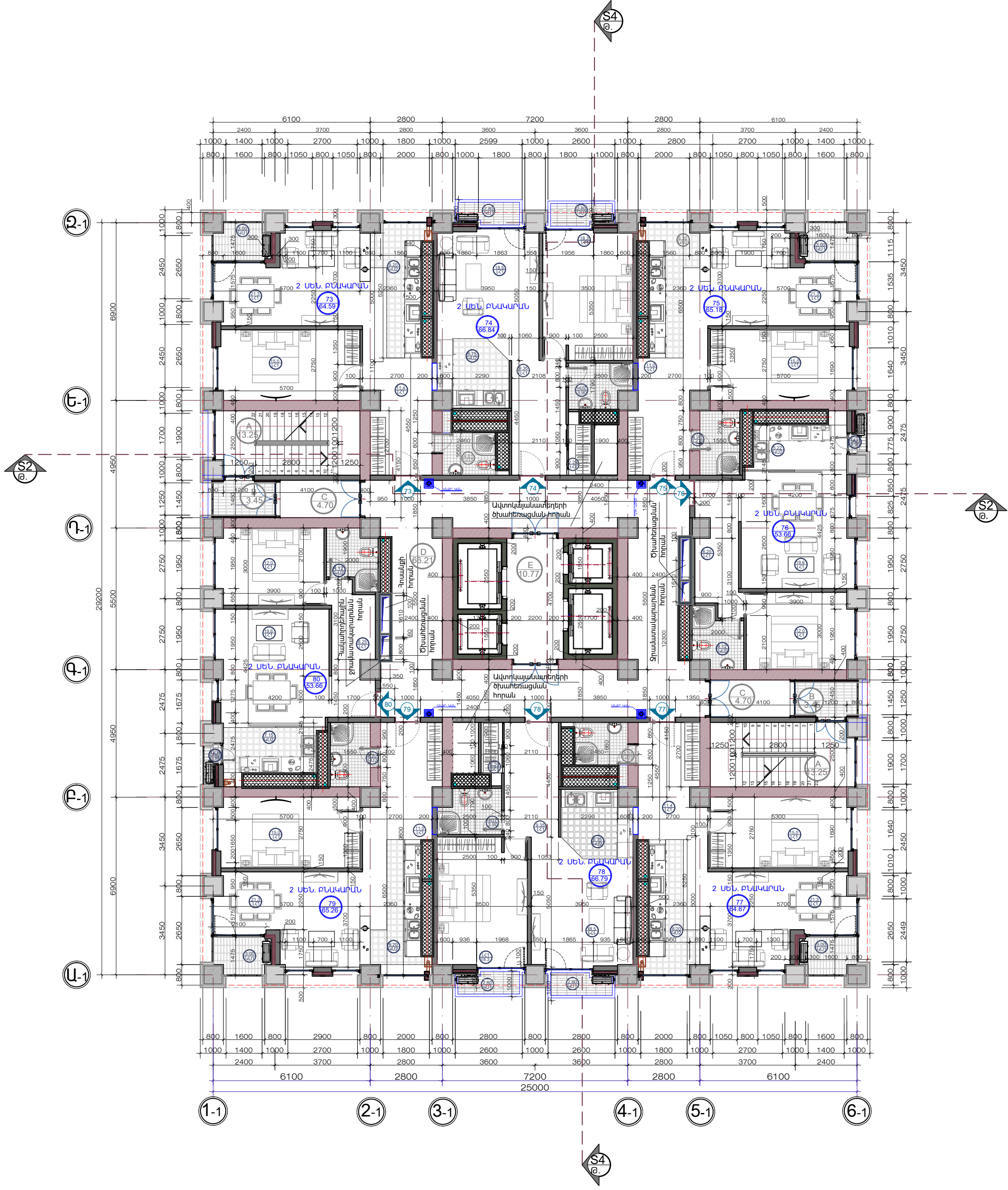

ՀԱՐԿԻ ՀԱՏԱԿԱԳԻԾ /ԼԻՇ. 36.300 Մ: 1/125 /ՄԱՍՆԱՇԵՆՔ C/

**ՇԱՆՈՒՑՈՒՄ**  
 1.0.000 ԸՆԴՈՒՆՎԱԾ Է ՊԱՅՄԱՆԱԿԱՆ ԱՌԱՋԻՆ ՀԱՐԿԻ ՀԱՏԱԿԻ ՆԻՇՈՎ  
 2.ԱՌԱՆՑՔՆԵՐԸ ԸՆԴՈՒՆՎԱԾ Է ՊԱՅՄԱՆԱԿԱՆ ԿՈՂՂ ԿՈՆՏՐՈՒԿՑԻ ԱՆԵՐԻ ԱՌԱՆՑՔՆԵՐՈՎ  
 3.ՏԱՐԱԾՔԻ ՈՒՐՎԱԳԾՄԱՆ ՀԱՏԱԿԱԳԾՄԱՆ ԶՎԹԵՐԸ ՎԵՐՏԻՎԱԿԱՆ ՆԻՇԵՐԸ ԶՇՏԵԼ ՏԵՐՈՒՄ ԸՆԻ. ԱՇԽԱՏԱՆՔ. ԻՐԱՎԱՆԱՑՄԱՆ ԸՆԹԱՑՔՈՒՄ



| Ա/Գ  | Սենյակի նվաճողը       | Սպիտակ /ԲՄ/    |
|--|-----------------------|----------------|
| <b>Բնակարան 81</b>                           |                       |                |
| 1  | Միջանցք               | 11.3           |
| 2  | Սանհանգոխ             | 4.01           |
| 3  | Ննջարան               | 14.9           |
| 4  | Գնորդանենյակ          | 21.55          |
| 5  | Խոհանոց               | 8.20           |
| 6  | Պատշգամբ              | 3.15           |
| <b>ԸՆԴՀԱՆՈՒՐ</b>                             |                       | <b>65.21</b>   |
| <b>Բնակարան 82</b>                           |                       |                |
| 1  | Միջանցք               | 9.35           |
| 2  | Խոհանոց               | 2.4            |
| 3  | Սանհանգոխ             | 4.10           |
| 4  | Ննջարան               | 18.2           |
| 5  | Գնորդանենյակ          | 18.5           |
| 6  | Խոհանոց               | 6.85           |
| 7  | Պատշգամբ              | 5.8            |
| <b>ԸՆԴՀԱՆՈՒՐ</b>                             |                       | <b>66.99</b>   |
| <b>Բնակարան 83</b>                           |                       |                |
| 1  | Միջանցք               | 11.45          |
| 2  | Սանհանգոխ             | 4.25           |
| 3  | Ննջարան               | 14.90          |
| 4  | Գնորդանենյակ          | 21.55          |
| 5  | Խոհանոց               | 8.30           |
| 6  | Պատշգամբ              | 3.15           |
| <b>ԸՆԴՀԱՆՈՒՐ</b>                             |                       | <b>65.61</b>   |
| <b>Բնակարան 84</b>                           |                       |                |
| 1  | Միջանցք               | 9.20           |
| 2  | Սանհանգոխ             | 4.23           |
| 3  | Ննջարան               | 11.70          |
| 4  | Գնորդանենյակ          | 19.30          |
| 5  | Խոհանոց               | 5.19           |
| 6  | Պատշգամբ              | 2.00           |
| <b>ԸՆԴՀԱՆՈՒՐ</b>                             |                       | <b>54.04</b>   |
| <b>Բնակարան 85</b>                           |                       |                |
| 1  | Միջանցք               | 11.3           |
| 2  | Սանհանգոխ             | 4.01           |
| 3  | Ննջարան               | 14.90          |
| 4  | Գնորդանենյակ          | 21.55          |
| 5  | Խոհանոց               | 8.20           |
| 6  | Պատշգամբ              | 3.15           |
| <b>ԸՆԴՀԱՆՈՒՐ</b>                             |                       | <b>65.21</b>   |
| <b>Բնակարան 86</b>                           |                       |                |
| 1  | Միջանցք               | 9.35           |
| 2  | Սանհանգոխ             | 4.10           |
| 3  | Խոհանոց               | 2.40           |
| 4  | Ննջարան               | 18.20          |
| 5  | Գնորդանենյակ          | 18.50          |
| 6  | Խոհանոց               | 6.85           |
| 7  | Պատշգամբ              | 5.6            |
| <b>ԸՆԴՀԱՆՈՒՐ</b>                             |                       | <b>67.33</b>   |
| <b>Բնակարան 87</b>                           |                       |                |
| 1  | Միջանցք               | 11.45          |
| 2  | Սանհանգոխ             | 4.25           |
| 3  | Ննջարան               | 14.9           |
| 4  | Գնորդանենյակ          | 21.55          |
| 5  | Խոհանոց               | 8.30           |
| 6  | Պատշգամբ              | 3.15           |
| <b>ԸՆԴՀԱՆՈՒՐ</b>                             |                       | <b>65.61</b>   |
| <b>Բնակարան 88</b>                           |                       |                |
| 1  | Միջանցք               | 9.20           |
| 2  | Սանհանգոխ             | 4.23           |
| 3  | Ննջարան               | 11.70          |
| 4  | Գնորդանենյակ          | 19.30          |
| 5  | Խոհանոց               | 7.30           |
| <b>ԸՆԴՀԱՆՈՒՐ</b>                             |                       | <b>54.04</b>   |
| <b>ՀԱՐԿԻ ԲՆԱԿԱՐԱՆՆԵՐԻ ԸՆԴՀԱՆՈՒՐ ՍՊԵՐՏԵՆԸ</b> |                       | <b>504.04</b>  |
| <b>ԸՆԴՀԱՆՈՒՐ ՕԳՏԱԳՈՐԾՄԱՆ ՏԱՐԱԾՔՆԵՐ</b>       |                       |                |
| A  | ԱՍՏԻՃԱՆԱԿԱՆԱԿ ԳՂ ՏԻՊԻ | 13.25x2        |
| B  | ՊԱՏՇԳԱՄԲ              | 3.45x2         |
| C  | ՄԻՋԱՆՑՔ               | 4.70x2         |
| D  | ՄԻՋԱՆՑՔ               | 66.83          |
| E  | ՎԵՐԵԼԱԿԻ ՍԱՐԳ         | 10.74          |
| <b>ԸՆԴՀԱՆՈՒՐ</b>                             |                       | <b>120.37</b>  |
| <b>ՀԱՐԿԻ ՍՊԵՐՏԵՆԸ ՀԱՇՎԱԾ ԱՐՏԱՔԻՆ ՊԱՏԵՐՈՎ</b> |                       | <b>747,520</b> |

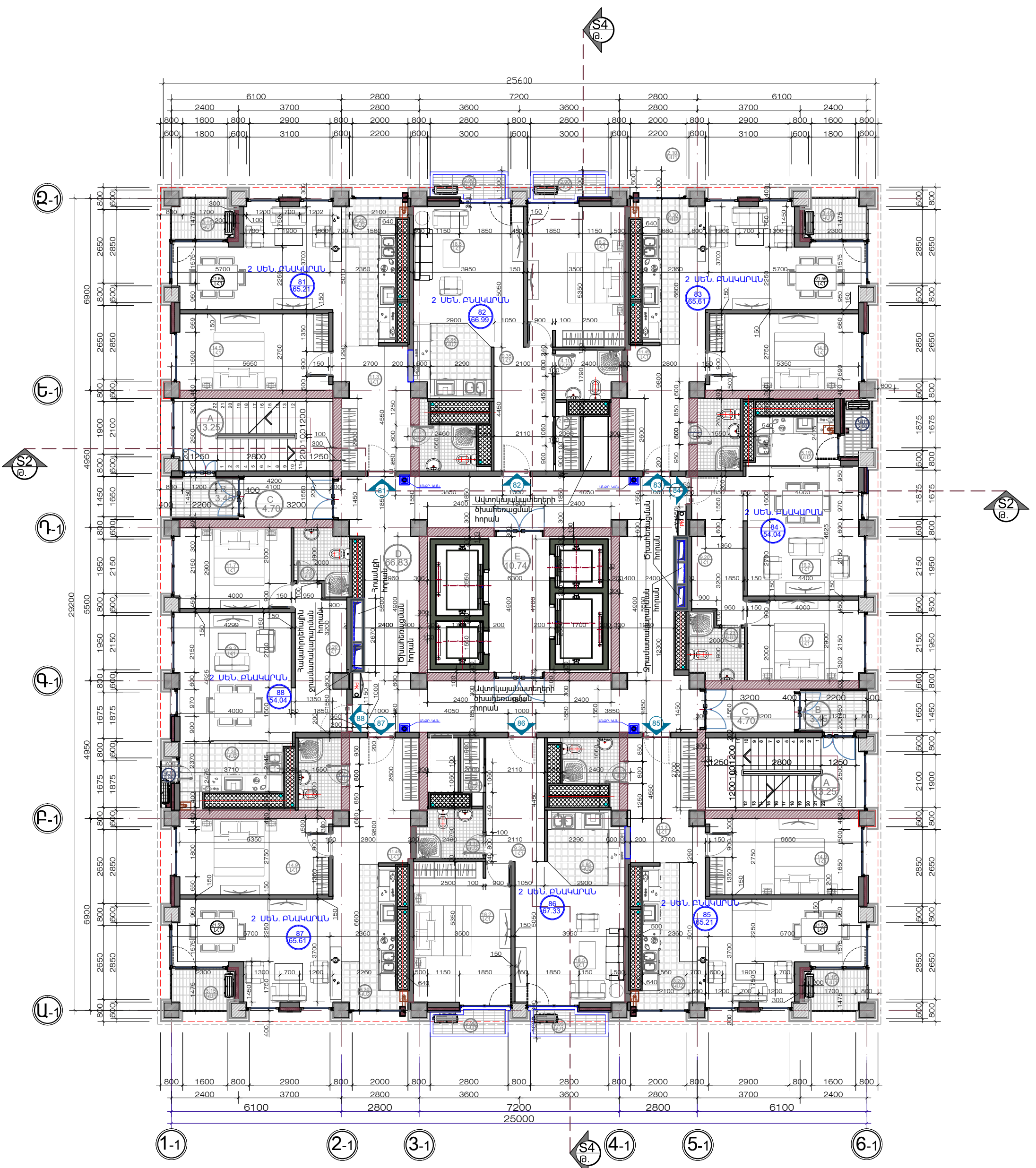

ՀԱՐԿԻ ՀԱՏԱԿԱԳԻԾ /ՆԻՇ. 39.600 Մ: 1/125 /ՄԱՍՆԱՇԵՆՔ Ը/

- ՇԱՆՈՒՅՈՒՄ**
- 1.0.000 ընդունված է ՊԱՅՄԱՆԱԿԱՆ ԱՌԱՅԻՆ ՀԱՐԿԻ ՀԱՏԱԿԻ ՆԻՇՈՎ
  - 2.ԱՌԱՅՔՆԵՐԸ ԸՆԴՈՒՆՎԱԾ Է ՊԱՅՄԱՆԱԿԱՆ ԿՐՈՂ ԿՈՆՍՏՐՈՒԿՑԻ ԱՆԵՐԻ ԱՌԱՅՔՆԵՐՈՎ
  - 3.ՏԱՐԱԾՔԻ ՈՒՐՎԱԳՐՈՒՄԻՆ ՀԱՏԱԿԱԳՐՈՒՄԻ ՉԱՓԵՐԸ ՎԵՐՏԻՎԱԿԱՆ ՆԻՇԵՐԸ ՉԵՍԵՆ ՏԵՐՈՒՄ ԵՆ. ԱՇԽԱՏԱՆՔ. ԻՐԱԿԱՆԱՑՄԱՆ ԸՆԹԱՑՔՈՒՄ



| Ա/Գ                                    | Սենյակի նվաճողը       | Սպիտակ /ԲՄ/ |
|--|-----------------------|-------------|
| <b>Բնակարան 89</b>                     |                       |             |
| 1                                      | Միջանցք               | 11.3        |
| 2                                      | Սանհանգոխ             | 4.01        |
| 3                                      | Ննջարան               | 14.9        |
| 4                                      | Գնորդանենյակ          | 21.55       |
| 5                                      | Խորանոց               | 8.20        |
| 6                                      | Պատշգամբ              | 3.15        |
| ԸՆԴՀԱՆՈՒՐ                              |                       | 65.21       |
| <b>Բնակարան 90</b>                     |                       |             |
| 1                                      | Միջանցք               | 9.35        |
| 2                                      | Սանհանգոխ             | 2.4         |
| 3                                      | Սանհանգոխ             | 4.10        |
| 4                                      | Ննջարան               | 18.2        |
| 5                                      | Գնորդանենյակ          | 18.5        |
| 6                                      | Խորանոց               | 6.85        |
| 7                                      | Պատշգամբ              | 5.8         |
| ԸՆԴՀԱՆՈՒՐ                              |                       | 66.99       |
| <b>Բնակարան 91</b>                     |                       |             |
| 1                                      | Միջանցք               | 11.45       |
| 2                                      | Սանհանգոխ             | 4.25        |
| 3                                      | Ննջարան               | 14.90       |
| 4                                      | Գնորդանենյակ          | 21.55       |
| 5                                      | Խորանոց               | 8.30        |
| 6                                      | Պատշգամբ              | 3.15        |
| ԸՆԴՀԱՆՈՒՐ                              |                       | 65.61       |
| <b>Բնակարան 92</b>                     |                       |             |
| 1                                      | Միջանցք               | 9.20        |
| 2                                      | Սանհանգոխ             | 4.23        |
| 3                                      | Ննջարան               | 11.70       |
| 4                                      | Գնորդանենյակ          | 19.30       |
| 5                                      | Խորանոց               | 5.19        |
| 6                                      | Պատշգամբ              | 2.00        |
| ԸՆԴՀԱՆՈՒՐ                              |                       | 54.04       |
| <b>Բնակարան 93</b>                     |                       |             |
| 1                                      | Միջանցք               | 11.3        |
| 2                                      | Սանհանգոխ             | 4.01        |
| 3                                      | Ննջարան               | 14.90       |
| 4                                      | Գնորդանենյակ          | 21.55       |
| 5                                      | Խորանոց               | 8.20        |
| 6                                      | Պատշգամբ              | 3.15        |
| ԸՆԴՀԱՆՈՒՐ                              |                       | 65.21       |
| <b>Բնակարան 94</b>                     |                       |             |
| 1                                      | Միջանցք               | 9.35        |
| 2                                      | Սանհանգոխ             | 4.10        |
| 3                                      | Ննջարան               | 18.20       |
| 4                                      | Գնորդանենյակ          | 18.50       |
| 5                                      | Խորանոց               | 6.85        |
| 6                                      | Պատշգամբ              | 5.6         |
| ԸՆԴՀԱՆՈՒՐ                              |                       | 67.33       |
| <b>Բնակարան 95</b>                     |                       |             |
| 1                                      | Միջանցք               | 11.45       |
| 2                                      | Սանհանգոխ             | 4.25        |
| 3                                      | Ննջարան               | 14.9        |
| 4                                      | Գնորդանենյակ          | 21.55       |
| 5                                      | Խորանոց               | 8.30        |
| 6                                      | Պատշգամբ              | 3.15        |
| ԸՆԴՀԱՆՈՒՐ                              |                       | 65.61       |
| <b>Բնակարան 96</b>                     |                       |             |
| 1                                      | Միջանցք               | 9.20        |
| 2                                      | Սանհանգոխ             | 4.23        |
| 3                                      | Ննջարան               | 11.70       |
| 4                                      | Գնորդանենյակ          | 19.30       |
| 5                                      | Խորանոց               | 7.30        |
| ԸՆԴՀԱՆՈՒՐ                              |                       | 54.04       |
| Հորիզոնական հատվածի ընդհանուր մակերեսը |                       | 504.04      |
| <b>ԸՆԴՀԱՆՈՒՐ ՕՉՏԱԳՈՐԾՄԱՆ ՏԱՐԱԾՔԵՐ</b>  |                       |             |
| A                                      | ԱՍՏԻՃԱՆԱԿԱՆԱԿ ԳՂ ՏԻՊԻ | 13.25x2     |
| B                                      | Պատշգամբ              | 3.45x2      |
| C                                      | Միջանցք               | 4.70x2      |
| D                                      | Միջանցք               | 66.83       |
| E                                      | Կերելակի ստոր         | 10.74       |
| ԸՆԴՀԱՆՈՒՐ                              |                       | 120.37      |
| Հորիզոնական հատվածի մակերեսը           |                       | 747,520     |

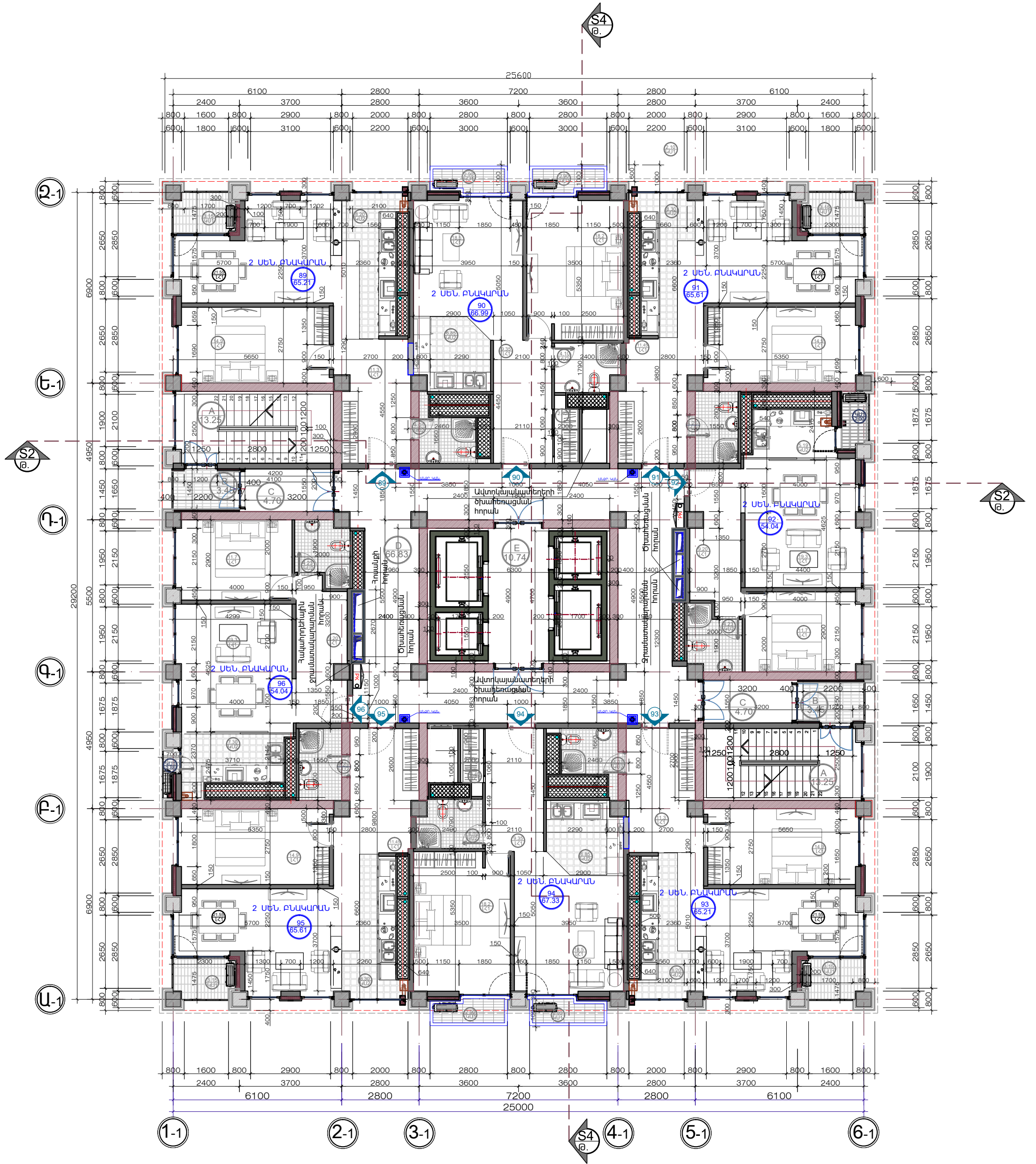

ՀԱՐԿԻ ՀԱՏԱԿԱԳԻԾ /ԼԻՇ. 42.900 Մ: 1/125  
/ՄԱՍՆԱՇԵՆՔ Ը/

- ՇԱՆՈՒՅՈՒՄ**
- 1.0.000 ընդունված է ՊԱՅՄԱՆԱԿԱՆ ԱՌԱՅԻՆ ՀԱՐԿԻ ՀԱՏԱԿԻ ՆԻՇՈՎ
  - 2.ԱՌՆՑՔԵՐԸ ԸՆԴՈՒՆՎԱԾ Է ՊԱՅՄԱՆԱԿԱՆ ԿՐՈՂ ԿՈՆՍՏՐՈՒԿՑԻ ԱՆԵՐԻ ԱՌԱՆՑՔԵՐՈՎ
  - 3.ՏԱՐԱԾՔԻ ՈՒՐԿԱԳՐՈՒՄԻՆ ՀԱՏԱԿԱԳՐՈՒՄԻ ԶՈՓԵՐԸ ԿԵՐՏԻԿԱԼ ՆԻՇԵՐԸ ՉՇԵՆ ՏԵՂՈՒՄ ԸՆ. ԱՇԽԱՏԱՆՔ. ԻՐԱԿԱՆԱՑՄԱՆ ԸՆԹԱՑՔՈՒՄ

|  |   |                  |   |
|--|---|------------------|---|
|  | նախագիծ գլխ.ճարտ. Ա. Հակոբյան<br>ճարտարապետ Կ. Արզախյան<br>ճարտարապետ Մ. Իսրայելյան | <br>             | .. ՅՅԵՅԴԱ ԱՐՄԵՆԻԱ. ԲՆԱԿԵԼԻ ՀԱՄԱԼԻՐԻ ՆԱԽԱԳԻԾ<br>ՀԱՏԱԿ Բ.ԵՐԿԱՆ, ԳՆԱԳՐՈՒՄԸ, ՎԱՐՉՈՒՄ ԵՏՅԱՆ,<br>ԿՐԱՎՈՐԻ ԽՈՒՆՈՒՄ 2 2/18<br>ՊԱՏԱՐԱՏՈՒՄ 'ՊԱՏՔԻ ԵՐԱՆՈՒՄԻ ԱՌԸ |
|  | ՀԱՐԿԻ ՀԱՏԱԿԱԳՐՈՒՄԻ ԼԻՇ. 42.900<br>Մ: 1/125 ՄԱՍՆԱՇԵՆՔ Ը/                             | ֆոն. 010<br>ՆԱԽ. | ԹԵՐԹ. 20<br>ՃԱՄ.  |



| Ա/Գ  | Սենյակի նվաճողը       | Սպառում /ԲՄ/   |
|--|-----------------------|----------------|
| <b>Բնակարան 97</b>                               |                       |                |
| 1  | Միջանցք               | 11.3           |
| 2  | Սանդղատներ            | 4.01           |
| 3  | Ննջարան               | 14.9           |
| 4  | Գնորդատեղակ           | 21.55          |
| 5  | Խորանոց               | 8.20           |
| 6  | Պատշգամբ              | 3.15           |
| <b>ԸՆԴՀԱՆՈՒՐ</b>                                 |                       | <b>65.21</b>   |
| <b>Բնակարան 98</b>                               |                       |                |
| 1  | Միջանցք               | 9.35           |
| 2  | Սանդղատներ            | 2.4            |
| 3  | Սանդղատներ            | 4.10           |
| 4  | Ննջարան               | 18.2           |
| 5  | Գնորդատեղակ           | 18.5           |
| 6  | Խորանոց               | 6.85           |
| 7  | Պատշգամբ              | 5.8            |
| <b>ԸՆԴՀԱՆՈՒՐ</b>                                 |                       | <b>66.99</b>   |
| <b>Բնակարան 99</b>                               |                       |                |
| 1  | Միջանցք               | 11.45          |
| 2  | Սանդղատներ            | 4.25           |
| 3  | Ննջարան               | 14.90          |
| 4  | Գնորդատեղակ           | 21.55          |
| 5  | Խորանոց               | 8.30           |
| 6  | Պատշգամբ              | 3.15           |
| <b>ԸՆԴՀԱՆՈՒՐ</b>                                 |                       | <b>65.61</b>   |
| <b>Բնակարան 100</b>                              |                       |                |
| 1  | Միջանցք               | 9.20           |
| 2  | Սանդղատներ            | 4.23           |
| 3  | Ննջարան               | 11.70          |
| 4  | Գնորդատեղակ           | 19.30          |
| 5  | Խորանոց               | 5.19           |
| 6  | Պատշգամբ              | 2.00           |
| <b>ԸՆԴՀԱՆՈՒՐ</b>                                 |                       | <b>54.04</b>   |
| <b>Բնակարան 101</b>                              |                       |                |
| 1  | Միջանցք               | 11.3           |
| 2  | Սանդղատներ            | 4.01           |
| 3  | Ննջարան               | 14.90          |
| 4  | Գնորդատեղակ           | 21.55          |
| 5  | Խորանոց               | 8.20           |
| 6  | Պատշգամբ              | 3.15           |
| <b>ԸՆԴՀԱՆՈՒՐ</b>                                 |                       | <b>65.21</b>   |
| <b>Բնակարան 102</b>                              |                       |                |
| 1  | Միջանցք               | 9.35           |
| 2  | Սանդղատներ            | 4.10           |
| 3  | Ննջարան               | 18.20          |
| 4  | Գնորդատեղակ           | 18.50          |
| 5  | Խորանոց               | 6.85           |
| 6  | Պատշգամբ              | 5.6            |
| <b>ԸՆԴՀԱՆՈՒՐ</b>                                 |                       | <b>67.33</b>   |
| <b>Բնակարան 103</b>                              |                       |                |
| 1  | Միջանցք               | 11.45          |
| 2  | Սանդղատներ            | 4.25           |
| 3  | Ննջարան               | 14.9           |
| 4  | Գնորդատեղակ           | 21.55          |
| 5  | Խորանոց               | 8.30           |
| 6  | Պատշգամբ              | 3.15           |
| <b>ԸՆԴՀԱՆՈՒՐ</b>                                 |                       | <b>65.61</b>   |
| <b>Բնակարան 104</b>                              |                       |                |
| 1  | Միջանցք               | 9.20           |
| 2  | Սանդղատներ            | 4.23           |
| 3  | Ննջարան               | 11.70          |
| 4  | Գնորդատեղակ           | 19.30          |
| 5  | Խորանոց               | 7.30           |
| <b>ԸՆԴՀԱՆՈՒՐ</b>                                 |                       | <b>54.04</b>   |
| <b>Հորհրդատվողների ընդհանուր սպառումը</b>        |                       | <b>504.04</b>  |
| <b>ԸՆԴՀԱՆՈՒՐ Օգնագործման Տարածքներ</b>           |                       |                |
| A  | ԱՍՏԻՃԱՆԱԿԱՆԱԿ ԳՂ ՏԻՊԻ | 13.25x2        |
| B  | Պատշգամբ              | 3.45x2         |
| C  | Միջանցք               | 4.70x2         |
| D  | Միջանցք               | 66.83          |
| E  | Կերելակի ստոր         | 10.74          |
| <b>ԸՆԴՀԱՆՈՒՐ</b>                                 |                       | <b>120.37</b>  |
| <b>Հորհրդատվողի հստակած սրահի շահմանի շահման</b> |                       | <b>747,520</b> |

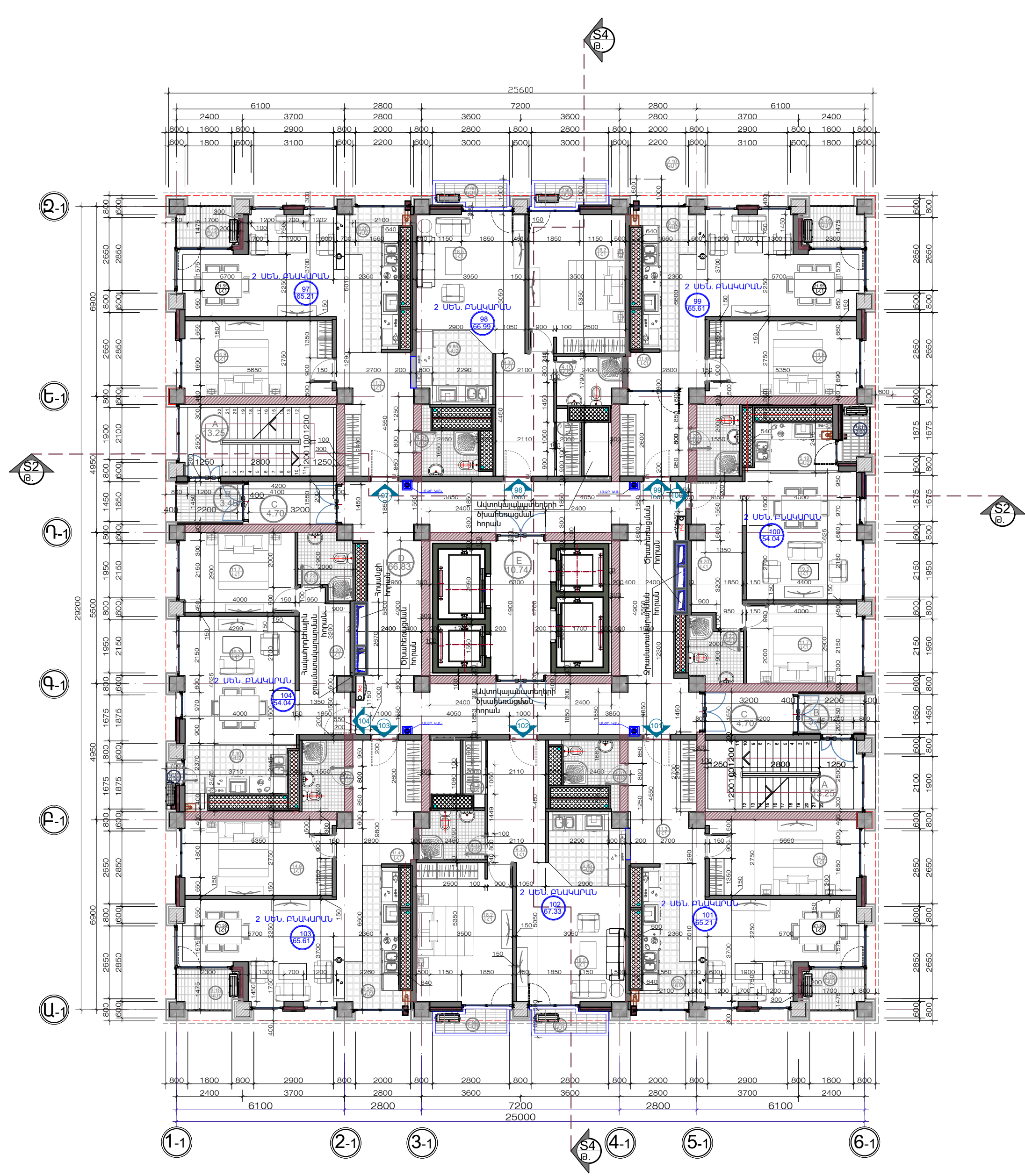

ՀԱՐԿԻ ՀԱՏԱԿԱԳԻԾ /ԼԻՇ. 46.200 Մ: 1/125 /ՄԱՍՆԱՇԵՆՔ Ը/

- ՇԱՆՈՒՅՈՒՄ**
- 1.0.000 ընդդիմացում է ՊԱՅՄԱՆԱԿԱՆ ԱՌԱՅԻՆ ՀԱՐԿԻ ՀԱՏԱԿԻ ՆԻՇՈՎ
  - 2.ԱՌԱՅՑՔՆԵՐԸ ԸՆԴՈՒՆՎԱԾ Է ՊԱՅՄԱՆԱԿԱՆ ԿՐՈՂ ԿՈՆՍՏՐՈՒԿՑԻ ԱՆԵՐԻ ԱՌԱՅՑՔՆԵՐՈՎ
  - 3.ՏԱՐԱԾՔԻ ՈՒՐԿԱԳՈՐԾՄԱՆ ՀԱՏԱԿԱԳՈՐԾՄԱՆ ԶՈՓԵՐԸ ԿԵՐՏԻԿԱԿ ՆԻՇԵՐԸ ՉՇԵՆ ՏԵՂՈՒՄ ԸՆ. ԱՇԽԱՏԱՆՔ. ԻՐԱԿԱՆԱՑՄԱՆ ԸՆԹԱՑՔՈՒՄ



| Ա/Գ                                    | Սենյակի նվաճողը       | Սպիտակ /ԲՄ/ |
|--|-----------------------|-------------|
| <b>Բնակարան 105</b>                    |                       |             |
| 1                                      | Միջանցք               | 11.3        |
| 2                                      | Սանդղատներ            | 4.01        |
| 3                                      | Ննջարան               | 14.9        |
| 4                                      | Գնորդատեղակ           | 21.55       |
| 5                                      | Խնայարան              | 8.20        |
| 6                                      | Պահարան               | 3.15        |
| ԸՆԴՀԱՆՈՒՐ                              |                       | 65.21       |
| <b>Բնակարան 106</b>                    |                       |             |
| 1                                      | Միջանցք               | 9.35        |
| 2                                      | Սանդղատներ            | 2.4         |
| 3                                      | Սանդղատներ            | 4.10        |
| 4                                      | Ննջարան               | 18.2        |
| 5                                      | Գնորդատեղակ           | 18.5        |
| 6                                      | Խնայարան              | 6.85        |
| 7                                      | Պահարան               | 5.8         |
| ԸՆԴՀԱՆՈՒՐ                              |                       | 66.99       |
| <b>Բնակարան 107</b>                    |                       |             |
| 1                                      | Միջանցք               | 11.45       |
| 2                                      | Սանդղատներ            | 4.25        |
| 3                                      | Ննջարան               | 14.90       |
| 4                                      | Գնորդատեղակ           | 21.55       |
| 5                                      | Խնայարան              | 8.30        |
| 6                                      | Պահարան               | 3.15        |
| ԸՆԴՀԱՆՈՒՐ                              |                       | 65.61       |
| <b>Բնակարան 108</b>                    |                       |             |
| 1                                      | Միջանցք               | 9.20        |
| 2                                      | Սանդղատներ            | 4.23        |
| 3                                      | Ննջարան               | 11.70       |
| 4                                      | Գնորդատեղակ           | 19.30       |
| 5                                      | Խնայարան              | 5.19        |
| 6                                      | Պահարան               | 2.00        |
| ԸՆԴՀԱՆՈՒՐ                              |                       | 54.04       |
| <b>Բնակարան 109</b>                    |                       |             |
| 1                                      | Միջանցք               | 11.3        |
| 2                                      | Սանդղատներ            | 4.01        |
| 3                                      | Ննջարան               | 14.90       |
| 4                                      | Գնորդատեղակ           | 21.55       |
| 5                                      | Խնայարան              | 8.20        |
| 6                                      | Պահարան               | 3.15        |
| ԸՆԴՀԱՆՈՒՐ                              |                       | 65.21       |
| <b>Բնակարան 110</b>                    |                       |             |
| 1                                      | Միջանցք               | 9.35        |
| 2                                      | Սանդղատներ            | 4.10        |
| 3                                      | Ննջարան               | 18.20       |
| 4                                      | Գնորդատեղակ           | 18.50       |
| 5                                      | Խնայարան              | 6.85        |
| 6                                      | Պահարան               | 5.6         |
| ԸՆԴՀԱՆՈՒՐ                              |                       | 67.33       |
| <b>Բնակարան 111</b>                    |                       |             |
| 1                                      | Միջանցք               | 11.45       |
| 2                                      | Սանդղատներ            | 4.25        |
| 3                                      | Ննջարան               | 14.9        |
| 4                                      | Գնորդատեղակ           | 21.55       |
| 5                                      | Խնայարան              | 8.30        |
| 6                                      | Պահարան               | 3.15        |
| ԸՆԴՀԱՆՈՒՐ                              |                       | 65.61       |
| <b>Բնակարան 112</b>                    |                       |             |
| 1                                      | Միջանցք               | 9.20        |
| 2                                      | Սանդղատներ            | 4.23        |
| 3                                      | Ննջարան               | 11.70       |
| 4                                      | Գնորդատեղակ           | 19.30       |
| 5                                      | Խնայարան              | 7.30        |
| ԸՆԴՀԱՆՈՒՐ                              |                       | 54.04       |
| ՀԱՐԿԻ ԲՆԱԿԱՐԱՆՆԵՐԻ ԸՆԴՀԱՆՈՒՐ ՍՊԱՏԱԿԱՆ  |                       | 504.04      |
| <b>ԸՆԴՀԱՆՈՒՐ ՕԳՏԱԳՈՐԾՄԱՆ ՏԱՐԱԾՔՆԵՐ</b> |                       |             |
| A                                      | ԱՍՏԻՃԱՆԱԿԱՆԱԿ ԳՂ ՏԻՊԻ | 13.25x2     |
| B                                      | ՊԱՏԳԱՄԲ               | 3.45x2      |
| C                                      | ՄԻՋԱՆՑՔ               | 4.70x2      |
| D                                      | ՄԻՋԱՆՑՔ               | 66.83       |
| E                                      | ՎԵՐԵԼԱԿԻ ՍԱՐԳ         | 10.74       |
| ԸՆԴՀԱՆՈՒՐ                              |                       | 120.37      |
| ՀԱՐԿԻ ՍՊԱՏԱԿԱՆ ԳՆԱԿԱՆ ՍՊԱՏԱԿԱՆ ՊԱՏԳԱՄԲ |                       | 747,520     |

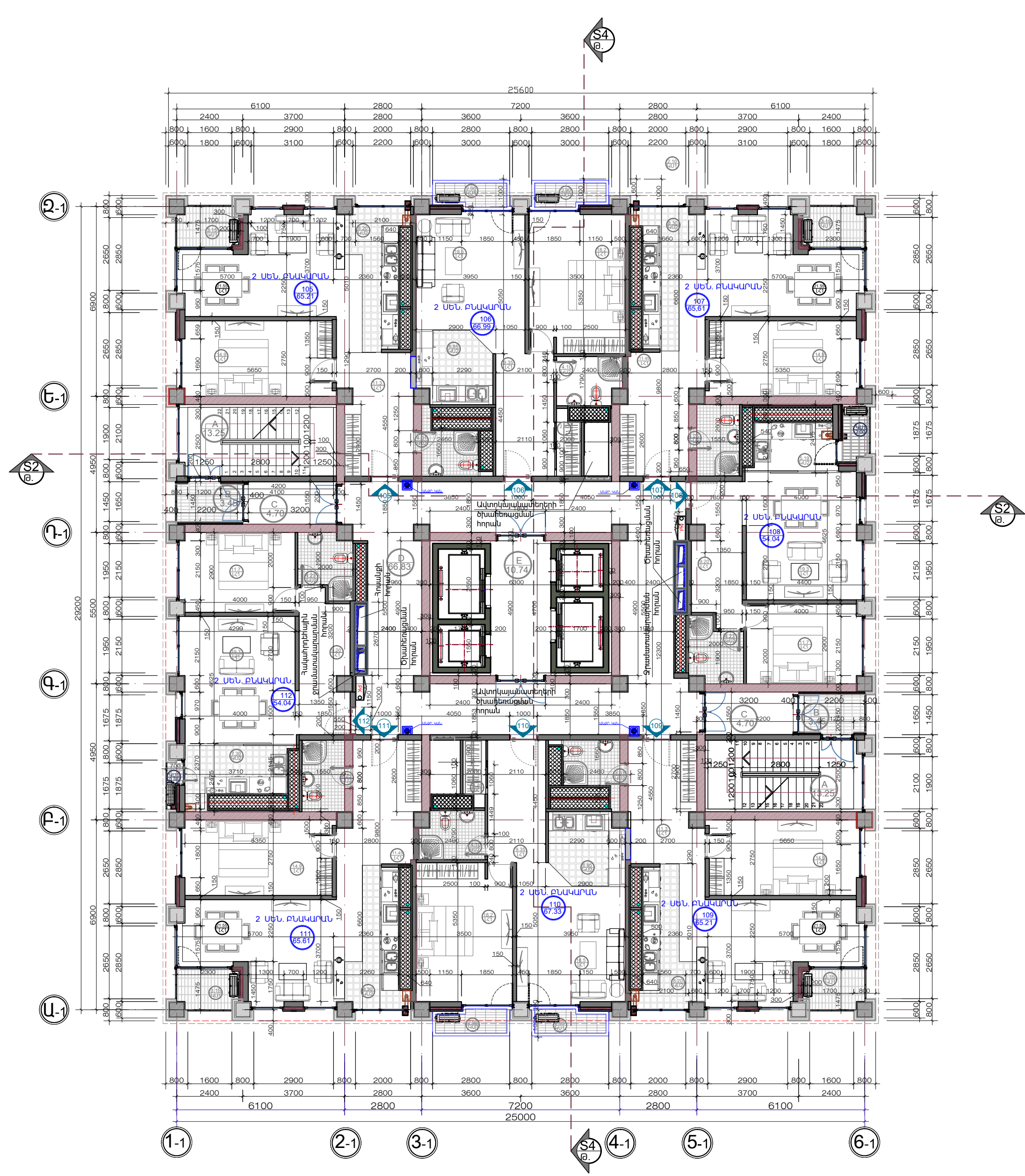

ՀԱՐԿԻ ՀԱՏԱԿԱԳԻԾ /ՆԻՇ. 49.500 Մ: 1/125  
/ՄԱՍՆԱՇԵՆՔ Ը/

- ՇԱՆՈՒՅՈՒՄ**
- 1.0.000 ընդունված է ՊԱՅՄԱՆԱԿԱՆ ԱՌԱՅԻՆ ՀԱՐԿԻ ՀԱՏԱԿԻ ՆԻՇՈՎ
  - 2.ԱՌԱՅՑՆԵՐԸ ԸՆԴՈՒՆՎԱԾ Է ՊԱՅՄԱՆԱԿԱՆ ԿՐՈՂ ԿՈՆՍՏՐՈՒԿՑԻ ԱՆԵՐԻ ԱՌԱՅՑՆԵՐՈՎ
  - 3.ՏԱՐԱԾՔԻ ՈՒՐԱԿԱԳՐՈՒՄԻՆ ՀԱՏԱԿԱԳՐՈՒՄԻ ԶՈՓԵՐԸ ՎԵՐՏԻՎԱԿԱՆ ՆԻՇԵՐԸ ՉՇԵՆ ՏԵՂՈՒՄ ՇԻՆ. ԱՇԽԱՏԱՆՔ. ԻՐԱԿԱՆԱՑՄԱՆ ԸՆԹԱՑՔՈՒՄ



| Ա/Գ  | Սենյակի նվաճողը       | Սպիտակ /ԲՄ/    |
|--|-----------------------|----------------|
| <b>Բնակարան 113</b>                          |                       |                |
| 1  | Միջանցք               | 11.3           |
| 2  | Սանդղատներ            | 4.01           |
| 3  | Ննջարան               | 14.9           |
| 4  | Գնորդատեղակ           | 21.55          |
| 5  | Խորանոց               | 8.20           |
| 6  | Պատշգամբ              | 3.15           |
| <b>ԸՆԴՀԱՆՈՒՐ</b>                             |                       | <b>65.21</b>   |
| <b>Բնակարան 114</b>                          |                       |                |
| 1  | Միջանցք               | 9.35           |
| 2  | Սանդղատներ            | 2.4            |
| 3  | Սանդղատներ            | 4.10           |
| 4  | Ննջարան               | 18.2           |
| 5  | Գնորդատեղակ           | 18.5           |
| 6  | Խորանոց               | 6.85           |
| 7  | Պատշգամբ              | 5.8            |
| <b>ԸՆԴՀԱՆՈՒՐ</b>                             |                       | <b>66.99</b>   |
| <b>Բնակարան 115</b>                          |                       |                |
| 1  | Միջանցք               | 11.45          |
| 2  | Սանդղատներ            | 4.25           |
| 3  | Ննջարան               | 14.90          |
| 4  | Գնորդատեղակ           | 21.55          |
| 5  | Խորանոց               | 8.30           |
| 6  | Պատշգամբ              | 3.15           |
| <b>ԸՆԴՀԱՆՈՒՐ</b>                             |                       | <b>65.61</b>   |
| <b>Բնակարան 116</b>                          |                       |                |
| 1  | Միջանցք               | 9.20           |
| 2  | Սանդղատներ            | 4.23           |
| 3  | Ննջարան               | 11.70          |
| 4  | Գնորդատեղակ           | 19.30          |
| 5  | Խորանոց               | 5.19           |
| 6  | Պատշգամբ              | 2.00           |
| <b>ԸՆԴՀԱՆՈՒՐ</b>                             |                       | <b>54.04</b>   |
| <b>Բնակարան 117</b>                          |                       |                |
| 1  | Միջանցք               | 11.3           |
| 2  | Սանդղատներ            | 4.01           |
| 3  | Ննջարան               | 14.90          |
| 4  | Գնորդատեղակ           | 21.55          |
| 5  | Խորանոց               | 8.20           |
| 6  | Պատշգամբ              | 3.15           |
| <b>ԸՆԴՀԱՆՈՒՐ</b>                             |                       | <b>65.21</b>   |
| <b>Բնակարան 118</b>                          |                       |                |
| 1  | Միջանցք               | 9.35           |
| 2  | Սանդղատներ            | 4.10           |
| 3  | Խորանոց               | 2.40           |
| 4  | Ննջարան               | 18.20          |
| 5  | Գնորդատեղակ           | 18.50          |
| 6  | Խորանոց               | 6.85           |
| 7  | Պատշգամբ              | 5.6            |
| <b>ԸՆԴՀԱՆՈՒՐ</b>                             |                       | <b>67.33</b>   |
| <b>Բնակարան 119</b>                          |                       |                |
| 1  | Միջանցք               | 11.45          |
| 2  | Սանդղատներ            | 4.25           |
| 3  | Ննջարան               | 14.9           |
| 4  | Գնորդատեղակ           | 21.55          |
| 5  | Խորանոց               | 8.30           |
| 6  | Պատշգամբ              | 3.15           |
| <b>ԸՆԴՀԱՆՈՒՐ</b>                             |                       | <b>65.61</b>   |
| <b>Բնակարան 120</b>                          |                       |                |
| 1  | Միջանցք               | 9.20           |
| 2  | Սանդղատներ            | 4.23           |
| 3  | Ննջարան               | 11.70          |
| 4  | Գնորդատեղակ           | 19.30          |
| 5  | Խորանոց               | 7.30           |
| <b>ԸՆԴՀԱՆՈՒՐ</b>                             |                       | <b>54.04</b>   |
| <b>ՀԱՐԿԻ ԲՆԱԿԱՐԱՆՆԵՐԻ ԸՆԴՀԱՆՈՒՐ ՍՊԵՐՏԵՆԸ</b> |                       | <b>504.04</b>  |
| <b>ԸՆԴՀԱՆՈՒՐ ՕԳՏԱԳՈՐԾՄԱՆ ՏԱՐԱԾՔՆԵՐ</b>       |                       |                |
| A  | ԱՍՏԻՃԱՆԱԿԱՆԱԿ ԳՂ ՏԻՊԻ | 13.25x2        |
| B  | ՊԱՏՇԳԱՄԲ              | 3.45x2         |
| C  | ՄԻՋԱՆՑՔ               | 4.70x2         |
| D  | ՄԻՋԱՆՑՔ               | 66.83          |
| E  | ՎԵՐԵԼԱԿԻ ՍԱՐԳ         | 10.74          |
| <b>ԸՆԴՀԱՆՈՒՐ</b>                             |                       | <b>120.37</b>  |
| <b>ՀԱՐԿԻ ՍՊԵՐՏԵՆԸ ՀԱՇՎԱԾ ԱՐՏԱՔԻՆ ՊԱՏԵՐՈՎ</b> |                       | <b>747,520</b> |

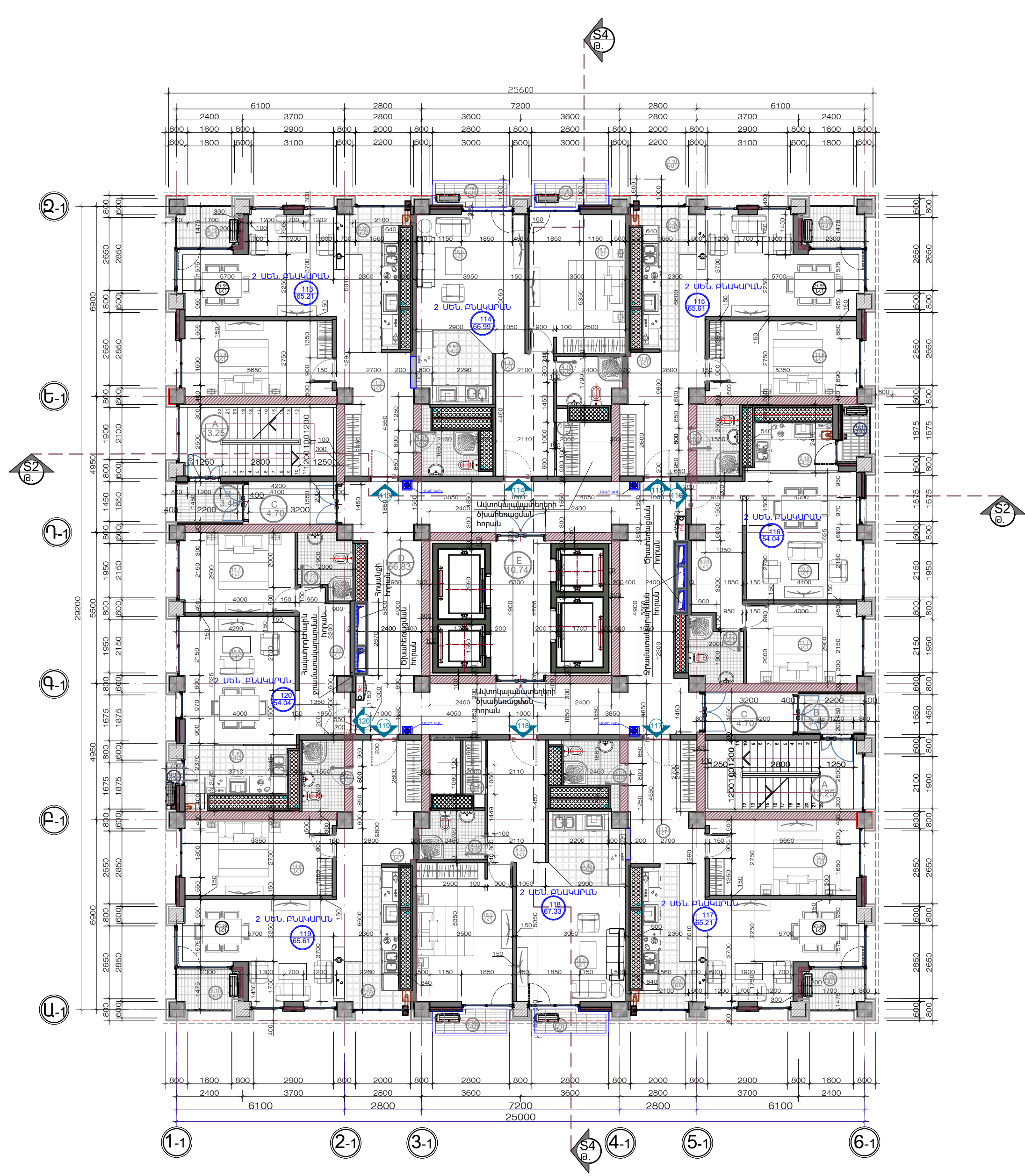

ՀԱՐԿԻ ՀԱՏԱԿԱԳԻԾ /ՆԻՇ. 52.800 Մ: 1/125  
/ՄԱՍՆԱՇԵՆՔ Ը/

- ՇԱՆՈՒՅՈՒՄ**
- 1.0.000 ընդունված է ՊԱՅՄԱՆԱԿԱՆ ԱՌԱՅԻՆ ՀԱՐԿԻ ՀԱՏԱԿԻ ՆԻՇՈՎ
  - 2.ԱՌՆՑՔՆԵՐԸ ԸՆԴՈՒՆՎԱԾ Է ՊԱՅՄԱՆԱԿԱՆ ԿՐՈՂ ԿՈՆՍՏՐՈՒԿՑԻ ԱՆԵՐԻ ԱՌՆՑՔՆԵՐՈՎ
  - 3.ՏԱՐԱԾՔԻ ՈՒՐԱԿԱԳՐՈՒՄԻՆ ՀԱՏԱԿԱԳՐՈՒՄԻ ՉԱՓԵՐԸ ՎԵՐՏԻՎԱԿԱՆ ՆԻՇԵՐԸ ՉՇԵՆ ՏԵՂՈՒՄ ՇԻՆ. ԱՇԽԱՏԱՆՔ. ԻՐԱԿԱՆԱՑՄԱՆ ԸՆԹԱՑՔՈՒՄ

|  |  |      |  |
|--|--|------|--|
|  | նախագիծ գլխ.ճարտ. Ա. Հակոբյան<br>ճարտարապետ Կ. Արզախյան<br>ճարտարապետ Մ. Մարտիրոսյան | <br> | ՅՅԵՅԸԱ ԱՐՄԵՆԻՆ. ԲՆԱԿԱՆԱԿԱՆ ՀԱՄԱԿՐԻՒՆԱԿԱԳԻԾ<br>ՀԱՐԿԻ ՀԱՏԱԿԱԳՐՈՒՄԻ ՆԻՇՈՎ<br>ՊԱՏՇԳԱՄԲ, ՊԱՏՇԳԱՄԲ, ՎԱՐՉԱԿԱՆ ՇՏԱՆ, ԿՐՈՂԻ ԿՈՆՍՏՐՈՒՄ 2/18<br>ՊԱՏՇԳԱՄԲ, ՊԱՏՇԳԱՄԲ, ՍՈՐ |
|  | ճարտարապետ Մ. Մարտիրոսյան<br>Մ. Մարտիրոսյան  | <br> | ՀԱՐԿԻ ՀԱՏԱԿԱԳՐՈՒՄԻ ՆԻՇՈՎ<br>Մ. 1/125 ՄԱՍՆԱՇԵՆՔ Ը/  |



| Ա/Գ  | Սենյակի նվաճողը        | Սպառում /ԲՄ/   |
|--|------------------------|----------------|
| <b>Բնակարան 121</b>                          |                        |                |
| 1  | Միջանցք                | 11.3           |
| 2  | Սանդղատներ             | 4.01           |
| 3  | Ննջարան                | 14.9           |
| 4  | Գնորդատեղակ            | 21.55          |
| 5  | Խորանոց                | 8.20           |
| 6  | Պատշգամբ               | 3.15           |
| <b>ԸՆԴՀԱՆՈՒՐ</b>                             |                        | <b>65.21</b>   |
| <b>Բնակարան 122</b>                          |                        |                |
| 1  | Միջանցք                | 9.35           |
| 2  | Խորանոց                | 2.4            |
| 3  | Սանդղատներ             | 4.10           |
| 4  | Ննջարան                | 18.2           |
| 5  | Գնորդատեղակ            | 18.5           |
| 6  | Խորանոց                | 6.85           |
| 7  | Պատշգամբ               | 5.8            |
| <b>ԸՆԴՀԱՆՈՒՐ</b>                             |                        | <b>66.99</b>   |
| <b>Բնակարան 123</b>                          |                        |                |
| 1  | Միջանցք                | 11.45          |
| 2  | Սանդղատներ             | 4.25           |
| 3  | Ննջարան                | 14.90          |
| 4  | Գնորդատեղակ            | 21.55          |
| 5  | Խորանոց                | 8.30           |
| 6  | Պատշգամբ               | 3.15           |
| <b>ԸՆԴՀԱՆՈՒՐ</b>                             |                        | <b>65.61</b>   |
| <b>Բնակարան 124</b>                          |                        |                |
| 1  | Միջանցք                | 9.20           |
| 2  | Սանդղատներ             | 4.23           |
| 3  | Ննջարան                | 11.70          |
| 4  | Գնորդատեղակ            | 19.30          |
| 5  | Խորանոց                | 5.19           |
| 6  | Պատշգամբ               | 2.00           |
| <b>ԸՆԴՀԱՆՈՒՐ</b>                             |                        | <b>54.04</b>   |
| <b>Բնակարան 125</b>                          |                        |                |
| 1  | Միջանցք                | 11.3           |
| 2  | Սանդղատներ             | 4.01           |
| 3  | Ննջարան                | 14.90          |
| 4  | Գնորդատեղակ            | 21.55          |
| 5  | Խորանոց                | 8.20           |
| 6  | Պատշգամբ               | 3.15           |
| <b>ԸՆԴՀԱՆՈՒՐ</b>                             |                        | <b>65.21</b>   |
| <b>Բնակարան 126</b>                          |                        |                |
| 1  | Միջանցք                | 9.35           |
| 2  | Սանդղատներ             | 4.10           |
| 3  | Խորանոց                | 2.40           |
| 4  | Ննջարան                | 18.20          |
| 5  | Գնորդատեղակ            | 18.50          |
| 6  | Խորանոց                | 6.85           |
| 7  | Պատշգամբ               | 5.6            |
| <b>ԸՆԴՀԱՆՈՒՐ</b>                             |                        | <b>67.33</b>   |
| <b>Բնակարան 127</b>                          |                        |                |
| 1  | Միջանցք                | 11.45          |
| 2  | Սանդղատներ             | 4.25           |
| 3  | Ննջարան                | 14.9           |
| 4  | Գնորդատեղակ            | 21.55          |
| 5  | Խորանոց                | 8.30           |
| 6  | Պատշգամբ               | 3.15           |
| <b>ԸՆԴՀԱՆՈՒՐ</b>                             |                        | <b>65.61</b>   |
| <b>Բնակարան 128</b>                          |                        |                |
| 1  | Միջանցք                | 9.20           |
| 2  | Սանդղատներ             | 4.23           |
| 3  | Ննջարան                | 11.70          |
| 4  | Գնորդատեղակ            | 19.30          |
| 5  | Խորանոց                | 7.30           |
| <b>ԸՆԴՀԱՆՈՒՐ</b>                             |                        | <b>54.04</b>   |
| <b>Հորիզոնական հատվածի ընդհանուր մակերես</b> |                        | <b>504.04</b>  |
| <b>ԸՆԴՀԱՆՈՒՐ Օգնագործման Տարածքներ</b>       |                        |                |
| A  | ԱՍՏԻՃՆԱԿԱՆԱՐԱԿ ՉԻ ՏԻՊԻ | 13.25x2        |
| B  | Պատշգամբ               | 3.45x2         |
| C  | Միջանցք                | 4.70x2         |
| D  | Միջանցք                | 66.83          |
| E  | Կերելակի ստոր          | 10.74          |
| <b>ԸՆԴՀԱՆՈՒՐ</b>                             |                        | <b>120.37</b>  |
| <b>Հորիզոնական հատվածի ընդհանուր մակերես</b> |                        | <b>747,520</b> |

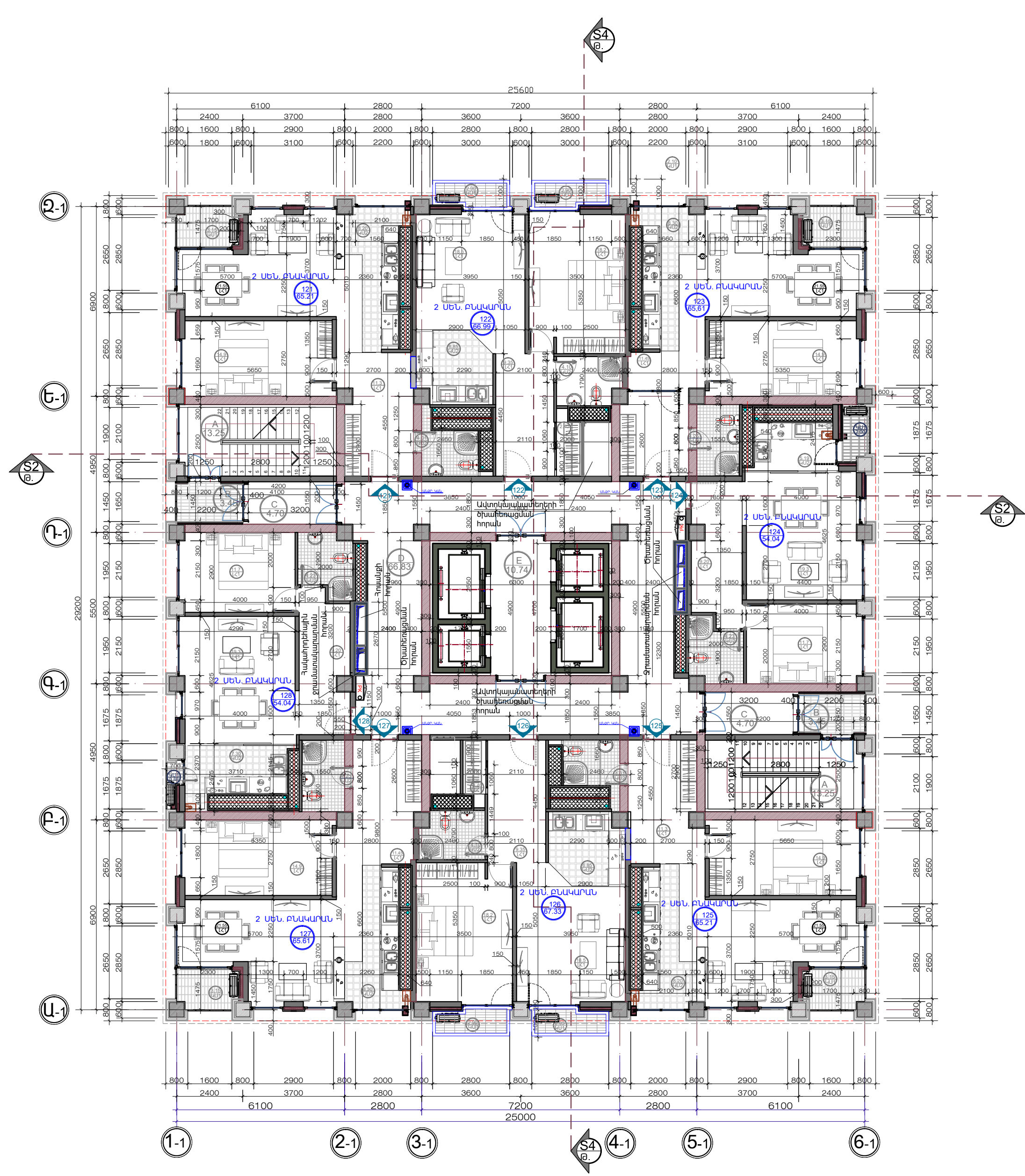

ՀԱՐԿԻ ՀԱՏԱԿԱԳԻԾ /ՆԻՇ. 56.100 Մ: 1/125  
/ՄԱՍՆԱՇԵՆՔ Ը/

- ՇԱՆՈՒՅՈՒՄ**
- 1.0.000 ընդունված է ՊԱՅՄԱՆԱԿԱՆ ԱՌԱՅԻՆ ՀԱՐԿԻ ՀԱՏԱԿԻ ՆԻՇՈՎ
  - 2.ԱՌՆՑՔՆԵՐԸ ԸՆԴՈՒՆՎԱԾ Է ՊԱՅՄԱՆԱԿԱՆ ԿՐՈՂ ԿՈՆՍՏՐՈՒԿՑԻ ԱՆԵՐԻ ԱՌՆՑՔՆԵՐՈՎ
  - 3.ՏԱՐԱԾՔԻ ՈՒՐԱԿԱԳՇԱՅԻՆ ՀԱՏԱԿԱԳՇԱՅԻՆ ՉԱՓԵՐԸ ԿԵՐՏԻԿԱԼ ՆԻՇԵՐԸ ՉՇԵՆ ՏԵՂՈՒՄ ՇԻՆ. ԱՇԽԱՏԱՆՔ. ԻՐԱԿԱՆԱՑՄԱՆ ԸՆԹԱՑՔՈՒՄ



| Ա/Գ   | Սենյակի նվաճողը       | Սպառելի /ԲՄ/   |
|---|-----------------------|----------------|
| <b>Բնակարան 129</b>                           |                       |                |
| 1   | Միջանցք               | 11.3           |
| 2   | Սանհանգոխ             | 4.01           |
| 3   | Ննջարան               | 14.9           |
| 4   | Գնորդատեղակ           | 21.55          |
| 5   | Խորանոց               | 8.20           |
| 6   | Պատշգամբ              | 3.15           |
| <b>ԸՆԴՀԱՆՈՒՐ</b>                              |                       | <b>65.21</b>   |
| <b>Բնակարան 130</b>                           |                       |                |
| 1   | Միջանցք               | 9.35           |
| 2   | Խորանոց               | 2.4            |
| 3   | Սանհանգոխ             | 4.10           |
| 4   | Ննջարան               | 18.2           |
| 5   | Գնորդատեղակ           | 18.5           |
| 6   | Խորանոց               | 6.85           |
| 7   | Պատշգամբ              | 5.8            |
| <b>ԸՆԴՀԱՆՈՒՐ</b>                              |                       | <b>66.99</b>   |
| <b>Բնակարան 131</b>                           |                       |                |
| 1   | Միջանցք               | 11.45          |
| 2   | Սանհանգոխ             | 4.25           |
| 3   | Ննջարան               | 14.90          |
| 4   | Գնորդատեղակ           | 21.55          |
| 5   | Խորանոց               | 8.30           |
| 6   | Պատշգամբ              | 3.15           |
| <b>ԸՆԴՀԱՆՈՒՐ</b>                              |                       | <b>65.61</b>   |
| <b>Բնակարան 132</b>                           |                       |                |
| 1   | Միջանցք               | 9.20           |
| 2   | Սանհանգոխ             | 4.23           |
| 3   | Ննջարան               | 11.70          |
| 4   | Գնորդատեղակ           | 19.30          |
| 5   | Խորանոց               | 5.19           |
| 6   | Պատշգամբ              | 2.00           |
| <b>ԸՆԴՀԱՆՈՒՐ</b>                              |                       | <b>54.04</b>   |
| <b>Բնակարան 133</b>                           |                       |                |
| 1   | Միջանցք               | 11.3           |
| 2   | Սանհանգոխ             | 4.01           |
| 3   | Ննջարան               | 14.90          |
| 4   | Գնորդատեղակ           | 21.55          |
| 5   | Խորանոց               | 8.20           |
| 6   | Պատշգամբ              | 3.15           |
| <b>ԸՆԴՀԱՆՈՒՐ</b>                              |                       | <b>65.21</b>   |
| <b>Բնակարան 134</b>                           |                       |                |
| 1   | Միջանցք               | 9.35           |
| 2   | Սանհանգոխ             | 4.10           |
| 3   | Խորանոց               | 2.40           |
| 4   | Ննջարան               | 18.20          |
| 5   | Գնորդատեղակ           | 18.50          |
| 6   | Խորանոց               | 6.85           |
| 7   | Պատշգամբ              | 5.6            |
| <b>ԸՆԴՀԱՆՈՒՐ</b>                              |                       | <b>67.33</b>   |
| <b>Բնակարան 135</b>                           |                       |                |
| 1   | Միջանցք               | 11.45          |
| 2   | Սանհանգոխ             | 4.25           |
| 3   | Ննջարան               | 14.9           |
| 4   | Գնորդատեղակ           | 21.55          |
| 5   | Խորանոց               | 8.30           |
| 6   | Պատշգամբ              | 3.15           |
| <b>ԸՆԴՀԱՆՈՒՐ</b>                              |                       | <b>65.61</b>   |
| <b>Բնակարան 136</b>                           |                       |                |
| 1   | Միջանցք               | 9.20           |
| 2   | Սանհանգոխ             | 4.23           |
| 3   | Ննջարան               | 11.70          |
| 4   | Գնորդատեղակ           | 19.30          |
| 5   | Խորանոց               | 7.30           |
| <b>ԸՆԴՀԱՆՈՒՐ</b>                              |                       | <b>54.04</b>   |
| <b>Հորիզոնական հատվածի ընդհանուր մակերեսը</b> |                       | <b>504.04</b>  |
| <b>ԸՆԴՀԱՆՈՒՐ Օգնագործման Տարածքներ</b>        |                       |                |
| A   | ԱՍՏԻՃԱՆԱԿԱՆԱԿ ԳՂ ՏԻՊԻ | 13.25x2        |
| B   | Պատշգամբ              | 3.45x2         |
| C   | Միջանցք               | 4.70x2         |
| D   | Միջանցք               | 66.83          |
| E   | Կերելակի ստոր         | 10.74          |
| <b>ԸՆԴՀԱՆՈՒՐ</b>                              |                       | <b>120.37</b>  |
| <b>Հորիզոնական հատվածի ընդհանուր մակերեսը</b> |                       | <b>747,520</b> |

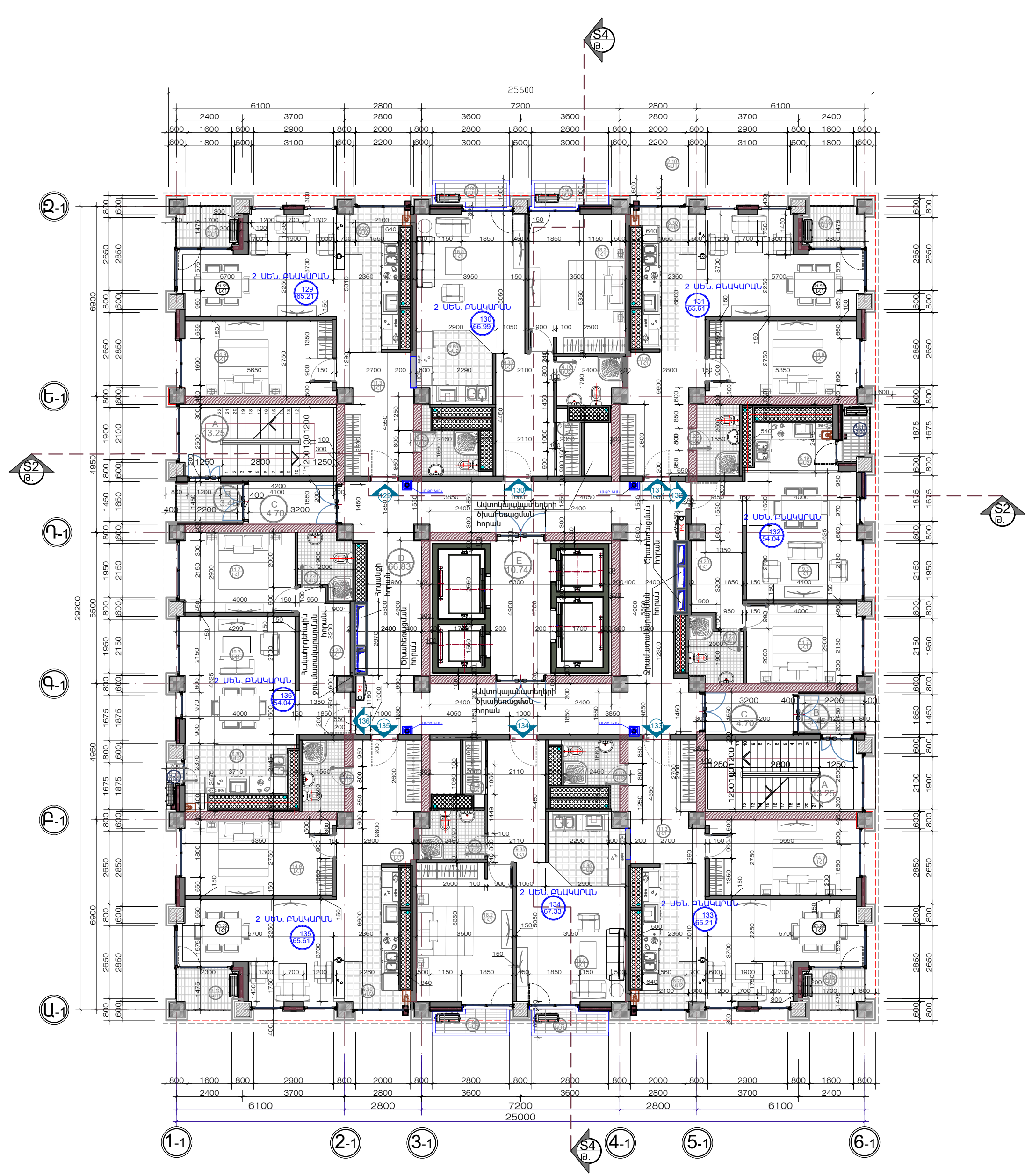

ՀԱՐԿԻ ՀԱՏԱԿԱԳԻԾ /ՆԻՇ. 59.400 Մ: 1/125 /ՄԱՍՆԱՇԵՆՔ Ը/

- ՇԱՆՈՒՅՈՒՄ**
- 1.0.000 ընդդիմացում է ՊԱՅՄԱՆԱԿԱՆ ԱՌԱՅԻՆ ՀԱՐԿԻ ՀԱՏԱԿԻ ՆԻՇՈՎ
  - 2.ԱՌԱՅՑՔՆԵՐԸ ԸՆԴՈՒՆԿԱԾ Է ՊԱՅՄԱՆԱԿԱՆ ԿՐՈՂ ԿՈՆՍՏՐՈՒԿՑԻ ԱՆԵՐԻ ԱՌԱՅՑՔՆԵՐՈՎ
  - 3.ՏԱՐԱԾՔԻ ՈՒՐԱԿԱԳՈՐԾՄԱՅԻՆ ՀԱՏԱԿԱԳՈՐԾՄԱՅԻՆ ՉԱՓԵՐԸ ԿԵՐՏԻԿԱԿ ՆԻՇԵՐԸ ՉՇԵՆ ՏԵՂՈՒՄ ԸՆ. ԱՇԽԱՏԱՆՔ. ԻՐԱԿԱՆԱՑՄԱՆ ԸՆԹԱՑՔՈՒՄ

|                       |                               |  |  |
|-----------------------|-------------------------------|--|--|
|                       | նախագիծ գլխ.ճարտ. Ա. Հակոբյան |  | ՃՅԵՅԴԱ ԱՐՄԵՆԻԱ. ԲՆԱԿԱՆԱԿԱՆ ՇԱՄԱԼԻՐԻ ՆԱԽԱԳԻԾ<br>ՀԱՏԱԿ Բ.ԵՐԿՈՒՄ, ԳՆԱԳՈՐԾՆԵՎԱԿԱՐԳՈՒՄ ԵՏՏԱՆ, ԿՐԱՎՈՐԻ ԽՈՒՆՈՒՄ 2/218<br>ՊԱՏԱՎՐԱՏՈՒՄ, ԴԱՏԱՑՐՈՒՄԱՆ ԱՄԸ |
|                       | ճարտարապետ Կ.Արզախյան         |  |  |
| ճարտարապետ Մ.Միրզայան | ճարտարապետ Մ.Միրզայան         |  | ՀԱՐԿԻ ՀԱՏԱԿԱԳԻԾ/ՆԻՇ. 59.400 Մ: 1/125 /ՄԱՍՆԱՇԵՆՔ Ը/   |
| Մ.Միրզայան            | Մ.Միրզայան                    |  | ՓԻՆԼ. ԹԵՐԹ. ԹԵՐԹԵՐ<br>ՆԱԽ. ՃՄ. 25 46   |



| Ա/Գ                                    | Սենյակի նվաճողը       | Սպիտակ /ԲՄ/ |
|--|-----------------------|-------------|
| <b>Բնակարան 137</b>                    |                       |             |
| 1                                      | Միջանցք               | 11.3        |
| 2                                      | Սանդղատներ            | 4.01        |
| 3                                      | Ննջարան               | 14.9        |
| 4                                      | Գնորդատեղակ           | 21.55       |
| 5                                      | Խնայարան              | 8.20        |
| 6                                      | Պահարան               | 3.15        |
| ԸՆԴՀԱՆՈՒՐ                              |                       | 65.21       |
| <b>Բնակարան 138</b>                    |                       |             |
| 1                                      | Միջանցք               | 9.35        |
| 2                                      | Սանդղատներ            | 2.4         |
| 3                                      | Սանդղատներ            | 4.10        |
| 4                                      | Ննջարան               | 18.2        |
| 5                                      | Գնորդատեղակ           | 18.5        |
| 6                                      | Խնայարան              | 6.85        |
| 7                                      | Պահարան               | 5.8         |
| ԸՆԴՀԱՆՈՒՐ                              |                       | 66.99       |
| <b>Բնակարան 139</b>                    |                       |             |
| 1                                      | Միջանցք               | 11.45       |
| 2                                      | Սանդղատներ            | 4.25        |
| 3                                      | Ննջարան               | 14.90       |
| 4                                      | Գնորդատեղակ           | 21.55       |
| 5                                      | Խնայարան              | 8.30        |
| 6                                      | Պահարան               | 3.15        |
| ԸՆԴՀԱՆՈՒՐ                              |                       | 65.61       |
| <b>Բնակարան 140</b>                    |                       |             |
| 1                                      | Միջանցք               | 9.20        |
| 2                                      | Սանդղատներ            | 4.23        |
| 3                                      | Ննջարան               | 11.70       |
| 4                                      | Գնորդատեղակ           | 19.30       |
| 5                                      | Խնայարան              | 5.19        |
| 6                                      | Պահարան               | 2.00        |
| ԸՆԴՀԱՆՈՒՐ                              |                       | 54.04       |
| <b>Բնակարան 141</b>                    |                       |             |
| 1                                      | Միջանցք               | 11.3        |
| 2                                      | Սանդղատներ            | 4.01        |
| 3                                      | Ննջարան               | 14.90       |
| 4                                      | Գնորդատեղակ           | 21.55       |
| 5                                      | Խնայարան              | 8.20        |
| 6                                      | Պահարան               | 3.15        |
| ԸՆԴՀԱՆՈՒՐ                              |                       | 65.21       |
| <b>Բնակարան 142</b>                    |                       |             |
| 1                                      | Միջանցք               | 9.35        |
| 2                                      | Սանդղատներ            | 4.10        |
| 3                                      | Խնայարան              | 2.40        |
| 4                                      | Ննջարան               | 18.20       |
| 5                                      | Գնորդատեղակ           | 18.50       |
| 6                                      | Խնայարան              | 6.85        |
| 7                                      | Պահարան               | 5.6         |
| ԸՆԴՀԱՆՈՒՐ                              |                       | 67.33       |
| <b>Բնակարան 143</b>                    |                       |             |
| 1                                      | Միջանցք               | 11.45       |
| 2                                      | Սանդղատներ            | 4.25        |
| 3                                      | Ննջարան               | 14.9        |
| 4                                      | Գնորդատեղակ           | 21.55       |
| 5                                      | Խնայարան              | 8.30        |
| 6                                      | Պահարան               | 3.15        |
| ԸՆԴՀԱՆՈՒՐ                              |                       | 65.61       |
| <b>Բնակարան 144</b>                    |                       |             |
| 1                                      | Միջանցք               | 9.20        |
| 2                                      | Սանդղատներ            | 4.23        |
| 3                                      | Ննջարան               | 11.70       |
| 4                                      | Գնորդատեղակ           | 19.30       |
| 5                                      | Խնայարան              | 7.30        |
| ԸՆԴՀԱՆՈՒՐ                              |                       | 54.04       |
| Հմուտ բնակարանների ընդհանուր սպիտակ    |                       | 504.04      |
| <b>ԸՆԴՀԱՆՈՒՐ Օգնագործման Տարածքներ</b> |                       |             |
| A                                      | ԱՍՏԻՃԱՆԱԿԱՆԱԿ ԳՂ ՏԻՊԻ | 13.25x2     |
| B                                      | Պահարան               | 3.45x2      |
| C                                      | Միջանցք               | 4.70x2      |
| D                                      | Միջանցք               | 66.83       |
| E                                      | Վերելակի ստոր         | 10.74       |
| ԸՆԴՀԱՆՈՒՐ                              |                       | 120.37      |
| Հմուտ սպիտակ շտեմի մոտային շտեմի       |                       | 747,520     |

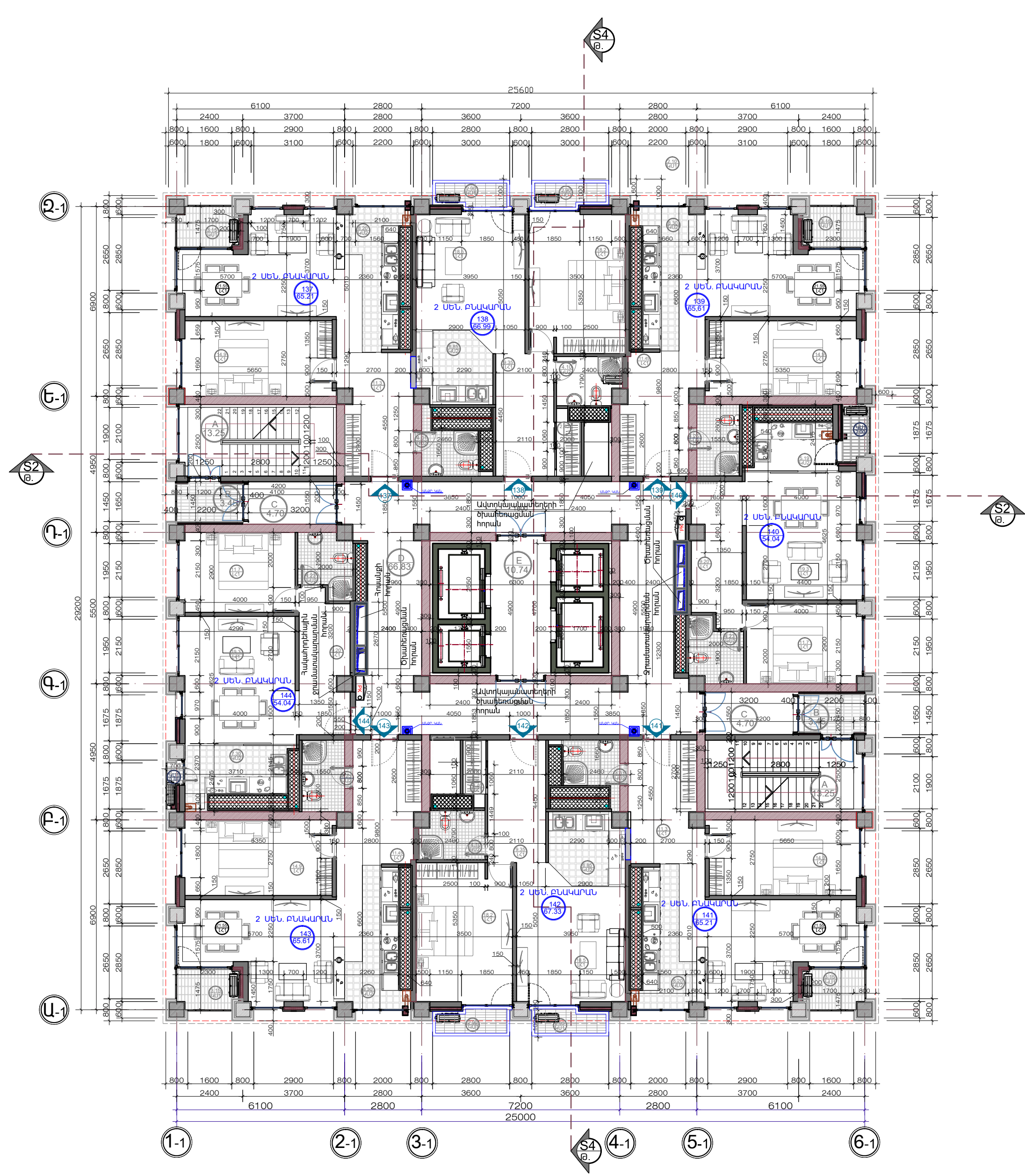

ՀԱՐԿԻ ՀԱՏԱԿԱԳԻԾ /ՆԻՇ. 62.700 Մ: 1/125  
/ՄԱՍՆԱՇԵՆՔ Ը/

- ՇԱՆՈՒՅՈՒՄ**
- 1.0.000 ընդունված է ՊԱՅՄԱՆԱԿԱՆ ԱՌԱՅԻՆ ՀԱՐԿԻ ՀԱՏԱԿԻ ՆԻՇՈՎ
  - 2.ԱՌՆՑՔՆԵՐԸ ԸՆԴՈՒՆՎԱԾ Է ՊԱՅՄԱՆԱԿԱՆ ԿՐՈՂ ԿՈՆՍՏՐՈՒԿՑԻ ԱՆԵՐԻ ԱՌՆՑՔՆԵՐՈՎ
  - 3.ՏԱՐԱԾՔԻ ՈՒՐԿԱԳՈՐԾՄԱՆ ՀԱՏԱԿԱԳՈՐԾՄԱՆ ԶՈՓԵՐԸ ՎԵՐՏԻԿԱԿԱՆ ՆԻՇԵՐԸ ՉՇԵՆ ՏԵՂՈՒՄ ԸՆ. ԱՇԽԱՏԱՆՔ. ԻՐԱԿԱՆԱՑՄԱՆ ԸՆԹԱՑՔՈՒՄ



| Ա/Գ  | Սենյակի նվաճողը        | Սպիտակ /ԲՄ/    |
|--|------------------------|----------------|
| <b>Բնակարան 145</b>                              |                        |                |
| 1  | Միջանցք                | 11.3           |
| 2  | Սանդղատներ             | 4.01           |
| 3  | Ննջարան                | 14.9           |
| 4  | Գնորդատեղակ            | 21.55          |
| 5  | Խորանոց                | 8.20           |
| 6  | Պատշգամբ               | 3.15           |
| <b>ԸՆԴՀԱՆՈՒՐ</b>                                 |                        | <b>65.21</b>   |
| <b>Բնակարան 146</b>                              |                        |                |
| 1  | Միջանցք                | 9.35           |
| 2  | Խորանոց                | 2.4            |
| 3  | Սանդղատներ             | 4.10           |
| 4  | Ննջարան                | 18.2           |
| 5  | Գնորդատեղակ            | 18.5           |
| 6  | Խորանոց                | 6.85           |
| 7  | Պատշգամբ               | 5.8            |
| <b>ԸՆԴՀԱՆՈՒՐ</b>                                 |                        | <b>66.99</b>   |
| <b>Բնակարան 147</b>                              |                        |                |
| 1  | Միջանցք                | 11.45          |
| 2  | Սանդղատներ             | 4.25           |
| 3  | Ննջարան                | 14.90          |
| 4  | Գնորդատեղակ            | 21.55          |
| 5  | Խորանոց                | 8.30           |
| 6  | Պատշգամբ               | 3.15           |
| <b>ԸՆԴՀԱՆՈՒՐ</b>                                 |                        | <b>65.61</b>   |
| <b>Բնակարան 148</b>                              |                        |                |
| 1  | Միջանցք                | 9.20           |
| 2  | Սանդղատներ             | 4.23           |
| 3  | Ննջարան                | 11.70          |
| 4  | Գնորդատեղակ            | 19.30          |
| 5  | Խորանոց                | 5.19           |
| 6  | Պատշգամբ               | 2.00           |
| <b>ԸՆԴՀԱՆՈՒՐ</b>                                 |                        | <b>54.04</b>   |
| <b>Բնակարան 149</b>                              |                        |                |
| 1  | Միջանցք                | 11.3           |
| 2  | Սանդղատներ             | 4.01           |
| 3  | Ննջարան                | 14.90          |
| 4  | Գնորդատեղակ            | 21.55          |
| 5  | Խորանոց                | 8.20           |
| 6  | Պատշգամբ               | 3.15           |
| <b>ԸՆԴՀԱՆՈՒՐ</b>                                 |                        | <b>65.21</b>   |
| <b>Բնակարան 150</b>                              |                        |                |
| 1  | Միջանցք                | 9.35           |
| 2  | Սանդղատներ             | 4.10           |
| 3  | Խորանոց                | 2.40           |
| 4  | Ննջարան                | 18.20          |
| 5  | Գնորդատեղակ            | 18.50          |
| 6  | Խորանոց                | 6.85           |
| 7  | Պատշգամբ               | 5.6            |
| <b>ԸՆԴՀԱՆՈՒՐ</b>                                 |                        | <b>67.33</b>   |
| <b>Բնակարան 151</b>                              |                        |                |
| 1  | Միջանցք                | 11.45          |
| 2  | Սանդղատներ             | 4.25           |
| 3  | Ննջարան                | 14.9           |
| 4  | Գնորդատեղակ            | 21.55          |
| 5  | Խորանոց                | 8.30           |
| 6  | Պատշգամբ               | 3.15           |
| <b>ԸՆԴՀԱՆՈՒՐ</b>                                 |                        | <b>65.61</b>   |
| <b>Բնակարան 152</b>                              |                        |                |
| 1  | Միջանցք                | 9.20           |
| 2  | Սանդղատներ             | 4.23           |
| 3  | Ննջարան                | 11.70          |
| 4  | Գնորդատեղակ            | 19.30          |
| 5  | Խորանոց                | 7.30           |
| <b>ԸՆԴՀԱՆՈՒՐ</b>                                 |                        | <b>54.04</b>   |
| <b>Հմուտ բնակարանների ընդհանուր սպիտակ</b>       |                        | <b>504.04</b>  |
| <b>ԸՆԴՀԱՆՈՒՐ Օգնագործման Տարածքներ</b>           |                        |                |
| A  | ԱՍՏԻՃՆԱԿԱՆԱՐԱԿ ԳՂ ՏԻՊԻ | 13.25x2        |
| B  | Պատշգամբ               | 3.45x2         |
| C  | Միջանցք                | 4.70x2         |
| D  | Միջանցք                | 66.83          |
| E  | Կերելակի ստոյ          | 10.74          |
| <b>ԸՆԴՀԱՆՈՒՐ</b>                                 |                        | <b>120.37</b>  |
| <b>Հմուտ սպիտակ շտեմի տրամադրված շտեմի շտեմի</b> |                        | <b>747,520</b> |

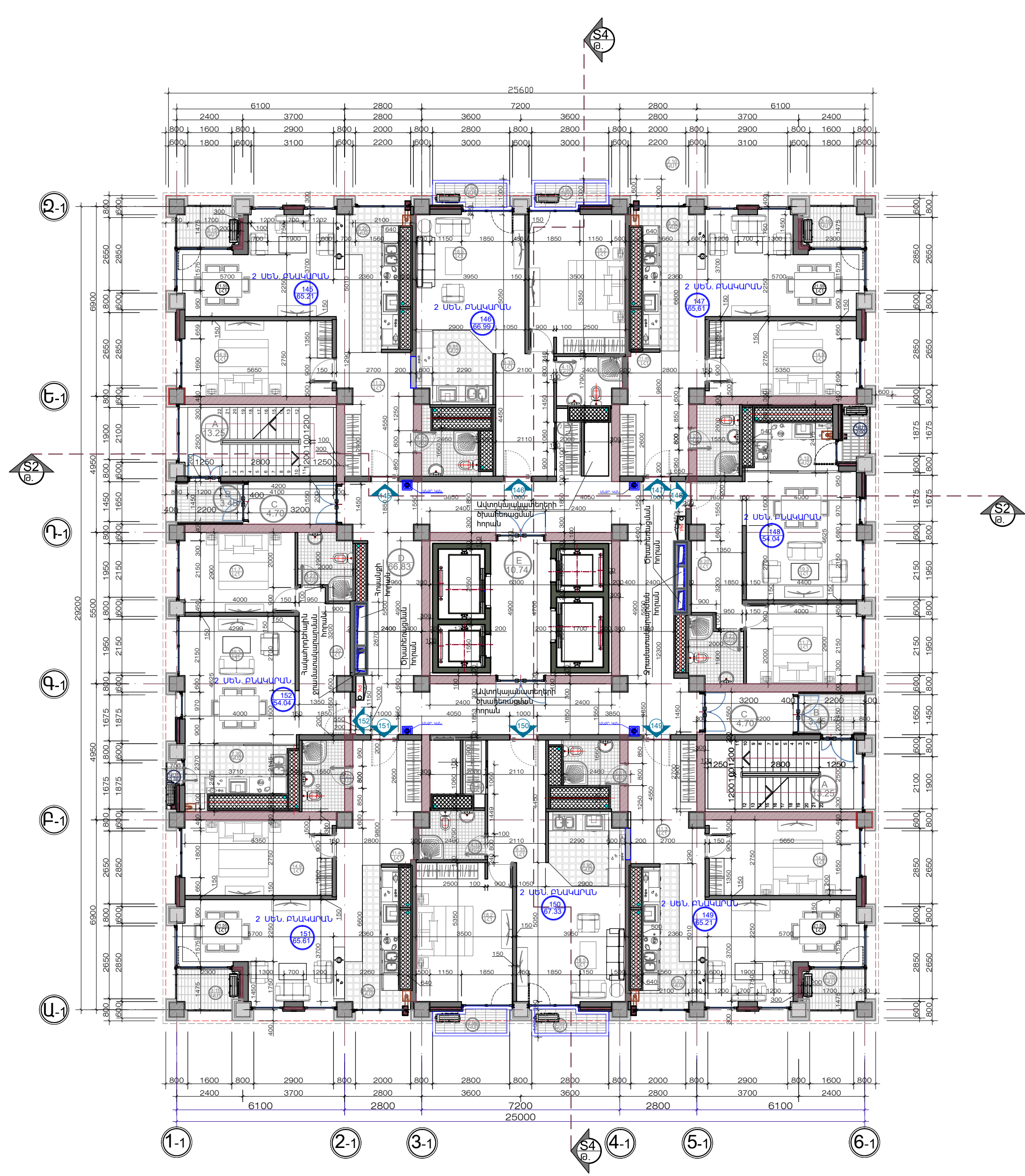

ՀԱՐԿԻ ՀԱՏԱԿԱԳԻԾ /ՆԻՇ. 66.000 Մ: 1/125  
/ՄԱՍՆԱՇԵՆՔ Ը/

- ՇԱՆՈՒՅՈՒՄ**
- 1.0.000 ընդունված է ՊԱՅՄԱՆԱԿԱՆ ԱՌԱՅԻՆ ՀԱՐԿԻ ՀԱՏԱԿԻ ՆԻՇՈՎ
  - 2.ԱՌՆՅՔՆԵՐԸ ԸՆԴՈՒՆՎԱԾ Է ՊԱՅՄԱՆԱԿԱՆ ԿՐՈՂ ԿՈՆՍՏՐՈՒԿՑԻ ԱՆԵՐԻ ԱՌՆՅՔՆԵՐՈՎ
  - 3.ՏԱՐԱԾՔԻ ՈՒՐԱԿԱԳՈՐԾՄԱՆ ՀԱՏԱԿԱԳՈՐԾՄԱՆ ԶՈՓԵՐԸ ԿԵՐՏԻԿԱԿ ՆԻՇԵՐԸ ՉՇԵՆ ՏԵՂՈՒՄ ԸՆ. ԱՇԽԱՏԱՆՔ. ԻՐԱԿԱՆԱՑՄԱՆ ԸՆԹԱՑՔՈՒՄ

|  |   |              |  |
|--|---|--------------|--|
|  | նախագիծ գլխ.ճարտ. Ա. Հակոբյան<br>ճարտարապետ Կ. Արզախյան<br>ճարտարապետ Մ. Իսրայելյան | <br><br>     | ՅՅՅՅՅԱ ԱՐՄԵՆԻԱ. ԲՆԱԿԱՆԱԿԱՆ ՇԱՍԱԿԻՆԻ ՆԱԽԱԳԻԾ<br>ՀԱՐԿԻ ՀԱՏԱԿԱՆ ՊԱՅՄԱՆԱԿԱՆ ՎԱՐՉՈՒՄ ԸՇՏԱՆ.<br>ԿՐՈՂԻ ԿՈՆՍՏՐՈՒԿՑԻ ԱՆԵՐԻ ԱՌՆՅՔՆԵՐԸ<br>ՊԱՏԱՐԱՑՄԱՆ ԴՊՐՈՒՄԻ ԱՄՈՒՆԻՍՏՐԱԿՏ |
|  | ՀԱՐԿԻ ՀԱՏԱԿԱՆ ՊԱՅՄԱՆԱԿԱՆ ՎԱՐՉՈՒՄ ԸՇՏԱՆ<br>Մ. 1/125 ՄԱՍՆԱՇԵՆՔ Ը                      | ՓՈՒԼ<br>ՆԱԽ. | ԹԵՂԹ<br>ՃՄ. 27   |



| Ա/Գ                                    | Սենյակի նկարագրություն | Մակերես /ԹՄ/ |
|--|------------------------|--------------|
| <b>Բնակարան 153</b>                    |                        |              |
| 1                                      | Միջնակց                | 11.63        |
| 2                                      | Սենյակահոսանք          | 4.11         |
| 3                                      | Ննջարան                | 15.1         |
| 4                                      | Գնորդանենյակ           | 21.80        |
| 5                                      | Խոհանոց                | 8.16         |
| 6                                      | Պատշգամբ               | 3.25         |
| ԸՆԴՀԱՆՈՒՐ                              |                        | 66.22        |
| <b>Բնակարան 154</b>                    |                        |              |
| 1                                      | Միջնակց                | 9.35         |
| 2                                      | Սենյակահոսանք          | 2.45         |
| 3                                      | Սենյակահոսանք          | 4.15         |
| 4                                      | Ննջարան                | 18.2         |
| 5                                      | Գնորդանենյակ           | 18.5         |
| 6                                      | Խոհանոց                | 6.85         |
| 7                                      | Պատշգամբ               | 6            |
| ԸՆԴՀԱՆՈՒՐ                              |                        | 67.27        |
| <b>Բնակարան 155</b>                    |                        |              |
| 1                                      | Միջնակց                | 11.70        |
| 2                                      | Սենյակահոսանք          | 4.25         |
| 3                                      | Ննջարան                | 15.15        |
| 4                                      | Գնորդանենյակ           | 21.80        |
| 5                                      | Խոհանոց                | 8.30         |
| 6                                      | Պատշգամբ               | 3.25         |
| ԸՆԴՀԱՆՈՒՐ                              |                        | 66.87        |
| <b>Բնակարան 156</b>                    |                        |              |
| 1                                      | Միջնակց                | 9.48         |
| 2                                      | Սենյակահոսանք          | 4.12         |
| 3                                      | Ննջարան                | 11.85        |
| 4                                      | Գնորդանենյակ           | 19.50        |
| 5                                      | Խոհանոց                | 5.28         |
| 6                                      | Պատշգամբ               | 2.00         |
| ԸՆԴՀԱՆՈՒՐ                              |                        | 53.94        |
| <b>Բնակարան 157</b>                    |                        |              |
| 1                                      | Միջնակց                | 11.63        |
| 2                                      | Սենյակահոսանք          | 4.11         |
| 3                                      | Ննջարան                | 15.10        |
| 4                                      | Գնորդանենյակ           | 21.80        |
| 5                                      | Խոհանոց                | 8.16         |
| 6                                      | Պատշգամբ               | 3.25         |
| ԸՆԴՀԱՆՈՒՐ                              |                        | 66.22        |
| <b>Բնակարան 158</b>                    |                        |              |
| 1                                      | Միջնակց                | 9.35         |
| 2                                      | Սենյակահոսանք          | 4.15         |
| 3                                      | Սենյակահոսանք          | 2.45         |
| 4                                      | Ննջարան                | 18.20        |
| 5                                      | Գնորդանենյակ           | 18.50        |
| 6                                      | Խոհանոց                | 6.85         |
| 7                                      | Պատշգամբ               | 6.0          |
| ԸՆԴՀԱՆՈՒՐ                              |                        | 67.24        |
| <b>Բնակարան 159</b>                    |                        |              |
| 1                                      | Միջնակց                | 11.45        |
| 2                                      | Սենյակահոսանք          | 4.25         |
| 3                                      | Ննջարան                | 15.15        |
| 4                                      | Գնորդանենյակ           | 21.80        |
| 5                                      | Խոհանոց                | 8.30         |
| 6                                      | Պատշգամբ               | 3.25         |
| ԸՆԴՀԱՆՈՒՐ                              |                        | 66.87        |
| <b>Բնակարան 160</b>                    |                        |              |
| 1                                      | Միջնակց                | 9.48         |
| 2                                      | Սենյակահոսանք          | 4.12         |
| 3                                      | Ննջարան                | 11.85        |
| 4                                      | Գնորդանենյակ           | 19.50        |
| 5                                      | Խոհանոց                | 7.35         |
| ԸՆԴՀԱՆՈՒՐ                              |                        | 54.91        |
| ԳՆՈՐԴԱՆԵՆՅԱԿԻ ԸՆԴՀԱՆՈՒՐ ՄԱԿԵՐԵՍԸ       |                        | 509.54       |
| <b>ԸՆԴՀԱՆՈՒՐ ՕԳՏԱԳՈՐԾՄԱՆ ՏԱՐԱԾՔՆԵՐ</b> |                        |              |
| A                                      | ԱՍՏԻՃԱՆԱԿԱՆԱԿՆԻ ՉԻՏԻՊԻ | 13.25x2      |
| B                                      | ՊԱՏՇԳԱՄԲ               | 3.6x2        |
| C                                      | ՄԻՋՆԱԿՑ                | 5.69x2       |
| D                                      | ՄԻՋՆԱԿՑ                | 71.21        |
| E                                      | ՎԵՐԵԼԱԿԻ ՍԱՐԳ          | 11.00        |
| ԸՆԴՀԱՆՈՒՐ                              |                        | 121.6        |
| ԳՐԱԿԻ ՄԱԿԵՐԵՍԸ ԳՆՇԱԿԱԾ ՄԱՍՆԵՐԻ ՊԱՏԵՐՈՎ |                        | 747,520      |

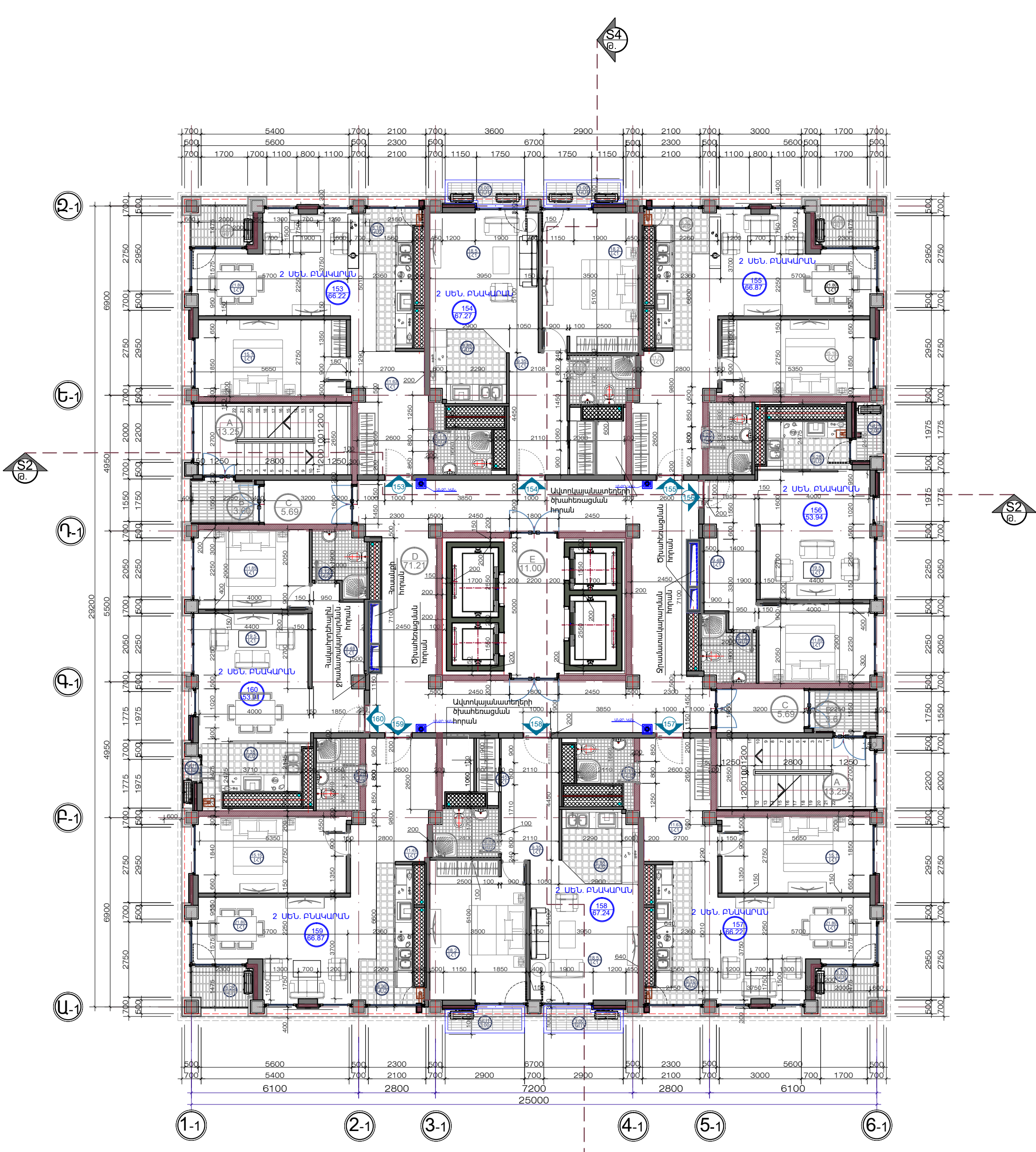

ՀԱՐԿԻ ՀԱՏԱԿԱԳԻԾ /ՆԻՇ. 69.300 / Մ: 1/100  
/ՄԱՍՆԱՇԵՆՔ Բ/

- ՇԱՆՈՒՅՈՒՄ**
- 1.0.000 ընդհանուր է ՊԱՅՄԱՆԱԿԱՆ ԱՌԱՋԻՆ ՀԱՐԿԻ ՀԱՏԱԿԻ ՆԻՇՈՎ
  - 2.ԱՌԱՅՔՆԵՐԸ ԸՆԴՀԱՆՈՒՐ Է ՊԱՅՄԱՆԱԿԱՆ ԿՐՈՂ ԿՈՆՍՏՐՈՒԿՑԻ ԱՆԵՐԻ ԱՌԱՅՔՆԵՐՈՎ
  - 3.ՏԱՐԱԾՔԻ ՈՐԿԱԳՐՄԱՆ ՀԱՏԱԿԱԳՐՄԱՆ ԶՓԵՐԸ ՎԵՐՏԻՎԱԿԱՆ ՆԻՇԵՐԸ ԳՆՇԵԼ ՏԵՂՈՒՄ ԸՆԻ. ԱՇԽԱՏԱՆՔ. ԻՐԱԿԱՆՑՄԱՆ ԸՆԹԱՑՔՈՒՄ



| Ա/Գ                                    | Սենյակի նկարագրություն   | Մակերես /ԹՄ/ |
|--|--------------------------|--------------|
| <b>Բնակարան 161</b>                    |                          |              |
| 1                                      | Միջանցք                  | 11.63        |
| 2                                      | Սանդղատներ               | 4.11         |
| 3                                      | Ննջարան                  | 15.1         |
| 4                                      | Գնորդանշան               | 21.80        |
| 5                                      | Խոհանոց                  | 8.16         |
| 6                                      | Պատշգամբ                 | 3.25         |
| ԸՆԴՀԱՆՈՒՐ                              |                          | 66.22        |
| <b>Բնակարան 162</b>                    |                          |              |
| 1                                      | Միջանցք                  | 9.35         |
| 2                                      | Սանդղատներ               | 2.45         |
| 3                                      | Սանդղատներ               | 4.15         |
| 4                                      | Ննջարան                  | 18.2         |
| 5                                      | Գնորդանշան               | 18.5         |
| 6                                      | Խոհանոց                  | 6.85         |
| 7                                      | Պատշգամբ                 | 6            |
| ԸՆԴՀԱՆՈՒՐ                              |                          | 67.27        |
| <b>Բնակարան 163</b>                    |                          |              |
| 1                                      | Միջանցք                  | 11.70        |
| 2                                      | Սանդղատներ               | 4.25         |
| 3                                      | Ննջարան                  | 15.15        |
| 4                                      | Գնորդանշան               | 21.80        |
| 5                                      | Խոհանոց                  | 8.30         |
| 6                                      | Պատշգամբ                 | 3.25         |
| ԸՆԴՀԱՆՈՒՐ                              |                          | 66.87        |
| <b>Բնակարան 164</b>                    |                          |              |
| 1                                      | Միջանցք                  | 9.48         |
| 2                                      | Սանդղատներ               | 4.12         |
| 3                                      | Ննջարան                  | 11.85        |
| 4                                      | Գնորդանշան               | 19.50        |
| 5                                      | Խոհանոց                  | 5.28         |
| 6                                      | Պատշգամբ                 | 2.00         |
| ԸՆԴՀԱՆՈՒՐ                              |                          | 53.94        |
| <b>Բնակարան 165</b>                    |                          |              |
| 1                                      | Միջանցք                  | 11.63        |
| 2                                      | Սանդղատներ               | 4.11         |
| 3                                      | Ննջարան                  | 15.10        |
| 4                                      | Գնորդանշան               | 21.80        |
| 5                                      | Խոհանոց                  | 8.16         |
| 6                                      | Պատշգամբ                 | 3.25         |
| ԸՆԴՀԱՆՈՒՐ                              |                          | 66.22        |
| <b>Բնակարան 166</b>                    |                          |              |
| 1                                      | Միջանցք                  | 9.35         |
| 2                                      | Սանդղատներ               | 4.15         |
| 3                                      | Խոհանոց                  | 2.45         |
| 4                                      | Ննջարան                  | 18.20        |
| 5                                      | Գնորդանշան               | 18.50        |
| 6                                      | Խոհանոց                  | 6.85         |
| 7                                      | Պատշգամբ                 | 6.0          |
| ԸՆԴՀԱՆՈՒՐ                              |                          | 67.24        |
| <b>Բնակարան 167</b>                    |                          |              |
| 1                                      | Միջանցք                  | 11.45        |
| 2                                      | Սանդղատներ               | 4.25         |
| 3                                      | Ննջարան                  | 15.15        |
| 4                                      | Գնորդանշան               | 21.80        |
| 5                                      | Խոհանոց                  | 8.30         |
| 6                                      | Պատշգամբ                 | 3.25         |
| ԸՆԴՀԱՆՈՒՐ                              |                          | 66.87        |
| <b>Բնակարան 168</b>                    |                          |              |
| 1                                      | Միջանցք                  | 9.48         |
| 2                                      | Սանդղատներ               | 4.12         |
| 3                                      | Ննջարան                  | 11.85        |
| 4                                      | Գնորդանշան               | 19.50        |
| 5                                      | Խոհանոց                  | 7.35         |
| ԸՆԴՀԱՆՈՒՐ                              |                          | 54.91        |
| ԳՆՈՐԴԱՆՈՒՄՆԵՐԻ ԸՆԴՀԱՆՈՒՐ ՄԱԿԵՐԵՍ       |                          | 509.54       |
| <b>ԸՆԴՀԱՆՈՒՐ ՕԳՏԱԳՈՐԾՄԱՆ ՏԱՐԱԾՔՆԵՐ</b> |                          |              |
| A                                      | ԱՍՏԻՃԱՆԱԿԱՆԱԿ ԳՆՈՐԴԱՆՈՒՄ | 13.25x2      |
| B                                      | ՊԱՏՇԳԱՄԲ                 | 3.6x2        |
| C                                      | ՄԻՋԱՆԳՔ                  | 5.69x2       |
| D                                      | ՄԻՋԱՆԳՔ                  | 71.21        |
| E                                      | ՎԵՐԵԼԱԿԻ ՍԱՐԳ            | 11.00        |
| ԸՆԴՀԱՆՈՒՐ                              |                          | 121.6        |
| ԳՐԱԿԱՆԱԿԱՆ ՉԱՇՎԱԾ ԱՐՏԱՔԻՆ ՊԱՏԵՐՈՎ      |                          | 747,520      |

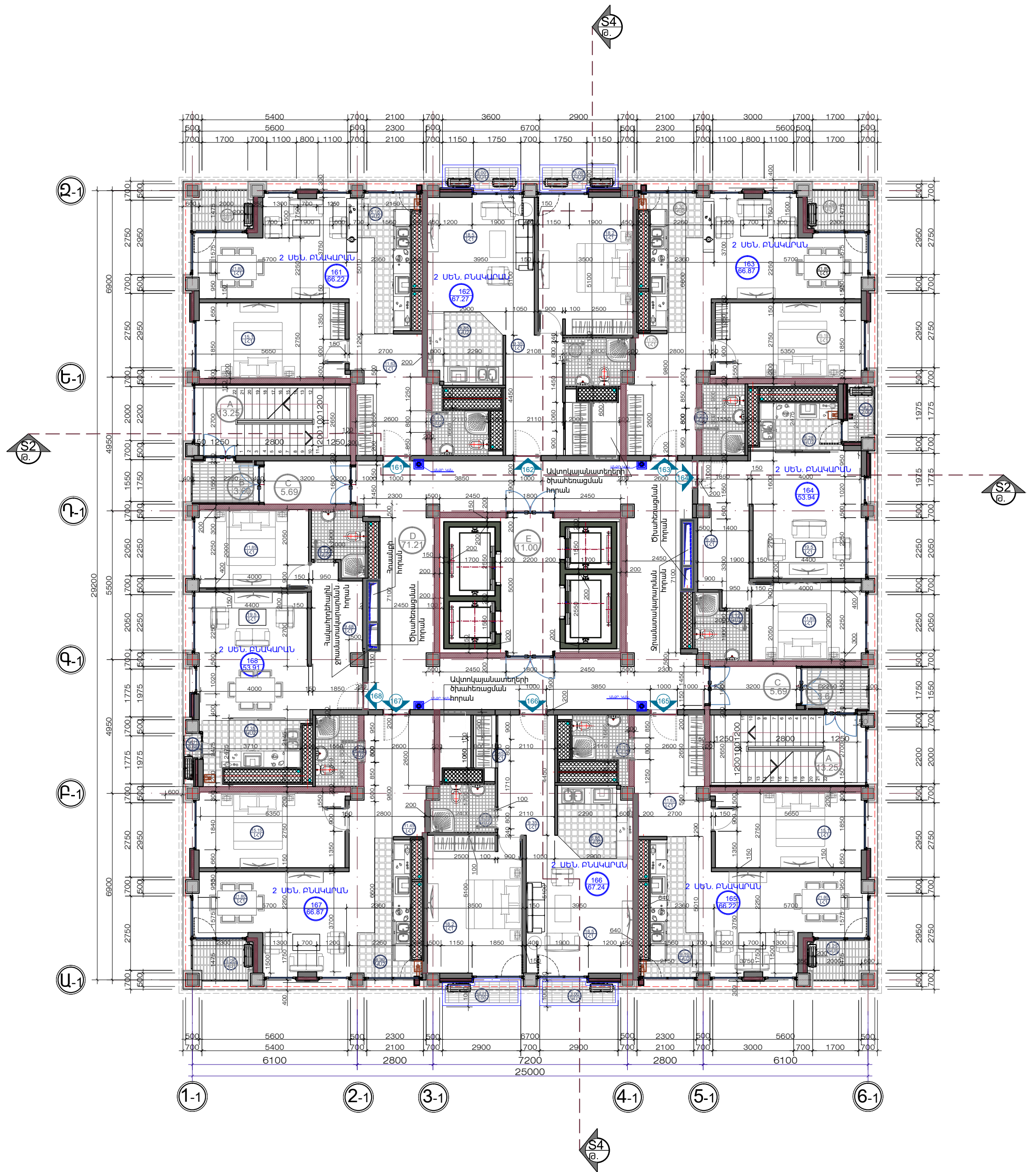

ՀԱՐԿԻ ՀԱՏԱԿԱԳԻԾ /ՆԻՇ. 72.600 / Մ: 1/100  
/ՄԱՍՆԱՇԵՆՔ Ը/

- ՇԱՆՈՒՅՈՒՄ**
- 1.0.000 ընդհանուր է ՊԱՅՄԱՆԱԿԱՆ ԱՈՒՍԻՆ ՀԱՐԿԻ ՀԱՏԱԿԻ ՆԻՇՈՎ
  - 2.ԱՈՒՍՑՔՆԵՐԸ ԸՆԴՀԱՆՈՒՄ Է ՊԱՅՄԱՆԱԿԱՆ ԿՐՈՂ ԿՈՆՍՏՐՈՒԿՑԻ ԱՆԵՐԻ ԱՈՒՍՑՔՆԵՐՈՎ
  - 3.ՏԱՐԱԾՔԻ ՈՒՐԿԱԳԾԱՅԻՆ ՀԱՏԱԿԱԳԾԱՅԻՆ ՉԱՓԵՐԸ ՎԵՐՏԻՎԱԿԱՆ ՆԻՇԵՐԸ ԶԵՏԵԼ ՏԵՂՈՒՄ ԵՆ. ԱՇԽԱՏԱՆՔ. ԻՐԱԿԱՆԱՑՄԱՆ ԸՆԹԱՑՔՈՒՄ

|                                     |                    |                |   |      |          |        |
|-------------------------------------|--------------------|----------------|---|------|----------|--------|
| archimodule<br>architectural studio | Նախագիծ գլխ. ճարտ. | Ա. Հակոբյան    | ՅՅՅՅՅՅ ԱՐՄԵՆԻԱ. ԲՆԱԿԵԼԻ ՀԱՄԱԼԻՐԻ ՆԱԽԱԳԻԾ<br>ՀԱՍՏԵ ԳՆՈՐԴԱՆՈՒՄ, ՊԱՅՄԱՆԱԿԱՆ ՎԱՐՉԱՎԱՆ ԵՏՏԱՆ,<br>ԿՐԱՎՈՐԻ ԽՈՒՐՈՎ 2/18<br>ՊԱՏՇԳԱՄԲՆԵՐ, ՊԱՏՇԳԱՄԲՆԵՐ, ՍՈՐ<br>ՊԱՏՇԳԱՄԲՆԵՐ | ՓՈՒԼ | ԹԵՐԹ     | ԹԵՐԹԵՐ |
|                                     | Ճարտարապետ         | Կ. Արզումանյան |   | ՆԱԽ. | ՃՄ. - 29 | 46     |
|                                     | Ճարտարապետ         | Մ. Մարտիրոսյան | ՀԱՐԿԻ ՀԱՏԱԿԱԳԻԾ /ՆԻՇ. 72.600 / Մ: 1/100 ՄԱՍՆԱՇԵՆՔ Ը/  |      |          |        |
|                                     | Մ. Արզումանյան     | Ս. Արզումանյան | ԱՐԽԻՏԵԿՈՆՈՒՄ, ՍՈՐ ԵՆՈՐԵՆ Ա. Հակոբյան  |      |          |        |



| Ա/Գ                                    | Սենյակի նկարագրություն | Մակերես /ԹՄ/ |
|--|------------------------|--------------|
| <b>Բնակարան 169</b>                    |                        |              |
| 1                                      | Միջնակց                | 11.63        |
| 2                                      | Սենյակահոսք            | 4.11         |
| 3                                      | Ննջարան                | 15.1         |
| 4                                      | Գնորդանենյակ           | 21.80        |
| 5                                      | Խոհանոց                | 8.16         |
| 6                                      | Պատշգամբ               | 3.25         |
| ԸՆԴՀԱՆՈՒՐ                              |                        | 66.22        |
| <b>Բնակարան 170</b>                    |                        |              |
| 1                                      | Միջնակց                | 9.35         |
| 2                                      | Սենյակահոսք            | 2.45         |
| 3                                      | Սենյակահոսք            | 4.15         |
| 4                                      | Ննջարան                | 18.2         |
| 5                                      | Գնորդանենյակ           | 18.5         |
| 6                                      | Խոհանոց                | 6.85         |
| 7                                      | Պատշգամբ               | 6            |
| ԸՆԴՀԱՆՈՒՐ                              |                        | 67.27        |
| <b>Բնակարան 171</b>                    |                        |              |
| 1                                      | Միջնակց                | 11.70        |
| 2                                      | Սենյակահոսք            | 4.25         |
| 3                                      | Ննջարան                | 15.15        |
| 4                                      | Գնորդանենյակ           | 21.80        |
| 5                                      | Խոհանոց                | 8.30         |
| 6                                      | Պատշգամբ               | 3.25         |
| ԸՆԴՀԱՆՈՒՐ                              |                        | 66.87        |
| <b>Բնակարան 172</b>                    |                        |              |
| 1                                      | Միջնակց                | 9.48         |
| 2                                      | Սենյակահոսք            | 4.12         |
| 3                                      | Ննջարան                | 11.85        |
| 4                                      | Գնորդանենյակ           | 19.50        |
| 5                                      | Խոհանոց                | 5.28         |
| 6                                      | Պատշգամբ               | 2.00         |
| ԸՆԴՀԱՆՈՒՐ                              |                        | 53.94        |
| <b>Բնակարան 173</b>                    |                        |              |
| 1                                      | Միջնակց                | 11.63        |
| 2                                      | Սենյակահոսք            | 4.11         |
| 3                                      | Ննջարան                | 15.10        |
| 4                                      | Գնորդանենյակ           | 21.80        |
| 5                                      | Խոհանոց                | 8.16         |
| 6                                      | Պատշգամբ               | 3.25         |
| ԸՆԴՀԱՆՈՒՐ                              |                        | 66.22        |
| <b>Բնակարան 174</b>                    |                        |              |
| 1                                      | Միջնակց                | 9.35         |
| 2                                      | Սենյակահոսք            | 4.15         |
| 3                                      | Խոհանոց                | 2.45         |
| 4                                      | Ննջարան                | 18.20        |
| 5                                      | Գնորդանենյակ           | 18.50        |
| 6                                      | Խոհանոց                | 6.85         |
| 7                                      | Պատշգամբ               | 6.0          |
| ԸՆԴՀԱՆՈՒՐ                              |                        | 67.24        |
| <b>Բնակարան 175</b>                    |                        |              |
| 1                                      | Միջնակց                | 11.45        |
| 2                                      | Սենյակահոսք            | 4.25         |
| 3                                      | Ննջարան                | 15.15        |
| 4                                      | Գնորդանենյակ           | 21.80        |
| 5                                      | Խոհանոց                | 8.30         |
| 6                                      | Պատշգամբ               | 3.25         |
| ԸՆԴՀԱՆՈՒՐ                              |                        | 66.87        |
| <b>Բնակարան 176</b>                    |                        |              |
| 1                                      | Միջնակց                | 9.48         |
| 2                                      | Սենյակահոսք            | 4.12         |
| 3                                      | Ննջարան                | 11.85        |
| 4                                      | Գնորդանենյակ           | 19.50        |
| 5                                      | Խոհանոց                | 7.35         |
| ԸՆԴՀԱՆՈՒՐ                              |                        | 54.91        |
| ԳՆՈՐԴԱՆԵՆՅԱԿ ԸՆԴՀԱՆՈՒՐ ՄԱԿԵՐԵՍ         |                        | 509.54       |
| <b>ԸՆԴՀԱՆՈՒՐ ՕԳՏԱԳՈՐԾՄԱՆ ՏԱՐԱԾՔՆԵՐ</b> |                        |              |
| A                                      | ԱՍՏԻՃԱՆԱԿԱՆԱԿ ԳՆՈՐԴԱՆ  | 13.25x2      |
| B                                      | ՊԱՏՇԳԱՄԲ               | 3.6x2        |
| C                                      | ՄԻՋՆԱԿՑ                | 5.69x2       |
| D                                      | ՄԻՋՆԱԿՑ                | 71.21        |
| E                                      | ՎԵՐԵԼԱԿԻ ՍԱՐԳ          | 11.00        |
| ԸՆԴՀԱՆՈՒՐ                              |                        | 121.6        |
| ԳՐԱԿԱՆԱԿԱՆ ՉԱՇՎԱԾ ԱՐՏԱՔԻՆ ՊԱՏԵՐՈՎ      |                        | 747,520      |

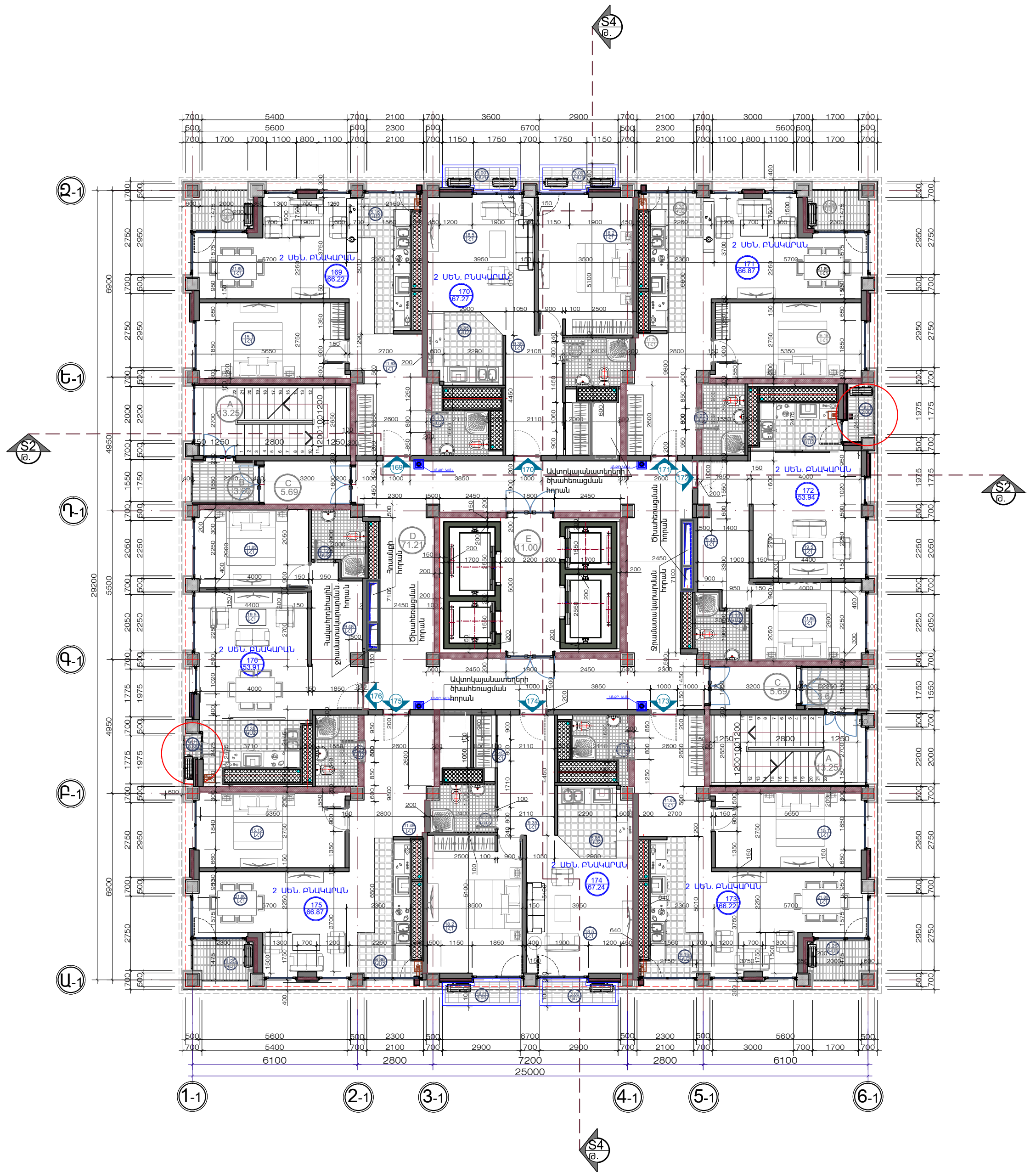

ՀԱՐԿԻ ՀԱՏԱԿԱԳԻԾ /ՆԻՇ. 75.900 / Մ: 1/100  
/ՄԱՍՆԱՇԵՆՔ Բ/

- ՇԱՆՈՒՅՈՒՄ**
- 1.0.000 ընդհանուր է ՊԱՅՄԱՆԱԿԱՆ ԱՌԱՋԻՆ ՀԱՐԿԻ ՀԱՏԱԿԻ ՆԻՇՈՎ
  - 2.ԱՌԱՅՔՆԵՐԸ ԸՆԴՀԱՆՈՒՐ Է ՊԱՅՄԱՆԱԿԱՆ ԿՐՈՂ ԿՈՆՍՏՐՈՒԿՑԻ ԱՆԵՐԻ ԱՌԱՅՔՆԵՐՈՎ
  - 3.ՏԱՐԱԾՔԻ ՈՒՐԿԱԳՐԱՅԻՆ ՀԱՏԱԿԱԳՐԱՅԻՆ ՉԱՓԵՐԸ ՎԵՐՏԻՎԱԿԱՆ ՆԻՇԵՐԸ ԳՆՏԵՆ ՏԵՂՈՒՄ ԵՆ. ԱՇԽԱՏԱՆՔ. ԻՐԱԿԱՆԱՑՄԱՆ ԸՆԹԱՑՔՈՒՄ

|  |                                  |                              |  |              |                  |              |
|--|----------------------------------|------------------------------|--|--------------|------------------|--------------|
|  | նախագծի ղեկավար<br>Գ.Արզումանյան | Ա. Հակոբյան<br>Կ.Արզումանյան | ՃՊՈՒՆԱՐԱՑՄԱՆ ԳՐԱԿԱՆԱԿԱՆ ՉԱՇՎԱԾ<br>ՀԱՐԿԻ ՀԱՏԱԿԱԳՐԱՅԻՆ ՆԻՇ. 75.900 / Մ: 1/100 ՄԱՍՆԱՇԵՆՔ Բ/ | ֆոն<br>ՆԱԽ.  | թերթ<br>ՀՄ. - 30 | թերթեր<br>46 |
|  | արտատպում<br>Մ.Իսխանյան          | Ս.Կարամյան                   |  | թերթեր<br>46 |                  |              |



| Ա/Գ                                    | Սենյակի նկարագրություն | Մակերես /Քմ/ |
|--|------------------------|--------------|
| <b>Բնակարան 177</b>                    |                        |              |
| 1                                      | Միջանցք                | 11.63        |
| 2                                      | Սանդղատներ             | 4.11         |
| 3                                      | Ննջարան                | 15.1         |
| 4                                      | Գնորդանշան             | 21.80        |
| 5                                      | Խոհանոց                | 8.16         |
| 6                                      | Պատշգամբ               | 3.25         |
| ԸՆԴՀԱՆՈՒՐ                              |                        | 66.22        |
| <b>Բնակարան 178</b>                    |                        |              |
| 1                                      | Միջանցք                | 9.35         |
| 2                                      | Սանդղատներ             | 2.45         |
| 3                                      | Սանդղատներ             | 4.15         |
| 4                                      | Ննջարան                | 18.2         |
| 5                                      | Գնորդանշան             | 18.5         |
| 6                                      | Խոհանոց                | 6.85         |
| 7                                      | Պատշգամբ               | 6            |
| ԸՆԴՀԱՆՈՒՐ                              |                        | 67.27        |
| <b>Բնակարան 179</b>                    |                        |              |
| 1                                      | Միջանցք                | 11.70        |
| 2                                      | Սանդղատներ             | 4.25         |
| 3                                      | Ննջարան                | 15.15        |
| 4                                      | Գնորդանշան             | 21.80        |
| 5                                      | Խոհանոց                | 8.30         |
| 6                                      | Պատշգամբ               | 3.25         |
| ԸՆԴՀԱՆՈՒՐ                              |                        | 66.87        |
| <b>Բնակարան 180</b>                    |                        |              |
| 1                                      | Միջանցք                | 9.48         |
| 2                                      | Սանդղատներ             | 4.12         |
| 3                                      | Ննջարան                | 11.85        |
| 4                                      | Գնորդանշան             | 19.50        |
| 5                                      | Խոհանոց                | 5.28         |
| 6                                      | Պատշգամբ               | 2.00         |
| ԸՆԴՀԱՆՈՒՐ                              |                        | 53.94        |
| <b>Բնակարան 181</b>                    |                        |              |
| 1                                      | Միջանցք                | 11.63        |
| 2                                      | Սանդղատներ             | 4.11         |
| 3                                      | Ննջարան                | 15.10        |
| 4                                      | Գնորդանշան             | 21.80        |
| 5                                      | Խոհանոց                | 8.16         |
| 6                                      | Պատշգամբ               | 3.25         |
| ԸՆԴՀԱՆՈՒՐ                              |                        | 66.22        |
| <b>Բնակարան 182</b>                    |                        |              |
| 1                                      | Միջանցք                | 9.35         |
| 2                                      | Սանդղատներ             | 4.15         |
| 3                                      | Խոհանոց                | 2.45         |
| 4                                      | Ննջարան                | 18.20        |
| 5                                      | Գնորդանշան             | 18.50        |
| 6                                      | Խոհանոց                | 6.85         |
| 7                                      | Պատշգամբ               | 6.0          |
| ԸՆԴՀԱՆՈՒՐ                              |                        | 67.24        |
| <b>Բնակարան 183</b>                    |                        |              |
| 1                                      | Միջանցք                | 11.45        |
| 2                                      | Սանդղատներ             | 4.25         |
| 3                                      | Ննջարան                | 15.15        |
| 4                                      | Գնորդանշան             | 21.80        |
| 5                                      | Խոհանոց                | 8.30         |
| 6                                      | Պատշգամբ               | 3.25         |
| ԸՆԴՀԱՆՈՒՐ                              |                        | 66.87        |
| <b>Բնակարան 184</b>                    |                        |              |
| 1                                      | Միջանցք                | 9.48         |
| 2                                      | Սանդղատներ             | 4.12         |
| 3                                      | Ննջարան                | 11.85        |
| 4                                      | Գնորդանշան             | 19.50        |
| 5                                      | Խոհանոց                | 7.35         |
| ԸՆԴՀԱՆՈՒՐ                              |                        | 54.91        |
| ԳՆՈՐԴԱՆՈՒՄՆԵՐԻ ԸՆԴՀԱՆՈՒՐ ՄԱԿԵՐԵՍ       |                        | 509.54       |
| <b>ԸՆԴՀԱՆՈՒՐ ՕԳՏԱԳՈՐԾՄԱՆ ՏԱՐԱԾՔՆԵՐ</b> |                        |              |
| A                                      | ԱՍՏԻՃԱՆԱԿԱՆՈՒԿ Չ1 ՏԻՊԻ | 13.25x2      |
| B                                      | ՊԱՏՇԳԱՄԲ               | 3.6x2        |
| C                                      | ՄԻՋԱՆՑՔ                | 5.69x2       |
| D                                      | ՄԻՋԱՆՑՔ                | 71.21        |
| E                                      | ՎԵՐԵԼԱԿԻ ՍԱՐԳ          | 11.00        |
| ԸՆԴՀԱՆՈՒՐ                              |                        | 121.6        |
| ԳՐԱԿԻ ՄԱԿԵՐԵՍ ԳՆԱԿԱԾՈՒՄՆԵՐԻ ՄԱԿԵՐԵՍ    |                        | 747,520      |

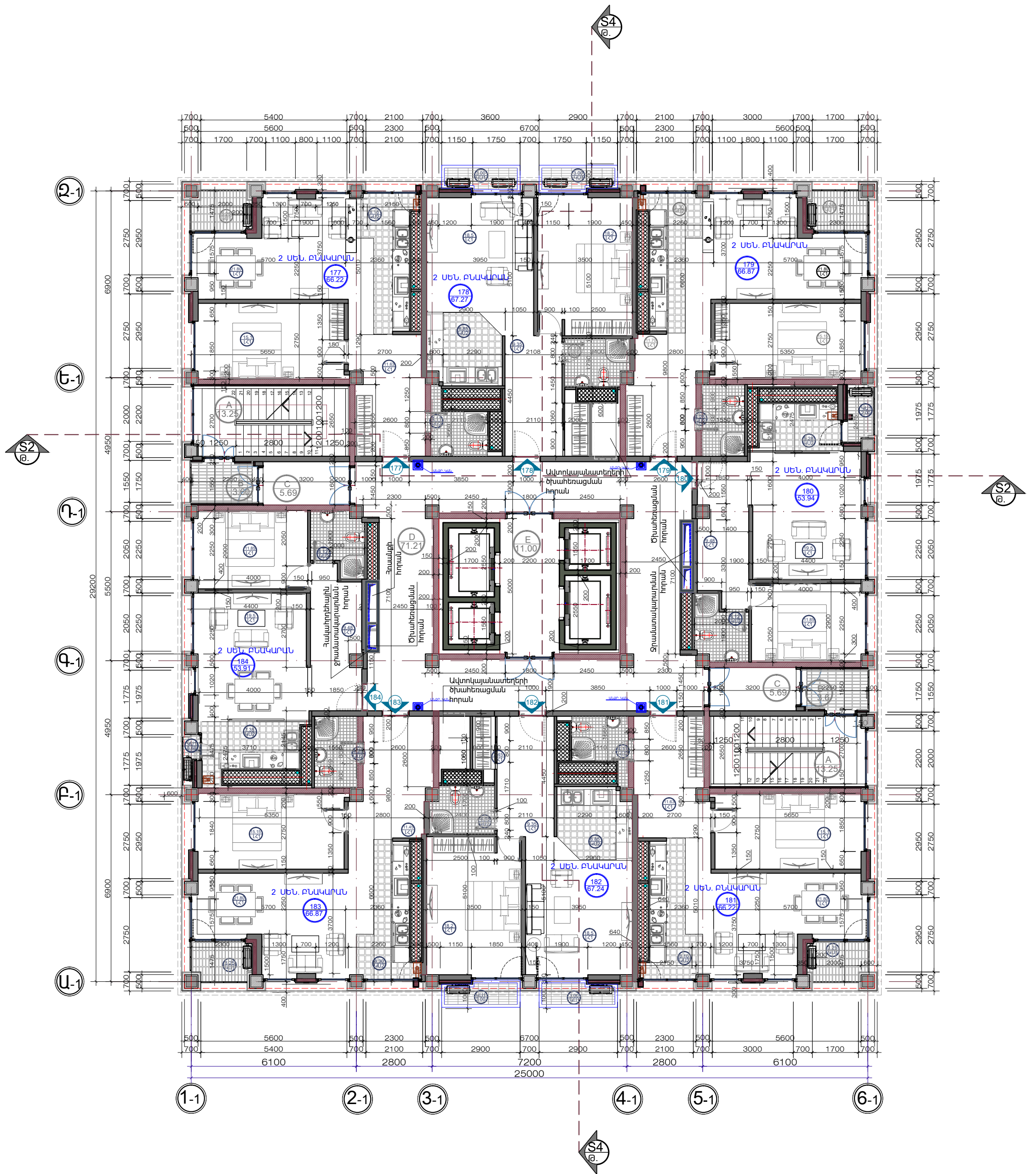

ՀԱՐԿԻ ՀԱՏԱԿԱԳԻԾ /ՆԻՇ. 79.200 / Մ: 1/100  
/ՄԱՍՆԱՇԵՆՔ Բ/

- ՇԱՆՈՒՅՈՒՄ**
- 1.0.000 ընդհանուր է ՊԱՅՄԱՆԱԿԱՆ ԱՌԱՋԻՆ ՀԱՐԿԻ ՀԱՏԱԿԻ ՆԻՇՈՎ
  - 2.ԱՌԱՅՔՆԵՐԸ ԸՆԴՀԱՆՈՒՄ Է ՊԱՅՄԱՆԱԿԱՆ ԿՐՈՂ ԿՈՆՍՏՐՈՒԿՑԻ ԱՆԵՐԻ ԱՌԱՅՔՆԵՐՈՎ
  - 3.ՏԱՐԱԾՔԻ ՈՐԿԱԳՐՄԱՅԻՆ ՀԱՏԱԿԱԳՐՄԱՅԻՆ ՉԱՓԵՐԸ ՎԵՐՏԻՎԱԿԱՆ ՆԻՇԵՐԸ ԶՇՏԵԼ ՏԵՂՈՒՄ ԵՆԻ. ԱՇԽԱՏԱՆՔ. ԻՐԱԿԱՆԱՑՄԱՆ ԸՆԹԱՑՔՈՒՄ



| Ա/Գ                                    | Սենյակի նկարագրություն    | Մակերես /ԹՄ/ |
|--|---------------------------|--------------|
| <b>Բնակարան 185</b>                    |                           |              |
| 1                                      | Միջանցք                   | 11.63        |
| 2                                      | Սանդղատներ                | 4.11         |
| 3                                      | Ննջարան                   | 15.1         |
| 4                                      | Գնորդանշան                | 21.80        |
| 5                                      | Խոհանոց                   | 8.16         |
| 6                                      | Պատշգամբ                  | 3.25         |
| ԸՆԴՀԱՆՈՒՐ                              |                           | 66.22        |
| <b>Բնակարան 186</b>                    |                           |              |
| 1                                      | Միջանցք                   | 9.35         |
| 2                                      | Սանդղատներ                | 2.45         |
| 3                                      | Սանդղատներ                | 4.15         |
| 4                                      | Ննջարան                   | 18.2         |
| 5                                      | Գնորդանշան                | 18.5         |
| 6                                      | Խոհանոց                   | 6.85         |
| 7                                      | Պատշգամբ                  | 6            |
| ԸՆԴՀԱՆՈՒՐ                              |                           | 67.27        |
| <b>Բնակարան 187</b>                    |                           |              |
| 1                                      | Միջանցք                   | 11.70        |
| 2                                      | Սանդղատներ                | 4.25         |
| 3                                      | Ննջարան                   | 15.15        |
| 4                                      | Գնորդանշան                | 21.80        |
| 5                                      | Խոհանոց                   | 8.30         |
| 6                                      | Պատշգամբ                  | 3.25         |
| ԸՆԴՀԱՆՈՒՐ                              |                           | 66.87        |
| <b>Բնակարան 188</b>                    |                           |              |
| 1                                      | Միջանցք                   | 9.48         |
| 2                                      | Սանդղատներ                | 4.12         |
| 3                                      | Ննջարան                   | 11.85        |
| 4                                      | Գնորդանշան                | 19.50        |
| 5                                      | Խոհանոց                   | 5.28         |
| 6                                      | Պատշգամբ                  | 2.00         |
| ԸՆԴՀԱՆՈՒՐ                              |                           | 53.94        |
| <b>Բնակարան 189</b>                    |                           |              |
| 1                                      | Միջանցք                   | 11.63        |
| 2                                      | Սանդղատներ                | 4.11         |
| 3                                      | Ննջարան                   | 15.10        |
| 4                                      | Գնորդանշան                | 21.80        |
| 5                                      | Խոհանոց                   | 8.16         |
| 6                                      | Պատշգամբ                  | 3.25         |
| ԸՆԴՀԱՆՈՒՐ                              |                           | 66.22        |
| <b>Բնակարան 190</b>                    |                           |              |
| 1                                      | Միջանցք                   | 9.35         |
| 2                                      | Սանդղատներ                | 4.15         |
| 3                                      | Խոհանոց                   | 2.45         |
| 4                                      | Ննջարան                   | 18.20        |
| 5                                      | Գնորդանշան                | 18.50        |
| 6                                      | Խոհանոց                   | 6.85         |
| 7                                      | Պատշգամբ                  | 6.0          |
| ԸՆԴՀԱՆՈՒՐ                              |                           | 67.24        |
| <b>Բնակարան 191</b>                    |                           |              |
| 1                                      | Միջանցք                   | 11.45        |
| 2                                      | Սանդղատներ                | 4.25         |
| 3                                      | Ննջարան                   | 15.15        |
| 4                                      | Գնորդանշան                | 21.80        |
| 5                                      | Խոհանոց                   | 8.30         |
| 6                                      | Պատշգամբ                  | 3.25         |
| ԸՆԴՀԱՆՈՒՐ                              |                           | 66.87        |
| <b>Բնակարան 192</b>                    |                           |              |
| 1                                      | Միջանցք                   | 9.48         |
| 2                                      | Սանդղատներ                | 4.12         |
| 3                                      | Ննջարան                   | 11.85        |
| 4                                      | Գնորդանշան                | 19.50        |
| 5                                      | Խոհանոց                   | 7.35         |
| ԸՆԴՀԱՆՈՒՐ                              |                           | 54.91        |
| ԳՆՈՐԴԱՆՈՒՄՆԵՐԻ ԸՆԴՀԱՆՈՒՐ ՄԱԿԵՐԵՍ       |                           | 509.54       |
| <b>ԸՆԴՀԱՆՈՒՐ ՕԳՏԱԳՈՐԾՄԱՆ ՏԱՐԱԾՔՆԵՐ</b> |                           |              |
| A                                      | ԱՍՏԻՃԱՆԱԿԱՆՈՒՄ ԳՆՈՐԴԱՆՈՒՄ | 13.25x2      |
| B                                      | ՊԱՏՇԳԱՄԲ                  | 3.6x2        |
| C                                      | ՄԻՋԱՆԳՔ                   | 5.69x2       |
| D                                      | ՄԻՋԱՆԳՔ                   | 71.21        |
| E                                      | ՎԵՐԵԼԱԿԻ ՍԱՐԳ             | 11.00        |
| ԸՆԴՀԱՆՈՒՐ                              |                           | 121.6        |
| ԳՐԱԿԱՆԱԿԱՆ ՉԱՇՎԱԾ ԱՐՏԱՔԻՆ ՊԱՏԵՐՈՎ      |                           | 747,520      |

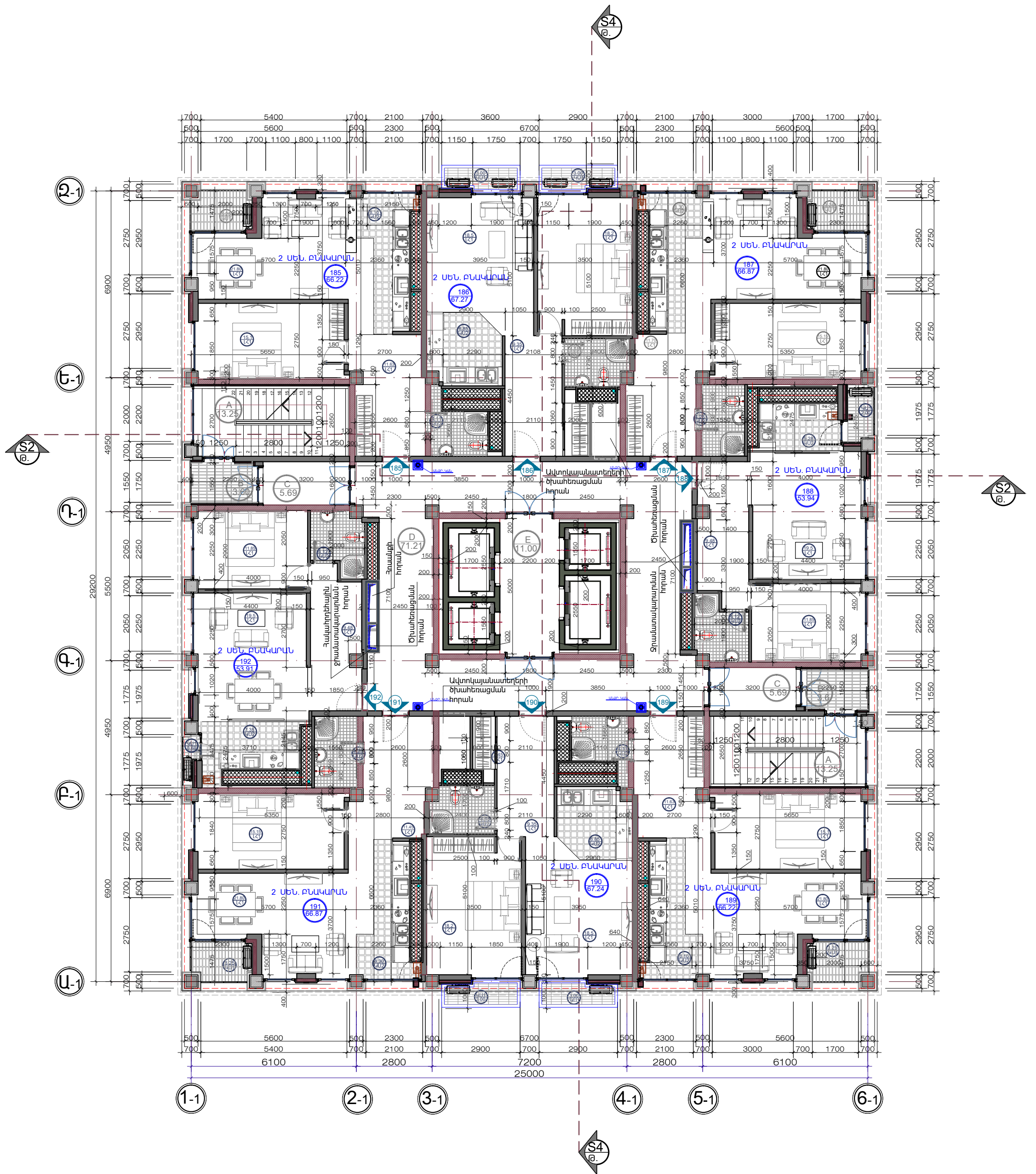

ՀԱՐԿԻ ՀԱՏԱԿԱԳԻԾ /ՆԻՇ. 82.500 / Մ: 1/100  
/ՄԱՍՆԱՇԵՆՔ Բ/

- ՇԱՆՈՒՅՈՒՄ**
- 1.0.000 ընդհանուր է ՊԱՅՄԱՆԱԿԱՆ ԱՌԱՋԻՆ ՀԱՐԿԻ ՀԱՏԱԿԻ ՆԻՇՈՎ
  - 2.ԱՌԱՅՔՆԵՐԸ ԸՆԴՀԱՆՈՒՄ Է ՊԱՅՄԱՆԱԿԱՆ ԿՐՈՂ ԿՈՆՍՏՐՈՒԿՑԻ ԱՆԵՐԻ ԱՌԱՅՔՆԵՐՈՎ
  - 3.ՏԱՐԱԾՔԻ ՈՒՐԿԱԳԾՄԱՅԻՆ ՀԱՏԱԿԱԳԾՄԱՅԻՆ ՉԱՓԵՐԸ ՎԵՐՏԻՎԱԿԱՆ ՆԻՇԵՐԸ ԶԵՏԵԼ ՏԵՂՈՒՄ ԵՆԻ. ԱՇԽԱՏԱՆՔ. ԻՐԱԿԱՆԱՑՄԱՆ ԸՆԹԱՑՔՈՒՄ

|  |  |              |   |
|--|--|--------------|---|
|  | նախագիծ գլխ.ճարտ. Ա. Հակոբյան<br>ճարտարապետ Կ.Արզախյան<br>ճարտարապետ Մ.Լիբրաջյան | <br>         | .. ՅՅԵՃԱ ԱՐՄԵՆԻԱ. ԲՆԱԿԱՆ ԶԱՄԱՆԻՐԻ ՆԱԽԱԳԻԾ<br>ՀԱՏԱԿ ԳՆՈՐԴԱՆՈՒՄ, ՊԱՅՄԱՆԱԿԱՆ ՎԱՐՉԱՎԱՆ ԵՏՅԱՆ,<br>ԿՐՈՂԻ ԿՈՆՍՏՐՈՒՄ Է 2/18<br>ՊԱՏՇԳԱՄԲ, ՊԱՏՇԳԱՄԲ, ՍԱՐԳ |
|  | ՀԱՐԿԻ ՀԱՏԱԿԱԳԻԾ /ՆԻՇ. 82.500 /<br>Մ: 1/100 ՄԱՍՆԱՇԵՆՔ Բ/                          | փՈՒԼ<br>ՆԱԽ. | ԹԵՐԹ<br>ՃԱՄ. 32   |



| Ա/Գ  | Սենյակի նկարագրություն | Մակերես /Ձմ/   |
|--|------------------------|----------------|
| <b>Բնակարան 193</b>                              |                        |                |
| 1  | Միջանցք                | 11.63          |
| 2  | Սանհանգույն            | 4.11           |
| 3  | Ննջարան                | 15.1           |
| 4  | Գնորդանենյակ           | 21.80          |
| 5  | Խոհանոց                | 8.16           |
| 6  | Պատշգամբ               | 3.25           |
| <b>ԸՆԴՀԱՆՈՒՐ</b>                                 |                        | <b>66.22</b>   |
| <b>Բնակարան 194</b>                              |                        |                |
| 1  | Միջանցք                | 9.35           |
| 2  | Սանհանգույն            | 2.45           |
| 3  | Սանհանգույն            | 4.15           |
| 4  | Ննջարան                | 18.2           |
| 5  | Գնորդանենյակ           | 18.5           |
| 6  | Խոհանոց                | 6.85           |
| 7  | Պատշգամբ               | 6              |
| <b>ԸՆԴՀԱՆՈՒՐ</b>                                 |                        | <b>67.27</b>   |
| <b>Բնակարան 195</b>                              |                        |                |
| 1  | Միջանցք                | 11.70          |
| 2  | Սանհանգույն            | 4.25           |
| 3  | Ննջարան                | 15.15          |
| 4  | Գնորդանենյակ           | 21.80          |
| 5  | Խոհանոց                | 8.30           |
| 6  | Պատշգամբ               | 3.25           |
| <b>ԸՆԴՀԱՆՈՒՐ</b>                                 |                        | <b>66.87</b>   |
| <b>Բնակարան 196</b>                              |                        |                |
| 1  | Միջանցք                | 9.48           |
| 2  | Սանհանգույն            | 4.12           |
| 3  | Ննջարան                | 11.85          |
| 4  | Գնորդանենյակ           | 19.50          |
| 5  | Խոհանոց                | 5.28           |
| 6  | Պատշգամբ               | 2.00           |
| <b>ԸՆԴՀԱՆՈՒՐ</b>                                 |                        | <b>53.94</b>   |
| <b>Բնակարան 197</b>                              |                        |                |
| 1  | Միջանցք                | 11.63          |
| 2  | Սանհանգույն            | 4.11           |
| 3  | Ննջարան                | 15.10          |
| 4  | Գնորդանենյակ           | 21.80          |
| 5  | Խոհանոց                | 8.16           |
| 6  | Պատշգամբ               | 3.25           |
| <b>ԸՆԴՀԱՆՈՒՐ</b>                                 |                        | <b>66.22</b>   |
| <b>Բնակարան 198</b>                              |                        |                |
| 1  | Միջանցք                | 9.35           |
| 2  | Սանհանգույն            | 4.15           |
| 3  | Սանհանգույն            | 2.45           |
| 4  | Ննջարան                | 18.20          |
| 5  | Գնորդանենյակ           | 18.50          |
| 6  | Խոհանոց                | 6.85           |
| 7  | Պատշգամբ               | 6.0            |
| <b>ԸՆԴՀԱՆՈՒՐ</b>                                 |                        | <b>67.24</b>   |
| <b>Բնակարան 199</b>                              |                        |                |
| 1  | Միջանցք                | 11.45          |
| 2  | Սանհանգույն            | 4.25           |
| 3  | Ննջարան                | 15.15          |
| 4  | Գնորդանենյակ           | 21.80          |
| 5  | Խոհանոց                | 8.30           |
| 6  | Պատշգամբ               | 3.25           |
| <b>ԸՆԴՀԱՆՈՒՐ</b>                                 |                        | <b>66.87</b>   |
| <b>Բնակարան 200</b>                              |                        |                |
| 1  | Միջանցք                | 9.48           |
| 2  | Սանհանգույն            | 4.12           |
| 3  | Ննջարան                | 11.85          |
| 4  | Գնորդանենյակ           | 19.50          |
| 5  | Խոհանոց                | 7.35           |
| <b>ԸՆԴՀԱՆՈՒՐ</b>                                 |                        | <b>54.91</b>   |
| <b>ԳՆՈՐԴԱՆԵՆՅԱԿԻ ԸՆԴՀԱՆՈՒՐ ՄԱԿԵՐԵՍԸ</b>          |                        | <b>509.54</b>  |
| <b>ԸՆԴՀԱՆՈՒՐ ՕԳՏԱԳՈՐԾՄԱՆ ՏԱՐԱԾՔՆԵՐ</b>           |                        |                |
| A  | ԱՍՏԻՃԱՆԱԿԱՆԱԿ ԳԻ ՏԻՊԻ  | 13.25x2        |
| B  | ՊԱՏՇԳԱՄԲ               | 3.6x2          |
| C  | ՄԻՋԱՆՑՔ                | 5.69x2         |
| D  | ՄԻՋԱՆՑՔ                | 71.21          |
| E  | ՎԵՐԵԼԱԿԻ ՍԱՐԳ          | 11.00          |
| <b>ԸՆԴՀԱՆՈՒՐ</b>                                 |                        | <b>121.6</b>   |
| <b>ԳՐԱԿԻ ՄԱԿԵՐԵՍ ԳՆՈՐԴԱՆՅԱԿԻ ԱՐՏԱՔԻՆ ՊԱՏԵՐՈՎ</b> |                        | <b>747,520</b> |

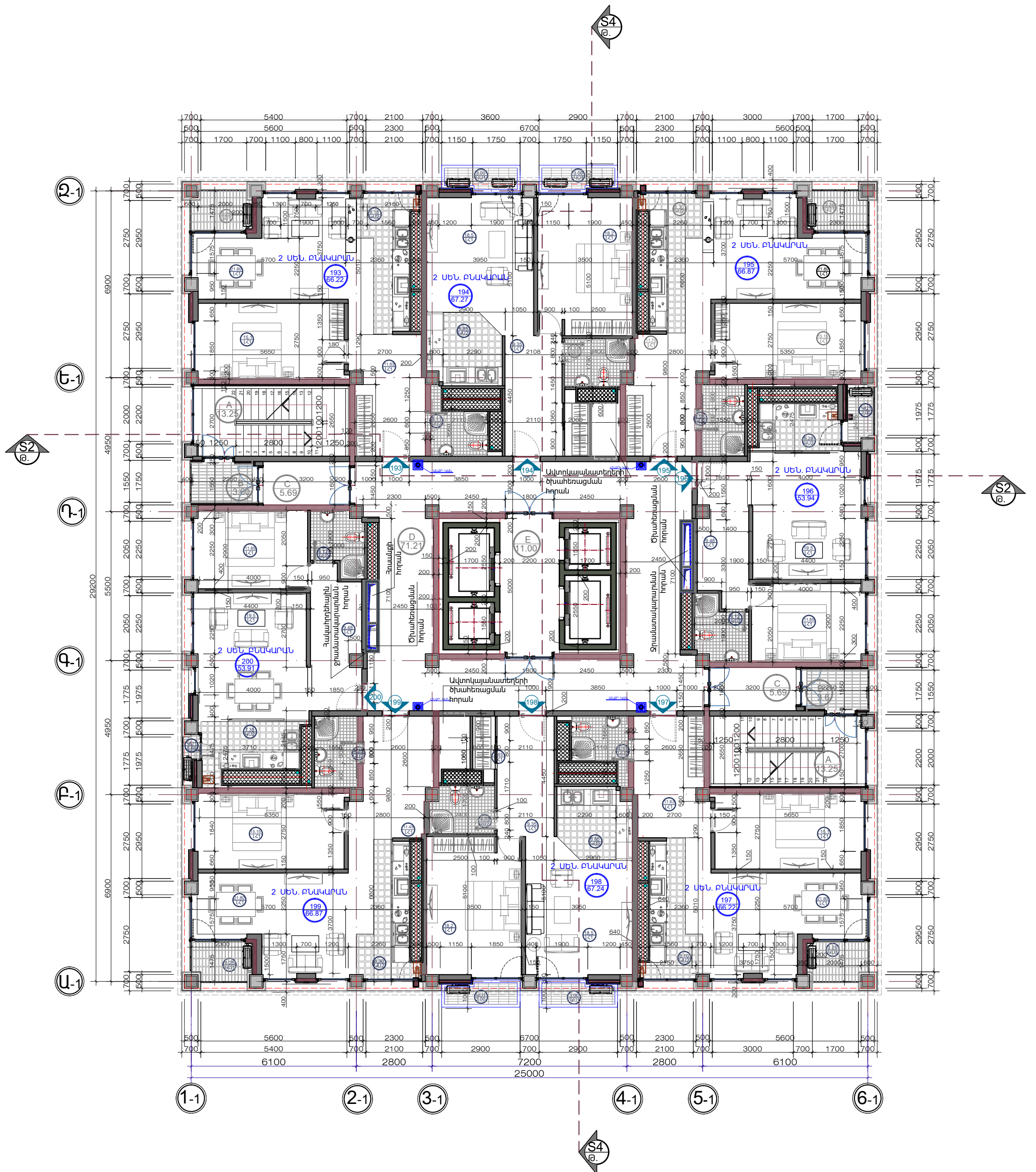

ՀԱՐԿԻ ՀԱՏԱԿԱԳԻԾ /ՆԻՇ. 85.800 / Մ: 1/100  
/ՄԱՍՆԱՇԵՆՔ Ը/

- ՇԱՆՈՒՅՈՒՄ**
- 1.0.000 ընդհանուր է ՊԱՅՄԱՆԱԿԱՆ ԱՈՒՑԻՆ ՀԱՐԿԻ ՀԱՏԱԿԻ ՆԻՇՈՎ
  - 2.ԱՈՒՑՔՆԵՐԸ ԸՆԴՀԱՆՈՒՐ Է ՊԱՅՄԱՆԱԿԱՆ ԿՐՈՂ ԿՈՆՏՐՈՒԿՑԻ ԱՆԵՐԻ ԱՈՒՑՔՆԵՐՈՎ
  - 3.ՏԱՐԱԾՔԻ ՈՐԿԱԳՐՄԱՆ ՀԱՏԱԿԱԳՐՄԱՆ ԶՓԵՐԸ ՎԵՐՏԻՎԱԿԱՆ ՆԻՇԵՐԸ ԶՇՏԵԼ ՏԵՂՈՒՄ ԸՆԻ. ԱՇԽԱՏԱՆՔ. ԻՐԱՎԱՆՑՄԱՆ ԸՆԹԱՑՔՈՒՄ



| Ա/Գ                                    | Սենյակի նկարագրություն       | Մակերես /Քմ/ |
|--|------------------------------|--------------|
| <b>Բնակարան 201</b>                    |                              |              |
| 1                                      | Միջնակց                      | 11.63        |
| 2                                      | Սենյակահոսանք                | 4.11         |
| 3                                      | Ննջարան                      | 15.1         |
| 4                                      | Գնորդանենյակ                 | 21.80        |
| 5                                      | Խոհանոց                      | 8.16         |
| 6                                      | Պատշգամբ                     | 3.25         |
| ԸՆԴՀԱՆՈՒՐ                              |                              | 66.22        |
| <b>Բնակարան 202</b>                    |                              |              |
| 1                                      | Միջնակց                      | 9.35         |
| 2                                      | Խոհանոց                      | 2.45         |
| 3                                      | Սենյակահոսանք                | 4.15         |
| 4                                      | Ննջարան                      | 18.2         |
| 5                                      | Գնորդանենյակ                 | 18.5         |
| 6                                      | Խոհանոց                      | 6.85         |
| 7                                      | Պատշգամբ                     | 6            |
| ԸՆԴՀԱՆՈՒՐ                              |                              | 67.27        |
| <b>Բնակարան 203</b>                    |                              |              |
| 1                                      | Միջնակց                      | 11.70        |
| 2                                      | Սենյակահոսանք                | 4.25         |
| 3                                      | Ննջարան                      | 15.15        |
| 4                                      | Գնորդանենյակ                 | 21.80        |
| 5                                      | Խոհանոց                      | 8.30         |
| 6                                      | Պատշգամբ                     | 3.25         |
| ԸՆԴՀԱՆՈՒՐ                              |                              | 66.87        |
| <b>Բնակարան 204</b>                    |                              |              |
| 1                                      | Միջնակց                      | 9.48         |
| 2                                      | Սենյակահոսանք                | 4.12         |
| 3                                      | Ննջարան                      | 11.85        |
| 4                                      | Գնորդանենյակ                 | 19.50        |
| 5                                      | Խոհանոց                      | 5.28         |
| 6                                      | Պատշգամբ                     | 2.00         |
| ԸՆԴՀԱՆՈՒՐ                              |                              | 53.94        |
| <b>Բնակարան 205</b>                    |                              |              |
| 1                                      | Միջնակց                      | 11.63        |
| 2                                      | Սենյակահոսանք                | 4.11         |
| 3                                      | Ննջարան                      | 15.10        |
| 4                                      | Գնորդանենյակ                 | 21.80        |
| 5                                      | Խոհանոց                      | 8.16         |
| 6                                      | Պատշգամբ                     | 3.25         |
| ԸՆԴՀԱՆՈՒՐ                              |                              | 66.22        |
| <b>Բնակարան 206</b>                    |                              |              |
| 1                                      | Միջնակց                      | 9.35         |
| 2                                      | Սենյակահոսանք                | 4.15         |
| 3                                      | Խոհանոց                      | 2.45         |
| 4                                      | Ննջարան                      | 18.20        |
| 5                                      | Գնորդանենյակ                 | 18.50        |
| 6                                      | Խոհանոց                      | 6.85         |
| 7                                      | Պատշգամբ                     | 6.0          |
| ԸՆԴՀԱՆՈՒՐ                              |                              | 67.24        |
| <b>Բնակարան 207</b>                    |                              |              |
| 1                                      | Միջնակց                      | 11.45        |
| 2                                      | Սենյակահոսանք                | 4.25         |
| 3                                      | Ննջարան                      | 15.15        |
| 4                                      | Գնորդանենյակ                 | 21.80        |
| 5                                      | Խոհանոց                      | 8.30         |
| 6                                      | Պատշգամբ                     | 3.25         |
| ԸՆԴՀԱՆՈՒՐ                              |                              | 66.87        |
| <b>Բնակարան 208</b>                    |                              |              |
| 1                                      | Միջնակց                      | 9.48         |
| 2                                      | Սենյակահոսանք                | 4.12         |
| 3                                      | Ննջարան                      | 11.85        |
| 4                                      | Գնորդանենյակ                 | 19.50        |
| 5                                      | Խոհանոց                      | 7.35         |
| ԸՆԴՀԱՆՈՒՐ                              |                              | 54.91        |
| ԳՆՈՐԴԱՆԵՆՅԱԿԻ ԸՆԴՀԱՆՈՒՐ ՄԱԿԵՐԵՍԸ       |                              | 509.54       |
| <b>ԸՆԴՀԱՆՈՒՐ ՕԳՏԱԳՈՐԾՄԱՆ ՏԱՐԱԾՔՆԵՐ</b> |                              |              |
| A                                      | ԱՍՏԻՃԱՆԱԿԱՆԱԿԱՆ ԳՆՈՐԴԱՆԵՆՅԱԿ | 13.25x2      |
| B                                      | ՊԱՏՇԳԱՄԲ                     | 3.6x2        |
| C                                      | ՄԻՋՆԱԿՑ                      | 5.69x2       |
| D                                      | ՄԻՋՆԱԿՑ                      | 71.21        |
| E                                      | ՎԵՐԵԼԱԿԻ ՍԱՐԳ                | 11.00        |
| ԸՆԴՀԱՆՈՒՐ                              |                              | 121.6        |
| ԳՐԱԿԻ ՄԱԿԵՐԵՍԸ ԳՆՈՐԴԱՆԵՆՅԱԿԻ ՄԱՍԻՆՈՒՄԸ |                              | 747,520      |

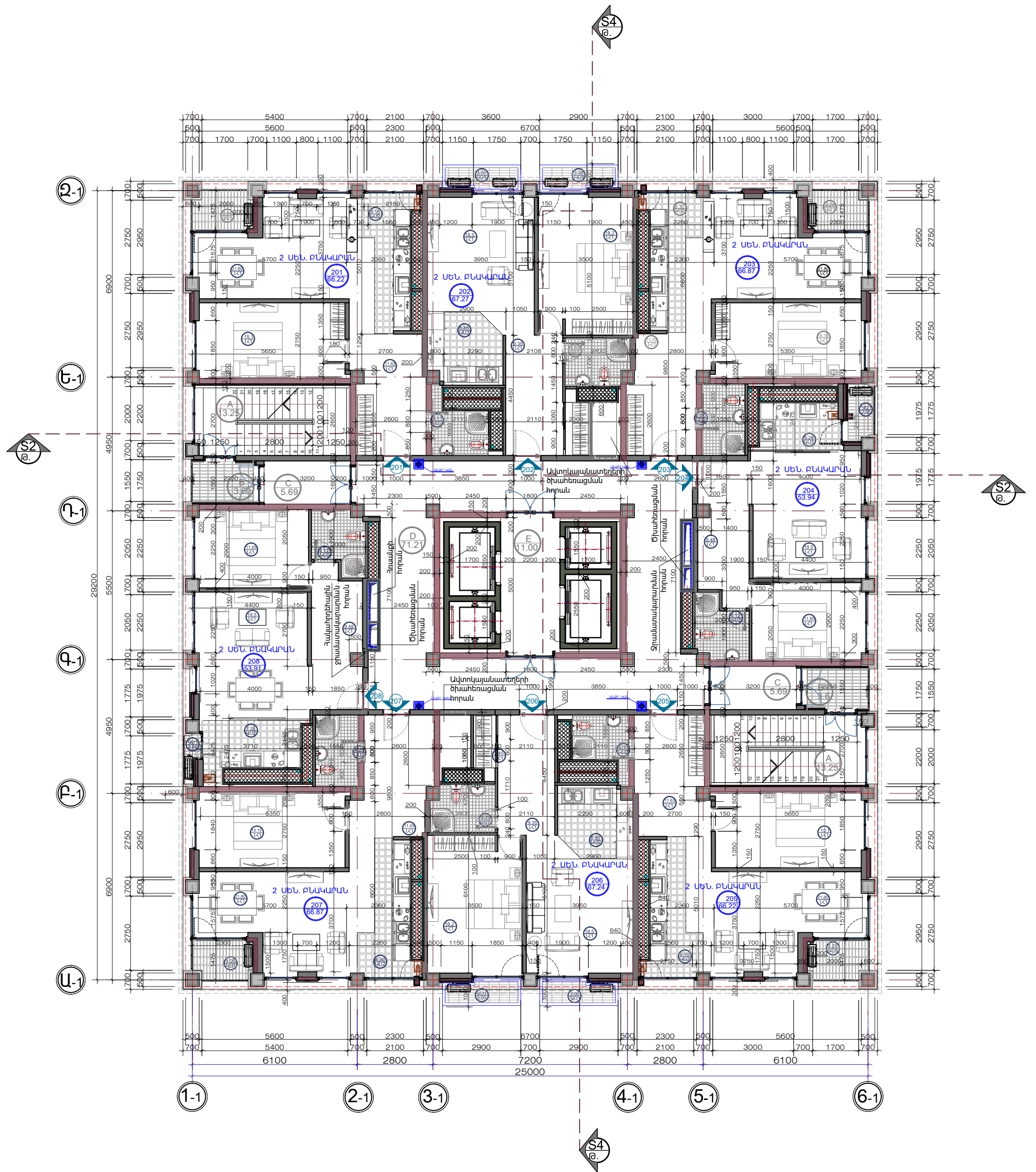

ՀԱՐԿԻ ՀԱՏԱԿԱԳԻԾ /ՆԻՇ. 89.100 / Մ: 1/100  
/ՄԱՍՆԱՇԵՆՔ Բ/

- ՇԱՆՈՒՅՈՒՄ**
- 1.0.000 ԸՆԴՈՒՆՎԱԾ Է ՊԱՅՄԱՆԱԿԱՆ ԱՌԱՋԻՆ ՀԱՐԿԻ ՀԱՏԱԿԻ ՆԻՇՈՎ
  - 2.ԱՌԱՅՔՆԵՐԸ ԸՆԴՈՒՆՎԱԾ Է ՊԱՅՄԱՆԱԿԱՆ ԿՐՈՂ ԿՈՆՍՏՐՈՒԿՑԻ ԱՆԵՐԻ ԱՌԱՅՔՆԵՐՈՎ
  - 3.ՏԱՐԱԾՔԻ ՈՒՐԿԱԳԾՄԱՅԻՆ ՀԱՏԱԿԱԳԾՄԱՅԻՆ ՉԱՓԵՐԸ ՎԵՐՏԻՎԱԿԱՆ ՆԻՇԵՐԸ ԶԵՏԵԼ ՏԵՂՈՒՄ ԸՆԻ. ԱՇԽԱՏԱՆՔ. ԻՐԱՎԱՆՑՄԱՆ ԸՆԹԱՑՔՈՒՄ



| Ս/Գ                                     | Սենյակի նվազագույնը    | Սկզբնական / Քմ |
|---|------------------------|----------------|
| <b>Բնակարան 209</b>                     |                        |                |
| 1                                       | Միջնակց                | 11.63          |
| 2                                       | Սանդղակահարկ           | 4.11           |
| 3                                       | Ննջարան                | 15.1           |
| 4                                       | Գնորդանենյակ           | 21.80          |
| 5                                       | Խորանարհ               | 8.16           |
| 6                                       | Պատշգամբ               | 3.25           |
| ԸՆԴՀԱՆՈՒՐ                               |                        | 66.22          |
| <b>Բնակարան 210</b>                     |                        |                |
| 1                                       | Միջնակց                | 9.35           |
| 2                                       | Խորանարհ               | 2.45           |
| 3                                       | Սանդղակահարկ           | 4.15           |
| 4                                       | Ննջարան                | 18.2           |
| 5                                       | Գնորդանենյակ           | 18.5           |
| 6                                       | Խորանարհ               | 6.85           |
| 7                                       | Պատշգամբ               | 6              |
| ԸՆԴՀԱՆՈՒՐ                               |                        | 67.27          |
| <b>Բնակարան 211</b>                     |                        |                |
| 1                                       | Միջնակց                | 11.70          |
| 2                                       | Սանդղակահարկ           | 4.25           |
| 3                                       | Ննջարան                | 15.15          |
| 4                                       | Գնորդանենյակ           | 21.80          |
| 5                                       | Խորանարհ               | 8.30           |
| 6                                       | Պատշգամբ               | 3.25           |
| ԸՆԴՀԱՆՈՒՐ                               |                        | 66.87          |
| <b>Բնակարան 212</b>                     |                        |                |
| 1                                       | Միջնակց                | 9.48           |
| 2                                       | Սանդղակահարկ           | 4.12           |
| 3                                       | Ննջարան                | 11.85          |
| 4                                       | Գնորդանենյակ           | 19.50          |
| 5                                       | Խորանարհ               | 5.28           |
| 6                                       | Պատշգամբ               | 2.00           |
| ԸՆԴՀԱՆՈՒՐ                               |                        | 53.85          |
| <b>Բնակարան 213</b>                     |                        |                |
| 1                                       | Միջնակց                | 11.14          |
| 2                                       | Միջնակց                | 9.00           |
| 3                                       | Սանդղակահարկ           | 4.11           |
| 4                                       | Սանդղակահարկ           | 4.15           |
| 5                                       | Ննջարան                | 19.35          |
| 6                                       | Ննջարան                | 17.85          |
| 7                                       | Խորանարհ               | 7.80           |
| 8                                       | Գնորդանենյակ           | 26.72          |
| 9                                       | Խորանարհ               | 10.60          |
| 10                                      | Պատշգամբ               | 3.25           |
| 11                                      | Պատշգամբ               | 11.70          |
| ԸՆԴՀԱՆՈՒՐ                               |                        | 137.83         |
| <b>Բնակարան 214</b>                     |                        |                |
| 1                                       | Միջնակց                | 11.45          |
| 2                                       | Միջնակց                | 22.95          |
| 3                                       | Սանդղակահարկ           | 2.40           |
| 4                                       | Սանդղակահարկ           | 4.12           |
| 5                                       | Ննջարան                | 15.51          |
| 6                                       | Ննջարան                | 10.80          |
| 7                                       | Ննջարան                | 11.20          |
| 8                                       | Գնորդանենյակ           | 26.72          |
| 9                                       | Խորանարհ               | 8.30           |
| 10                                      | Պատշգամբ               | 11.70          |
| ԸՆԴՀԱՆՈՒՐ                               |                        | 137.83         |
| ԳՈՐԿԻ ԲՆԱԿԱՐԱՆՆԵՐԻ ԸՆԴՀԱՆՈՒՐ ՍԱԿԵՐԵՆԸ   |                        | 509.54         |
| <b>ԸՆԴՀԱՆՈՒՐ ՕՉՏԱՊՈՐՇՄԱՆ ՏԱՐԱԾՔՆԵՐ</b>  |                        |                |
| A                                       | ԱՍՏԻՃԱՆԱԿԱՆ ՊԿ ԶԻ ՏԻՊԻ | 13.25x2        |
| B                                       | ՊԱՏՇԳԱՄԲ               | 3.6x2          |
| C                                       | ՄԻՋՆԱԿՑ                | 5.69x2         |
| D                                       | ՄԻՋՆԱԿՑ                | 71.21          |
| E                                       | ՎԵՐԵՆԱԿԻ ՍԱՐԳ          | 11.00          |
| ԸՆԴՀԱՆՈՒՐ                               |                        | 121.6          |
| ԳՈՐԿԻ ՍԱԿԵՐԵՆԸ ԳՆՇԱԾՈՒՄ ԱՆՍՏՄԵՆ ՊԱՏԵՐԻՆ |                        | 747.520        |

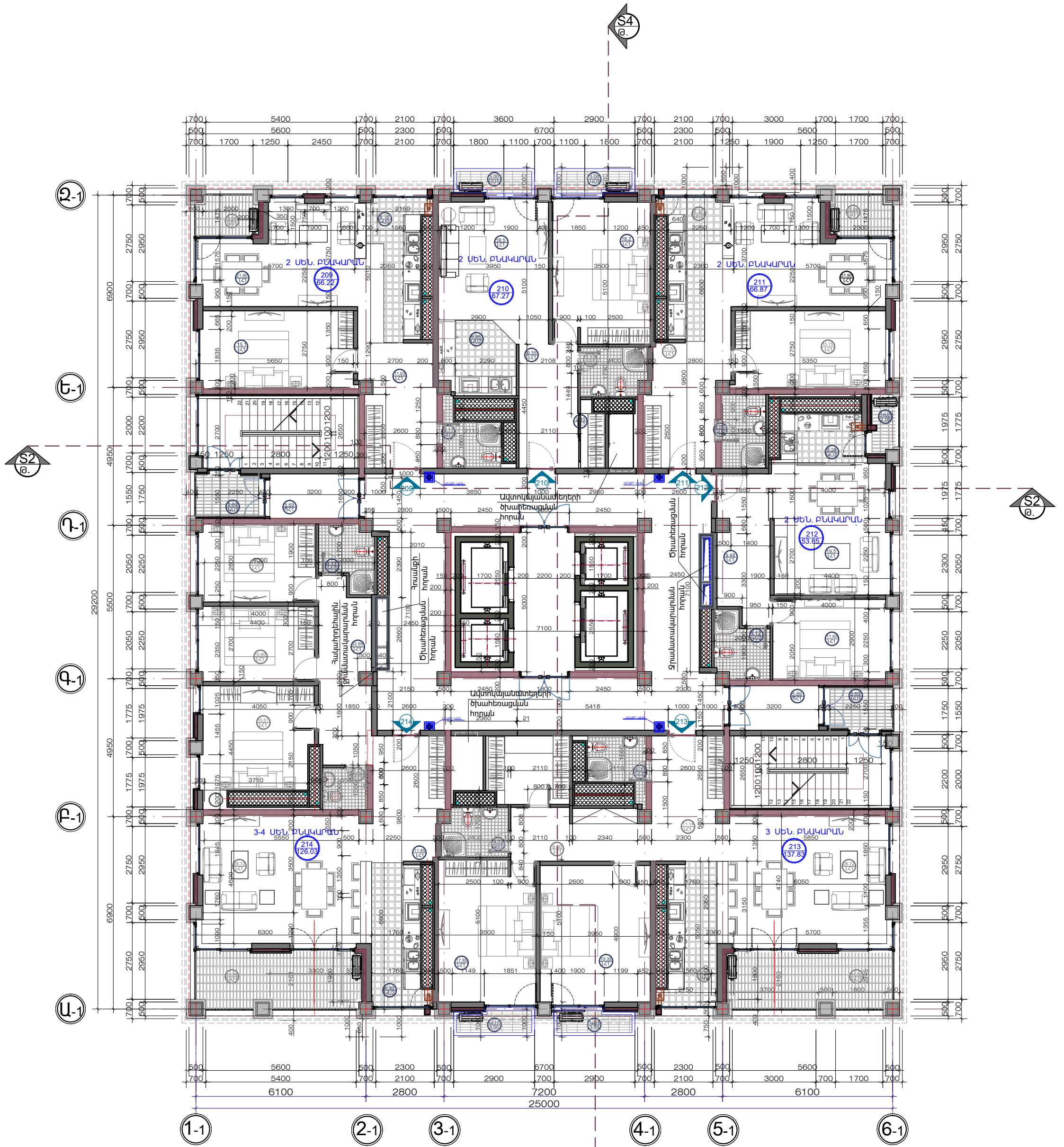

ՀԱՐԿԻ ՀՏԱԿԱԳԻԾ /ՆԻՇ. 92.400 / Մ: 1/125  
/ՄԱՍՆԱՇԵՆՔ Ը/

- ԾԱՆՈԹՈՒՄ**
- 1.0.000 ընդունված է ՊԱՅՄԱՆԱԿԱՆ ԱՌԱՅԻՆ ՀԱՐԿԻ ՀՏԱԿԻ ՆԻՇՈՎ
  2. ԱՌԱՅՑՔՆԵՐԸ ԸՆԴՈՒՆՎԱԾ Է ՊԱՅՄԱՆԱԿԱՆ ԿՈՂՂ ԿՈՆՍՏՐՈՒԿՑԻԱՆԵՐԻ ԱՌԱՅՑՔՆԵՐՈՎ
  3. ՏԱՐԱԾՔԻ ՈՒՐԿԱԳՇՄԱՆ ՀԱՏԱԿԱԳՇՄԱՆ ԶՓԵՐԸ ՎԵՐՏԻՎԱԿ ՆԻՇԵՐԸ ԶՇՏԵԼ ՏԵՂՈՒՄ ԾԻՆ. ԱՇՆԱՏԱՆՔ. ԻՐԱԿԱՆԱՑՄԱՆ ԸՆԹԱՑՔՈՒՄ



| Ս/Գ                                    | Սենյակի նվազագույնը     | Սկզբնական /ԲՄ/ |
|--|-------------------------|----------------|
| <b>Բնակարան 215</b>                    |                         |                |
| 1                                      | Միջանցք                 | 11.63          |
| 2                                      | Սանդղակահարկ            | 4.11           |
| 3                                      | Ննջարան                 | 15.1           |
| 4                                      | Գնորդանենյակ            | 21.80          |
| 5                                      | Խորանարհ                | 8.16           |
| 6                                      | Պատշգամբ                | 3.25           |
| ԸՆԴՀԱՆՈՒՐ                              |                         | 66.22          |
| <b>Բնակարան 216</b>                    |                         |                |
| 1                                      | Միջանցք                 | 9.35           |
| 2                                      | Խորանարհ                | 2.45           |
| 3                                      | Սանդղակահարկ            | 4.15           |
| 4                                      | Ննջարան                 | 18.2           |
| 5                                      | Գնորդանենյակ            | 18.5           |
| 6                                      | Խորանարհ                | 6.85           |
| 7                                      | Պատշգամբ                | 6              |
| ԸՆԴՀԱՆՈՒՐ                              |                         | 67.27          |
| <b>Բնակարան 217</b>                    |                         |                |
| 1                                      | Միջանցք                 | 11.70          |
| 2                                      | Սանդղակահարկ            | 4.25           |
| 3                                      | Ննջարան                 | 15.15          |
| 4                                      | Գնորդանենյակ            | 21.80          |
| 5                                      | Խորանարհ                | 8.30           |
| 6                                      | Պատշգամբ                | 3.25           |
| ԸՆԴՀԱՆՈՒՐ                              |                         | 66.87          |
| <b>Բնակարան 218</b>                    |                         |                |
| 1                                      | Միջանցք                 | 9.48           |
| 2                                      | Սանդղակահարկ            | 4.12           |
| 3                                      | Ննջարան                 | 11.85          |
| 4                                      | Գնորդանենյակ            | 19.50          |
| 5                                      | Խորանարհ                | 5.28           |
| 6                                      | Պատշգամբ                | 2.00           |
| ԸՆԴՀԱՆՈՒՐ                              |                         | 53.85          |
| <b>Բնակարան 219</b>                    |                         |                |
| 1                                      | Միջանցք                 | 11.14          |
| 2                                      | Միջանցք                 | 9.00           |
| 3                                      | Սանդղակահարկ            | 4.11           |
| 4                                      | Սանդղակահարկ            | 4.15           |
| 5                                      | Ննջարան                 | 19.35          |
| 6                                      | Ննջարան                 | 17.85          |
| 7                                      | Խորանարհ                | 7.80           |
| 8                                      | Գնորդանենյակ            | 26.72          |
| 9                                      | Խորանարհ                | 10.60          |
| 10                                     | Պատշգամբ                | 3.25           |
| 11                                     | Պատշգամբ                | 11.70          |
| ԸՆԴՀԱՆՈՒՐ                              |                         | 137.83         |
| <b>Բնակարան 220</b>                    |                         |                |
| 1                                      | Միջանցք                 | 11.45          |
| 2                                      | Միջանցք                 | 22.95          |
| 3                                      | Սանդղակահարկ            | 2.40           |
| 4                                      | Սանդղակահարկ            | 4.12           |
| 5                                      | Ննջարան                 | 15.51          |
| 6                                      | Ննջարան                 | 10.80          |
| 7                                      | Ննջարան                 | 11.20          |
| 8                                      | Գնորդանենյակ            | 26.72          |
| 9                                      | Խորանարհ                | 8.30           |
| 10                                     | Պատշգամբ                | 11.70          |
| ԸՆԴՀԱՆՈՒՐ                              |                         | 137.83         |
| ԳՈՐԿԻ ԲՆԱԿԱՐԱՆՆԵՐԻ ԸՆԴՀԱՆՈՒՐ ՍԱԿԵՐԵՆԸ  |                         | 509.54         |
| <b>ԸՆԴՀԱՆՈՒՐ ՕՉՏԱՊՈՐՇՄԱՆ ՏԱՐԱԾՔՆԵՐ</b> |                         |                |
| A                                      | ԱՍՏԻՃԱՆԱԿԱՆ ՊԿԿ ՉԻ ՏԻՊԻ | 13.25x2        |
| B                                      | ՊԱՏՇԳԱՄԲ                | 3.6x2          |
| C                                      | ՄԻՋԱՆՑՔ                 | 5.69x2         |
| D                                      | ՄԻՋԱՆՑՔ                 | 71.21          |
| E                                      | ՎԵՐԵՆԱԿԻ ՍԱՐԳ           | 11.00          |
| ԸՆԴՀԱՆՈՒՐ                              |                         | 121.6          |
| ԳՈՐԿԻ ՍԱԿԵՐԵՆԸ ԳՆՇՎԱԾ ԱՐՏԱՔԻՆ ՊԱՏԵՐԻՆ  |                         | 747.520        |

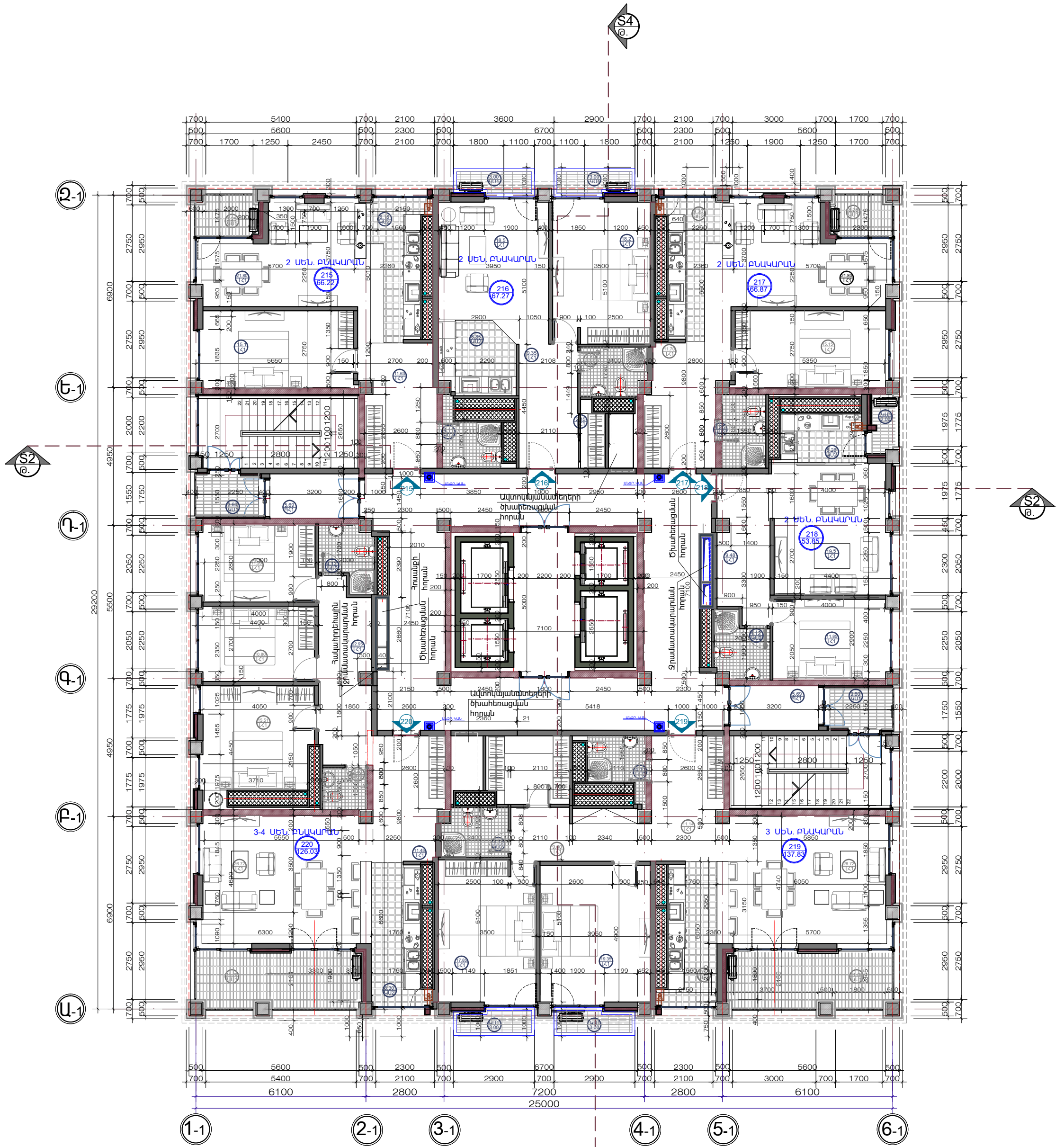

ՀԱՐԿԻ ՀՏԱԿԱԳԻԾ /Ն.Շ. 95.700 / Մ: 1/125  
/ՄԱՍՆԱՇԵՆՔ Ը/

**ԾԱՆՈԹՅՈՒՆ**  
 1.0.000 ըՆԴՈՒՆՎԱԾ Է ՊԱՅՄԱՆԱԿԱՆ ԱՌԱՅԻՆ ՀԱՐԿԻ ՀՏԱԿԻ ՆԻՇՈՎ  
 2.ԱՌԱՅՔՆԵՐԸ ԸՆԴՈՒՆՎԱԾ Է ՊԱՅՄԱՆԱԿԱՆ ԿՈՂՂ ԿՈՆՍՏՐՈՒԿՑԻԱՆԵՐԻ ԱՌԱՅՔՆԵՐԸ  
 3.ՏԱՐԱԾՔԻ ՈՒՐԿԱԳՇՄԱՆ ՀԱՏԱԿԱԳՇՄԱՆ ԶՓԵՐԸ ՎԵՐՏԻՎԱԿ ՆԻՇԵՐԸ ԶՇՏԵԼ ՏԵՂՈՒՄ ԾԻՆ. ԱՇՆԱՏԱՆՔ. ԻՐԱԿԱՆԱՑՄԱՆ ԸՆԹԱՑՔՈՒՄ



| Ս/Գ                                    | Սենյակի նվազագույնը    | Սկզբնական /ԲՄ/ |
|--|------------------------|----------------|
| <b>Բնակարան 221</b>                    |                        |                |
| 1                                      | Միջնակց                | 11.63          |
| 2                                      | Սանիտարահարկ           | 4.11           |
| 3                                      | Ննջարան                | 15.1           |
| 4                                      | Գնորդանենյակ           | 21.80          |
| 5                                      | Խորանարհ               | 8.16           |
| 6                                      | Պատշգամբ               | 3.25           |
| ԸՆԴՀԱՆՈՒՐ                              |                        | 66.22          |
| <b>Բնակարան 222</b>                    |                        |                |
| 1                                      | Միջնակց                | 9.35           |
| 2                                      | Խորանարհ               | 2.45           |
| 3                                      | Սանիտարահարկ           | 4.15           |
| 4                                      | Ննջարան                | 18.2           |
| 5                                      | Գնորդանենյակ           | 18.5           |
| 6                                      | Խորանարհ               | 6.85           |
| 7                                      | Պատշգամբ               | 6              |
| ԸՆԴՀԱՆՈՒՐ                              |                        | 67.27          |
| <b>Բնակարան 223</b>                    |                        |                |
| 1                                      | Միջնակց                | 11.70          |
| 2                                      | Սանիտարահարկ           | 4.25           |
| 3                                      | Ննջարան                | 15.15          |
| 4                                      | Գնորդանենյակ           | 21.80          |
| 5                                      | Խորանարհ               | 8.30           |
| 6                                      | Պատշգամբ               | 3.25           |
| ԸՆԴՀԱՆՈՒՐ                              |                        | 66.87          |
| <b>Բնակարան 224</b>                    |                        |                |
| 1                                      | Միջնակց                | 9.48           |
| 2                                      | Սանիտարահարկ           | 4.12           |
| 3                                      | Ննջարան                | 11.85          |
| 4                                      | Գնորդանենյակ           | 19.50          |
| 5                                      | Խորանարհ               | 5.28           |
| 6                                      | Պատշգամբ               | 2.00           |
| ԸՆԴՀԱՆՈՒՐ                              |                        | 53.85          |
| <b>Բնակարան 225</b>                    |                        |                |
| 1                                      | Միջնակց                | 11.14          |
| 2                                      | Միջնակց                | 9.00           |
| 3                                      | Սանիտարահարկ           | 4.11           |
| 4                                      | Սանիտարահարկ           | 4.15           |
| 5                                      | Ննջարան                | 19.35          |
| 6                                      | Ննջարան                | 17.85          |
| 7                                      | Խորանարհ               | 7.80           |
| 8                                      | Գնորդանենյակ           | 26.72          |
| 9                                      | Խորանարհ               | 10.60          |
| 10                                     | Պատշգամբ               | 3.25           |
| 11                                     | Պատշգամբ               | 11.70          |
| ԸՆԴՀԱՆՈՒՐ                              |                        | 137.83         |
| <b>Բնակարան 226</b>                    |                        |                |
| 1                                      | Միջնակց                | 11.45          |
| 2                                      | Միջնակց                | 22.95          |
| 3                                      | Սանիտարահարկ           | 2.40           |
| 4                                      | Սանիտարահարկ           | 4.12           |
| 5                                      | Ննջարան                | 15.51          |
| 6                                      | Ննջարան                | 10.80          |
| 7                                      | Ննջարան                | 11.20          |
| 8                                      | Գնորդանենյակ           | 26.72          |
| 9                                      | Խորանարհ               | 8.30           |
| 10                                     | Պատշգամբ               | 11.70          |
| ԸՆԴՀԱՆՈՒՐ                              |                        | 137.83         |
| ԳՈՐԿԻ ԲՆԱԿԱՐԱՆՆԵՐԻ ԸՆԴՀԱՆՈՒՐ ՍԱԿԵՐԵՆԸ  |                        | 509.54         |
| <b>ԸՆԴՀԱՆՈՒՐ ՕՉՏԱՊՈՐՇՄԱՆ ՏԱՐԱԾՔՆԵՐ</b> |                        |                |
| A                                      | ԱՍՏԻՃԱՆԱԿԱՆ ՊԿ ԳԻ ՏԻՊԻ | 13.25x2        |
| B                                      | ՊԱՏՇԳԱՄԲ               | 3.6x2          |
| C                                      | ՄԻՋՆԱԿՑ                | 5.69x2         |
| D                                      | ՄԻՋՆԱԿՑ                | 71.21          |
| E                                      | ՎԵՐԵՆԱԿԻ ՍԱՐԳ          | 11.00          |
| ԸՆԴՀԱՆՈՒՐ                              |                        | 121.6          |
| ԳՈՐԿԻ ՍԱԿԵՐԵՆԸ ԳՆՇՎԱԾ ԱՐՏԱՔԻՆ ՊԱՏԵՐԻՆ  |                        | 747.520        |

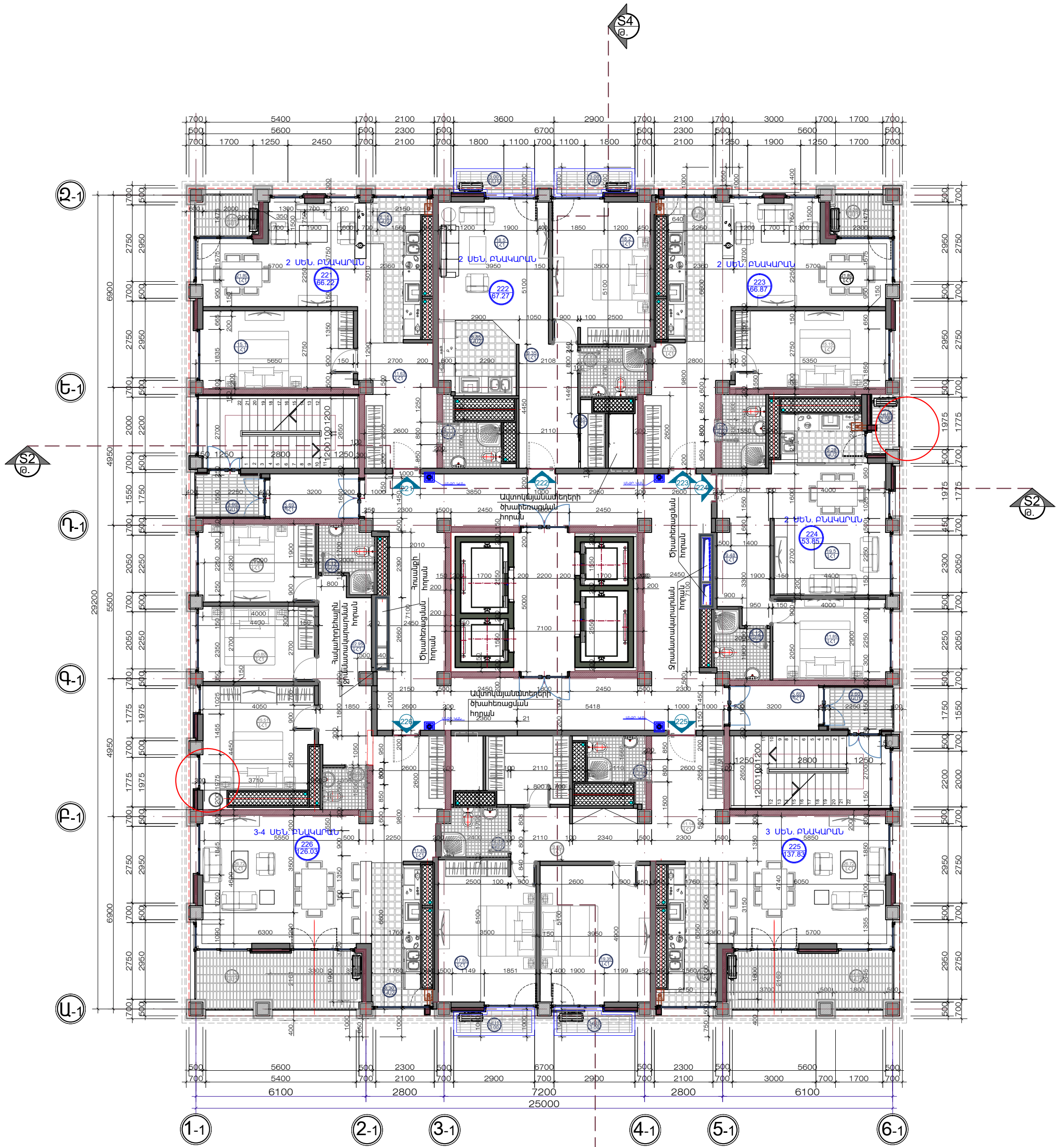

ՀԱՐԿԻ ՀՏԱԿԱԳԻԾ /Ն.Շ. 99.000 / Մ: 1/125 /ՄԱՍՆԱՇԵՆՔ Ը/

- ԾԱՆՈԹՈՒՄ**
- 1.0.000 ընդհանուր և զանազան ստանդարտներով համապատասխանող շինարարական նախագիծ
  2. Առանցքները ընդհանուր և զանազան ստանդարտներով համապատասխանող ստանդարտներով
  3. Տարածքի ուղղաձուգությունը համապատասխան է շինարարական նախագիծին և շինարարական նախագիծին համապատասխան է շինարարական նախագիծին



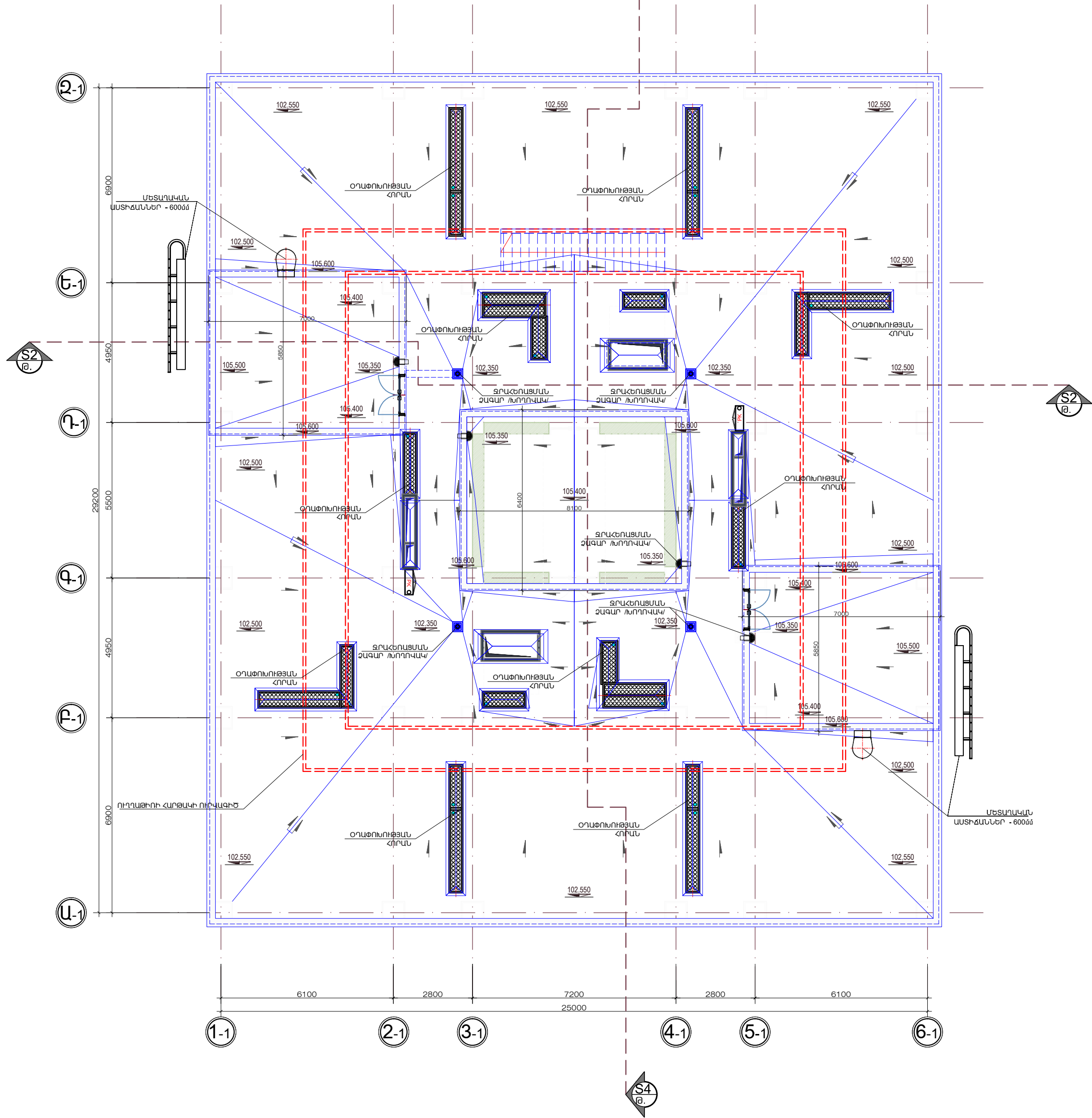
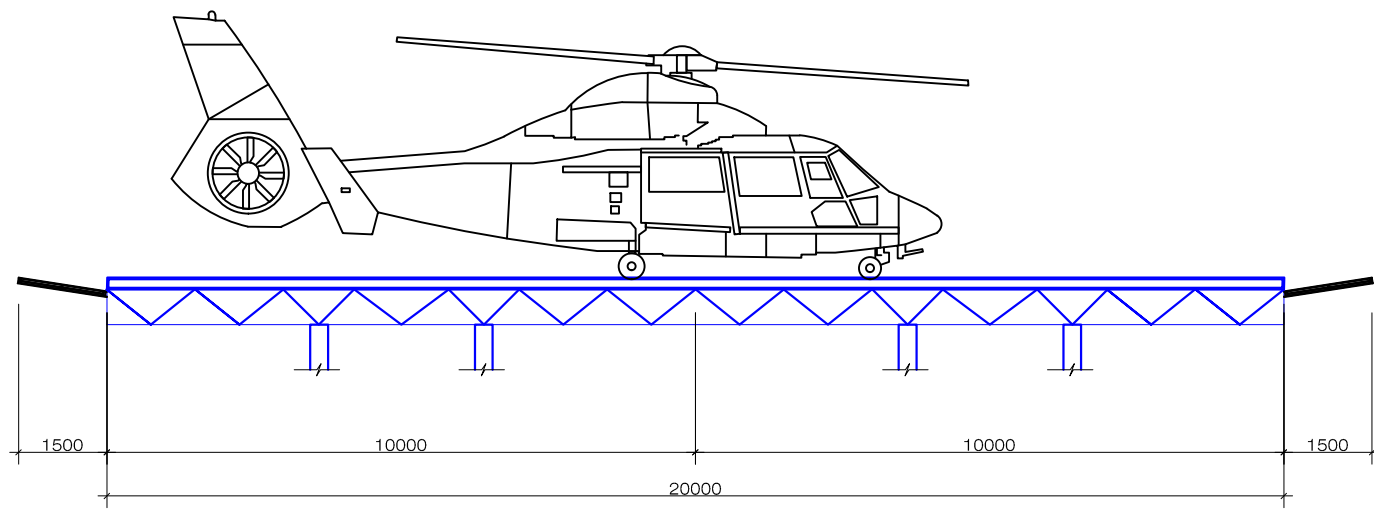

ՏԱՆԻՔԻ ՀԱՏԱԿԱԳԻԾ Մ: 1/125 ՄԱՍՆԱՇԵՆՔ C

- ԾԱՆՈՒՑՈՒՄ**
- 1.0.000 ԸՆԴՈՒՆՎԱԾ Է ՊԱՅՄԱՆԱԿԱՆ ԱՌԱՋԻՆ ՀԱՐԿԻ ՀԱՏԱԿԻ ՆԻՇՈՎ
  - 2.ԱՌԱՆՑՔՆԵՐԸ ԸՆԴՈՒՆՎԱԾ Է ՊԱՅՄԱՆԱԿԱՆ ԿՐՈՂ ԿՈՆՍՏՐՈՒԿՏԻԱՆԵՐԻ ԱՌԱՆՑՔՆԵՐՈՎ
  - 3.ՏԱՐԱԾՔԻ ՈՒՐԱԿԱԳՑԱՅԻՆ ՀԱՏԱԿԱԳՑԱՅԻՆ ԶԱԹԵՐԸ ԿԵՐՏԻԿԱԼ ՆԻՇԵՐԸ ԶԵՏԵԼ ՏԵՂՈՒՄ ԵՆ. ԱՇԽԱՏԱՆՔ. ԻՐԱԿԱՆԱՑՄԱՆ ԸՆԹԱՑՔՈՒՄ

|  |                                     |               |  |  |
|--|-------------------------------------|---------------|--|--|
|  | Նախագծի գլխ. Գործ.:                 | Ա. Հակոբյան   |  | .. ՅՅԵՃԱ ԱՐՄԵՆԻԱ. ԲՆԱԿԵԼԻ ԶԱՄԱՆԻՐԻ ՆԱԽԱԳԻԾ<br>ԶԱՏԵ Բ.ԵՐԵՎԱՆ, ՊԱՎՅԱՆԵՆ ԿԱՐԳՈՒՄ ԵՏՏԱՆ,<br>ԿՐԱՎՈՐԻ ԽՈՒՐՈՎ 2/218<br>ՊԱՏԱՐԱԿԱՆՈՒՄ ԴԱՏԱՎՈՐՈՒՄ, ՍՊԸ |
|  | Ճարտարապետ:                         | Կ. Աբգարյան   |  |  |
|  | Ճարտարապետ:                         | Մ. Միքայելյան |  | ՏԱՆԻՔԻ ՀԱՏԱԿԱԳԻԾ Մ: 1/125<br>ՄԱՍՆԱՇԵՆՔ C   |
|  | Մ. Արտիստիկ, ՍՊԸ տնօրեն Ա. Հակոբյան |               |  | ՓՈՒԼ<br>ՆԱԽ.   |
|  |                                     |               |  | ԹԵՐԹ<br>ՀՄ. - 38   |
|  |                                     |               |  | ԹԵՐԹԵՐ<br>46   |













ՃԱԿԱՏ ԸՍՏ 1-1 ԵՎ 6-1 ԱՌԱՆՑՔՆԵՐԻ Մ 1:350

|      |                                    |              |  |   |      |      |        |     |       |    |
|------|------------------------------------|--------------|--|---|------|------|--------|-----|-------|----|
|      | նախագծի ղյւն.ճարտ.                 | Ա. Հակոբյան  |  | .. ЗВЕЗДА АРМЕНИИ. ԲՆԱԿԵԼԻ ՀԱՍՏԱԼԻՐԻ ՆԱԽԱԳԻԾ<br>ՀԱՍՑԵ Ք.ԵՐԵՎԱՆ, ԴԱԿՔԱՇԵՆ ՎԱՐՉԱԿԱՆ ԵՐԱՆ,<br>ԵՂՎԱՐԴԻ ԽՈՒՐԿԻ 2.2/18<br>ԴԱՏԱԿՐԱՏՈՒ՝ ԴՆԱՇԻ ԲՈՍՊՊԱՆԻ, ՄՊԸ |      |      |        |     |       |    |
|      | ճարտարապետ                         | Կ.Արզարյան   |  |   |      |      |        |     |       |    |
|      | ճարտարապետ                         | Մ.Միրջալեյան |  | ՃԱԿԱՏ ԸՍՏ 1-1 ԵՎ 6-1ԱՌ. Մ 1:350   |      |      |        |     |       |    |
|      | „ԱՐԽԻՄՈԴՈՒԼ“ ՍՊԸ տնօրեն Ա.Հակոբյան |              |  | <table border="1"> <tr> <td>ՓՈՒԼ</td> <td>ԹԵՐԹ</td> <td>ԹԵՐԹԵՐ</td> </tr> <tr> <td>ՆԱԽ</td> <td>ՃԱ-41</td> <td>46</td> </tr> </table>               | ՓՈՒԼ | ԹԵՐԹ | ԹԵՐԹԵՐ | ՆԱԽ | ՃԱ-41 | 46 |
| ՓՈՒԼ | ԹԵՐԹ                               | ԹԵՐԹԵՐ       |  |   |      |      |        |     |       |    |
| ՆԱԽ  | ՃԱ-41                              | 46           |  |   |      |      |        |     |       |    |



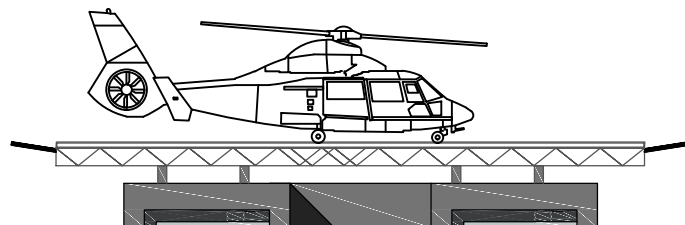

ԵՐԵՄԱՊԱՏՈՒՄ ԱԼՅՈՒՄԻՆԵ  
ԿՈՄՊԼԵՔՏԻ ՍԱԼԻԿԵՐՈՎ

ՕՂԱՓՈԽՎՈՂ ՃԱԿԱՏՆԵՐԻ  
ԵՐԵՄԱՊԱՏՄԱՆ ՀԱՄԱԿԱՐԳ

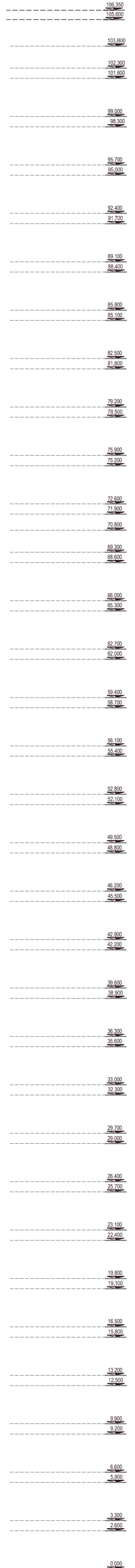
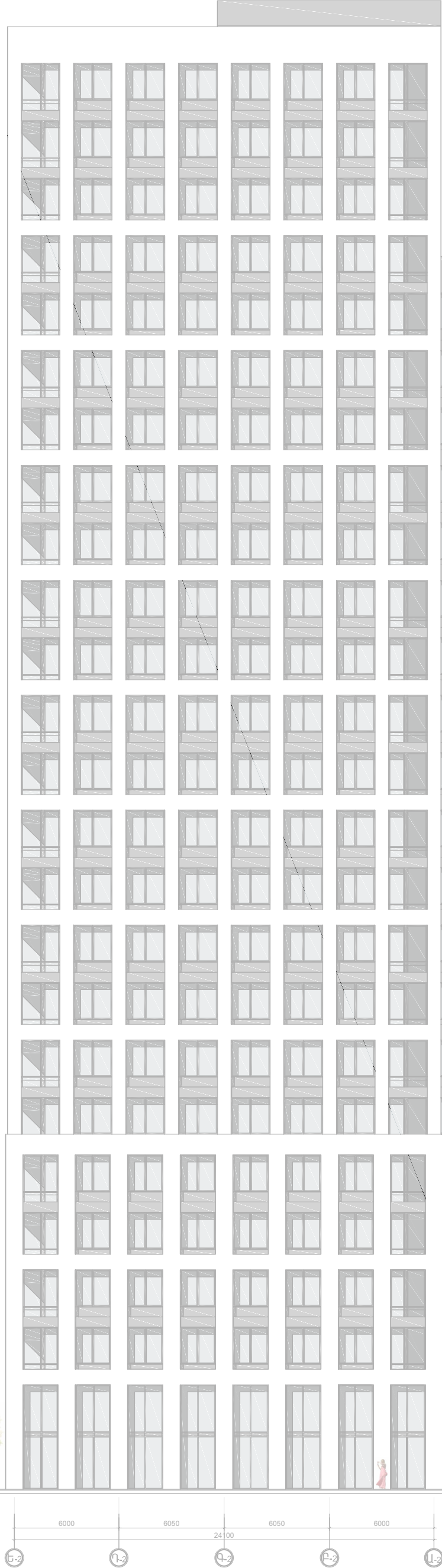
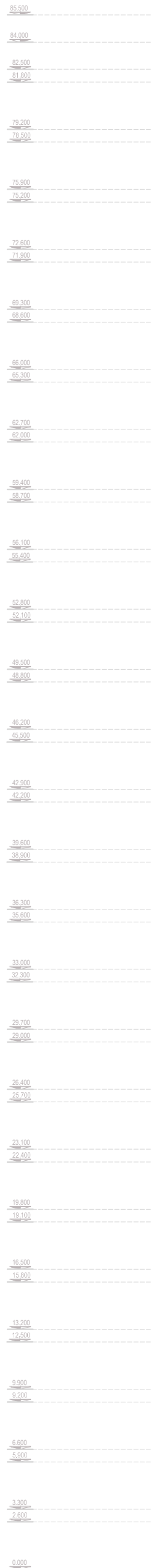

ՃԱԿԱՏ ԸՍՏ Զ-1 ԵՎ Ա-1 ԱՌԱՆՅՔՆԵՐԻ Մ 1:250

|  |                                      |  |  |                                  |              |                |
|--|--------------------------------------|--|--|----------------------------------|--------------|----------------|
|  | նախագծի ղլի.ճարտ. <i>Ա. Հակոբյան</i> |  | .. ՅՅԵՅԼԱ ԱՐՄԵՆԻՒՄ. ԲՆԱԿԵԼԻ ՀԱՄԱԼԻՐԻ ՆԱԽԱԳԻՄ<br>ՀԱՍՑԵՒՑ Բ. ԵՐԵՎԱՆ, ԴԱԿԹԱՇԵՆ ՎԱՐՉԱՎԱՆ ԵՐԱՍ,<br>ԵՂՎԱՐԻ ԽՆՈՒՐԻ Է. 2/18<br>ՊԱՏԿԻՐԱՏՈՒ ԽԵՏԻ ՔՈՆՍՊԱՆԻ, ՍՊԸ |                                  |              |                |
|  | ճարտարապետ <i>Կ. Աբգարյան</i>        |  |  | ՃԱԿԱՏ ԸՍՏ Զ-1 ԵՎ Ա-1 ԱՌ. Մ 1:250 | ՓՈՒՐ<br>ՆԱԽ. | ԹԵՐԹ<br>ՃՄ.-42 |
| ճարտարապետ <i>Ս. Միրայելյան</i>              |                                      |  |  |                                  |              |                |
| „ԱՐԽԻՄՈԴՅՈՒԼ,, ՍՊԸ <i>տնօրեն Ա. Հակոբյան</i> |                                      |  |  |                                  |              |                |



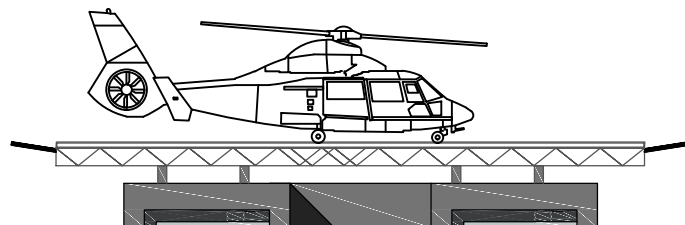

ԵՐԵՄԱՊԱՏՈՒՄ ԱԼՅՈՒՄԻՆԵ  
ԿՈՄՊԼԵՔՏԵ ՍԱԼԻԿԵՐՈՎ

ՕԴԱՓՈԽՎՈՂ ՃԱԿԱՏՆԵՐԻ  
ԵՐԵՄԱՊԱՏՄԱՆ ՀԱՄԱԿԱՐԳ

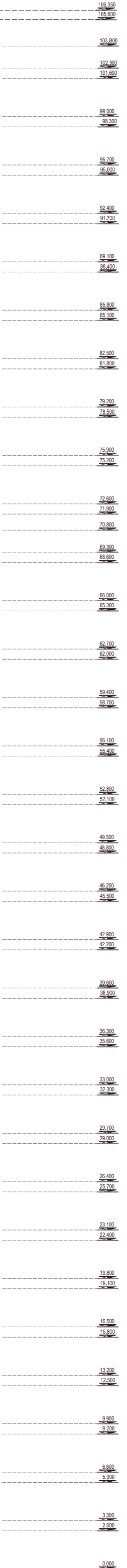
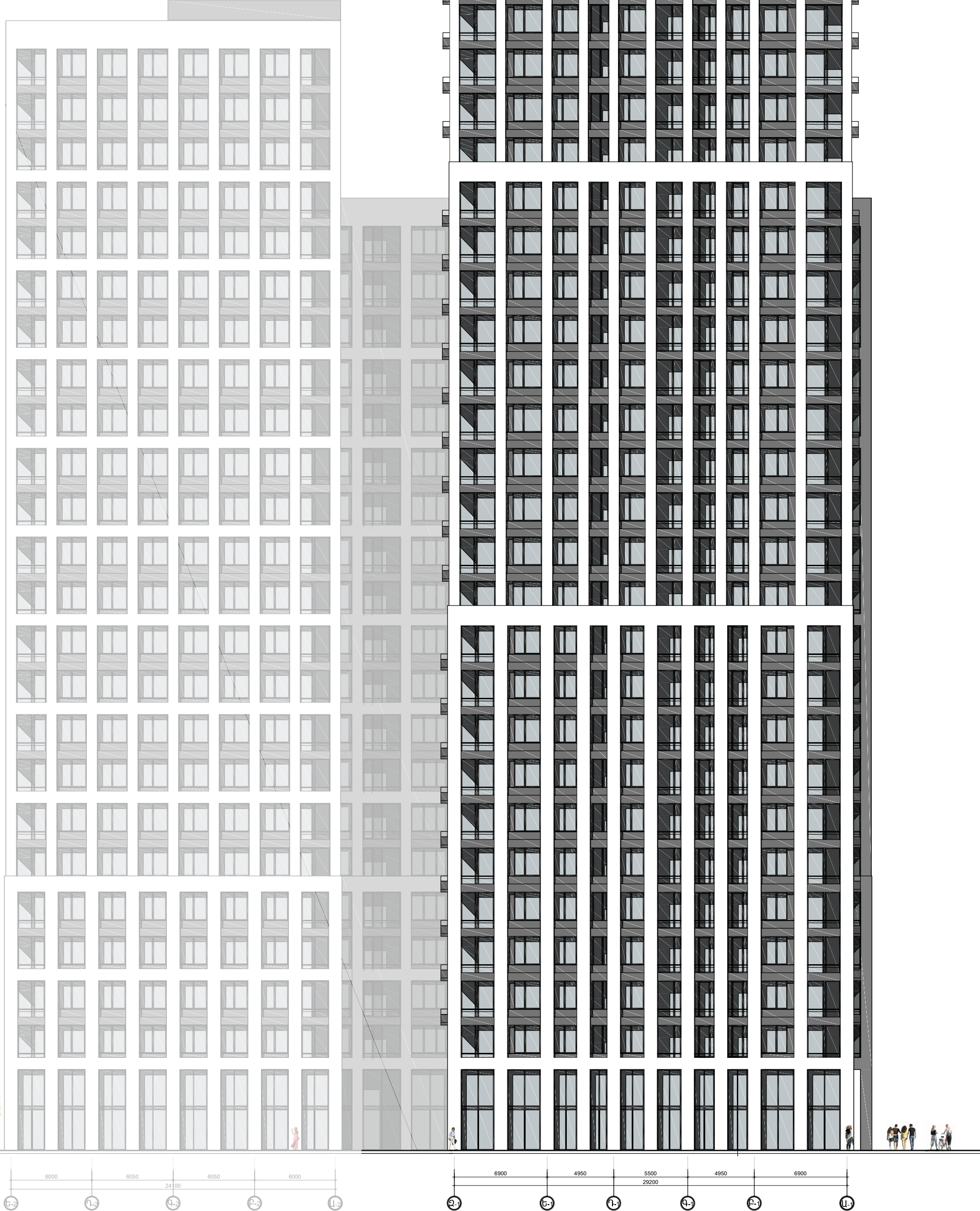
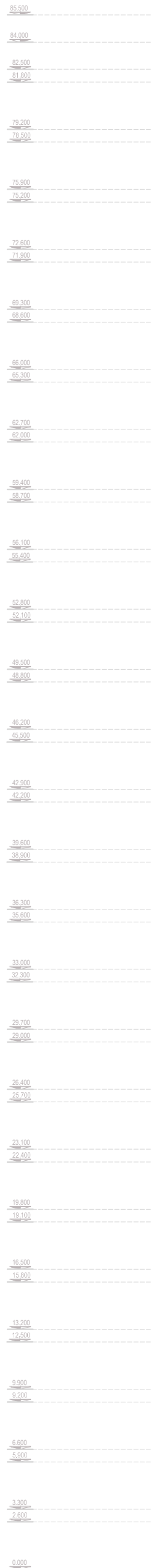

ՃԱԿԱՏ ԸՍՏ Զ-1 ԵՎ Ա-1 ԱՌԱՆՅՔՆԵՐԻ Մ 1:250

|                                 |                                      |   |   |                                 |              |
|---------------------------------|--------------------------------------|---|---|---------------------------------|--------------|
|                                 | նախագծի ղլի.ճարտ. <i>Ա. Հակոբյան</i> |   | .. ՅՅԵՅԼԱ ԱՐՄԵՆԻԱ. ԲՆԱԿԵԼԻ ՀԱՄԱԼԻՐԻ ՆԱԽԱԳԻՄ<br>ՀԱՍՑԵՔՏԻ Բ.ԵՐԵՎԱՆ, ԴԱԿԹԱՇԵՆ ՎԱՐՉԱՎԱՆ ԵՐԱՍ,<br>ԵՂՎԱՐԻ ԽՆՈՒՐԻ Է. 2/18<br>ՊԱՏԿԻՐԱՏՈՒ ԽԵՏԻ ՔՈՆՍՊԱՆԻ, ՍՊԸ |                                 |              |
|                                 | ճարտարապետ <i>Կ. Աբգարյան</i>        |   |   | ՃԱԿԱՏ ԸՍՏ Զ-1 ԵՎ Ա-1 ԱՌ.Մ 1:250 | ՓՈՒՐ<br>ՆԱԽ. |
| ճարտարապետ <i>Ս. Միրայելյան</i> |                                      | „ԱՐԽԻՄՈԴՅՈՒԼ,, ՍՊԸ <i>տնօրեն Ա.Հակոբյան</i> |   |                                 |              |



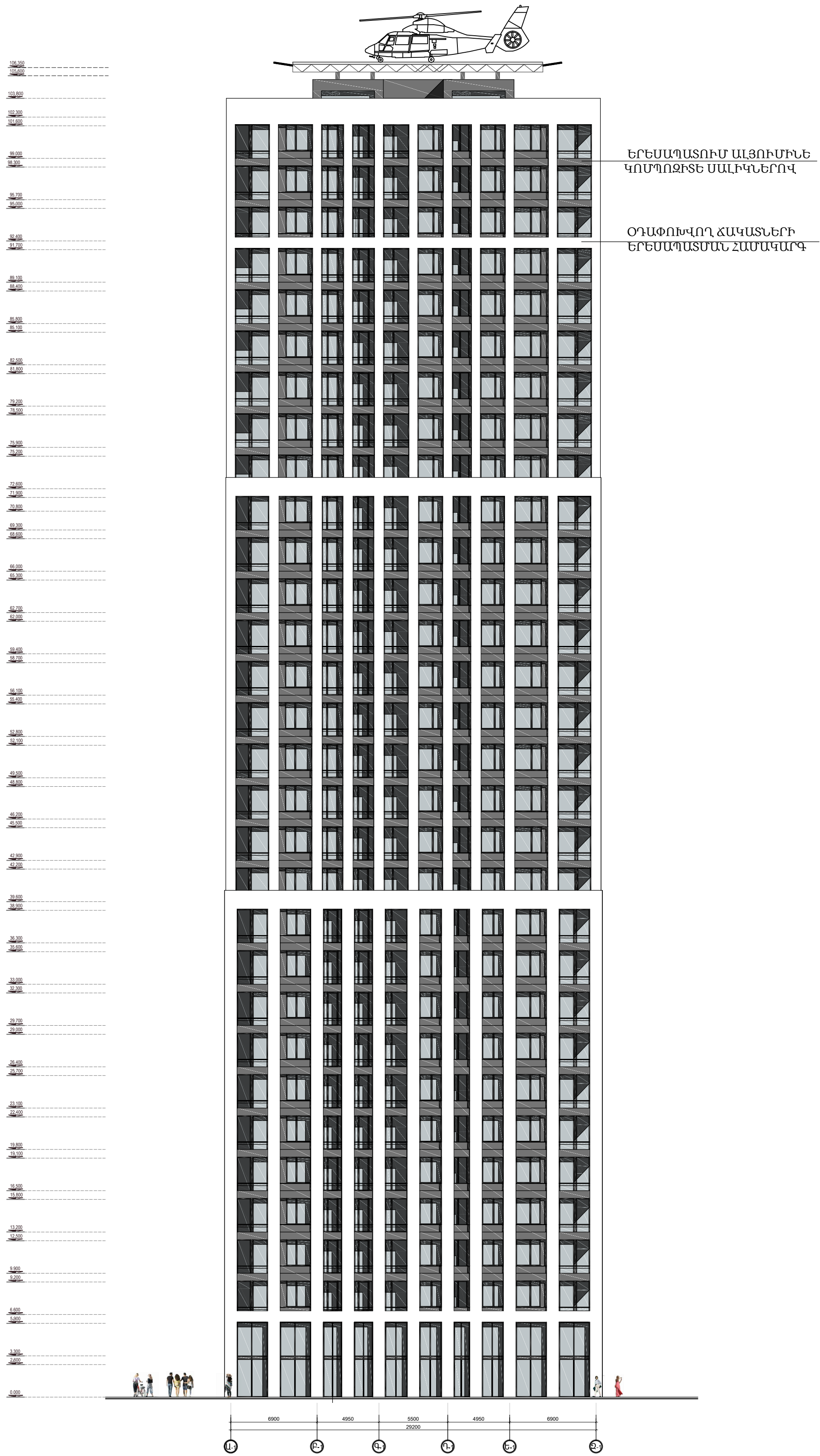

ՃԱԿԱՏ ԸՍՏ Ա-1 ԵՎ Զ-1 ԱՌԱՆՑՔՆԵՐԻ Մ 1:250

|  |  |          |   |              |                |              |
|--|--|----------|---|--------------|----------------|--------------|
|  | նախագծի գլխ. ճարտ. Ա. Հակոբյան<br>ճարտարապետ Կ. Արքարյան<br>ճարտարապետ Մ. Միրբայեղյան<br>„ԱՐԽԻՄՈԴՅՈՒԼ,, ՍՊԸ տնօրեն Ա. Հակոբյան | <br><br> | .. ՅՅԵՅԼԱ ԱՐՄԵՆԻԱ. ԲՆԱԿԵԼԻ ՀԱՄԱԼԻՐԻ ՆԱԽԱԳԻԾ<br>ՀԱՍՑԵՒ՝ Բ. ԵՐԵՎԱՆ, ԴԱՎԹԱՇԵՆ ՎԱՐՉԱԿԱՆ ՇՐՋԱՆ,<br>ԵՂԱՐՎԻ ԽՆՃՈՒՂԻ 2.2/18<br>ՊԱՏՎԻՐԱՏՈՒ՝ „ՂԱՇԵՒ ՔՈՄՊԿԱՆ., ՍՊԸ | ՓՈՒԼ<br>ՆԱԽ. | ԹԵՐԹ<br>ՃՄ.-44 | ԹԵՐԹԵՐ<br>46 |
|  | ՃԱԿԱՏ ԸՍՏ Ա-1 ԵՎ Զ-1 ԱՌ. Մ 1:350   |          |   |              |                |              |



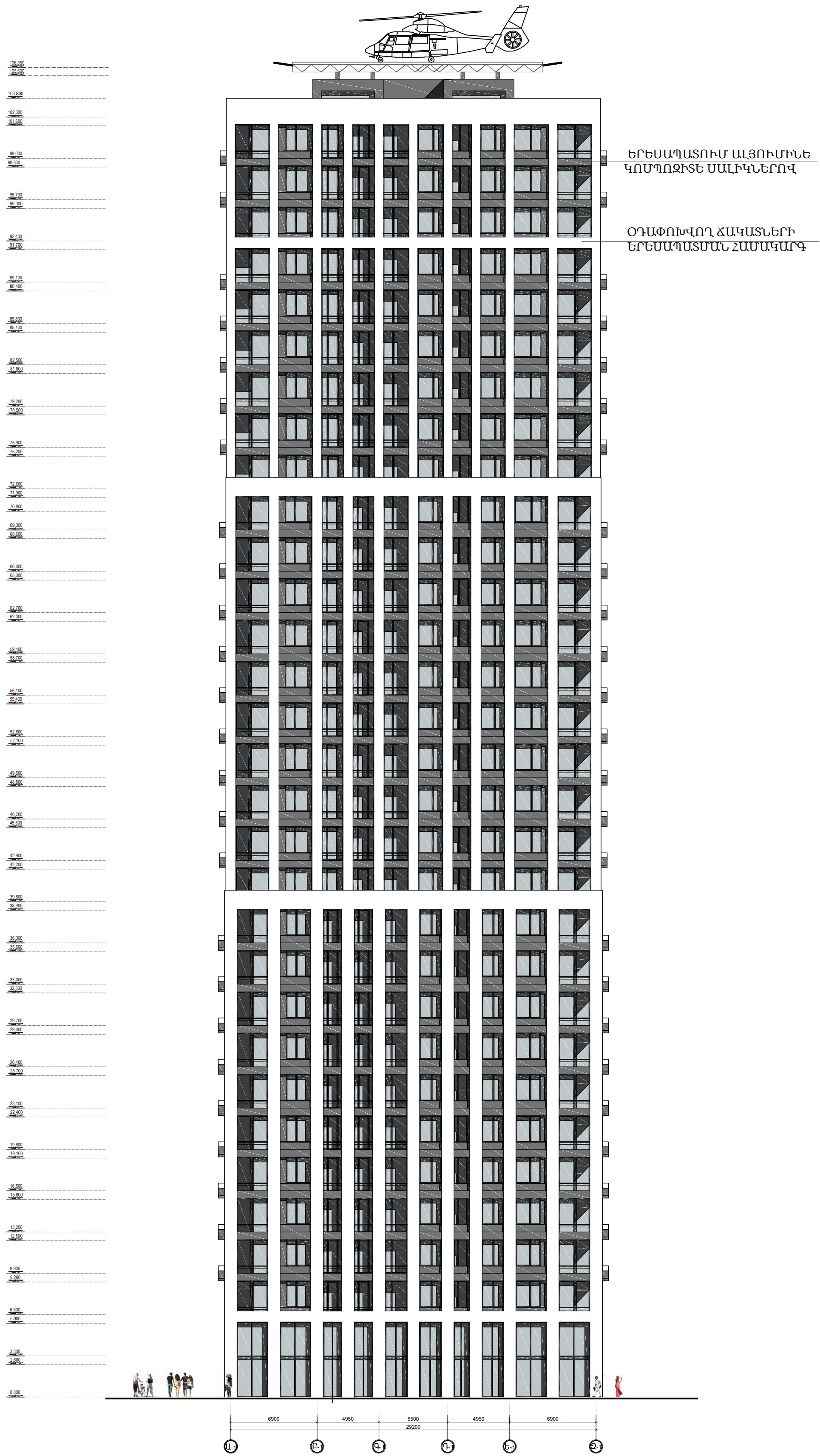

ՃԱԿԱՏ ԸՍՏ Ա-1 ԵՎ Զ-1 ԱՌԱՆՑՔՆԵՐԻ Մ 1:250

|  |   |          |   |              |                |              |
|--|---|----------|---|--------------|----------------|--------------|
|  | նախագծի գլխ. ճարտ. Ա. Հակոբյան<br>ճարտարապետ Կ. Արքարյան<br>ճարտարապետ Մ. Միքայելյան<br>„ԱՐԽԻՄՈԴՅՈՒԼ,, ՍՊԸ տնօրեն Ա. Հակոբյան | <br><br> | .. ՅՅԵՅԼԱ ԱՐՄԵՆԻԱ. ԲՆԱԿԵԼԻ ՀԱՄԱԼԻՐԻ ՆԱԽԱԳԻԾ<br>ՀԱՍՑԵՒ՝ Բ. ԵՐԵՎԱՆ, ԴԱՎԹԱՇԵՆ ՎԱՐՉԱԿԱՆ ՇՐՋԱՆ,<br>ԵՂԱՐԿԻ ԽՆՃՈՒՂԻ 2.2/18<br>ՊԱՏՎԻՐԱՏՈՒՄ՝ ՂԱՇԵՒ ՔՈՄՊԿԱՆԻ, ՍՊԸ | ՓՈՒԼ<br>ՆԱԽ. | ԹԵՐԹ<br>ՃՄ.-44 | ԹԵՐԹԵՐ<br>46 |
|  | ՃԱԿԱՏ ԸՍՏ Ա-1 ԵՎ Զ-1 ԱՌ. Մ 1:350  |          |   |              |                |              |



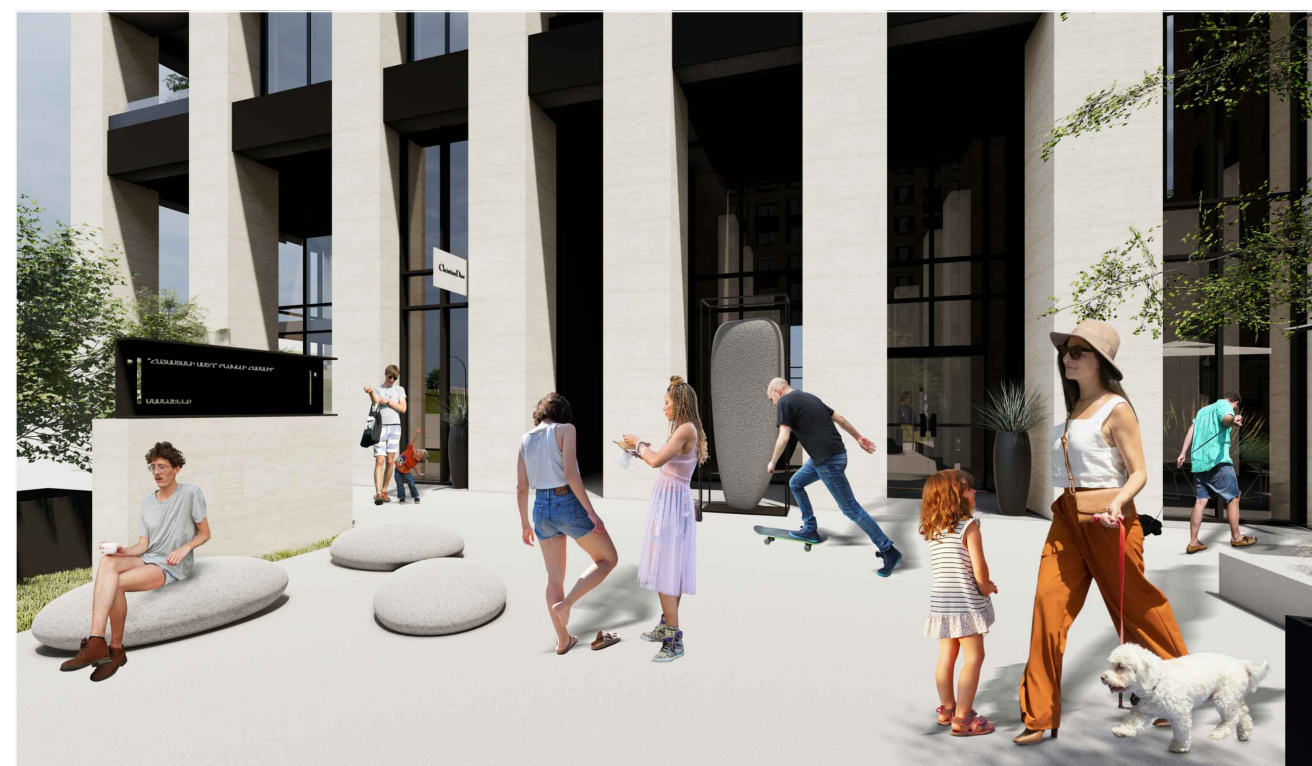
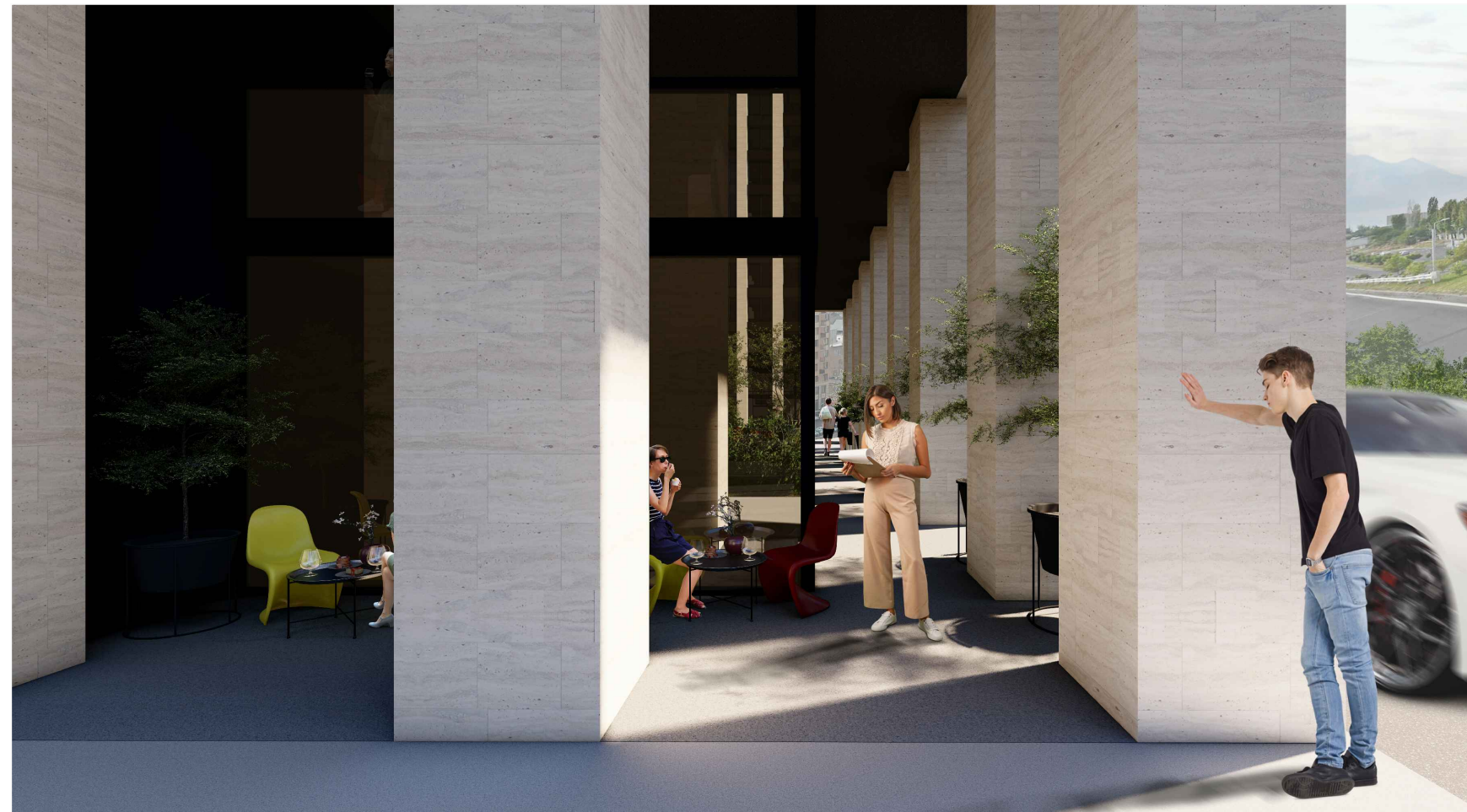

**archimodule**  
architectural studio

|                                      |              |  |
|--------------------------------------|--------------|--|
| նախագծի ղեկ.ճարտ.                    | Ա. Հակոբյան  |  |
| ճարտարապետ                           | Կ. Աբգարյան  |  |
| ճարտարապետ                           | Մ. Միրախչյան |  |
| „ԱՐԴԻՄՈԴՈՒԼ „ ՍՊԸ տնօրեն Ա. Հակոբյան |              |  |

.. ՅՅԵՅԸԱ ԱՐՄԵՆԻՅԻ. ԲՆԱԿԵԼԻ ՀԱՄԱԼԻԴԻ ՆԱԽԱԳԻԾ  
ՀԱՅՑԵՔ ԲԵՐԵՎԱՆ, ԴԱԿՓԱՇԵՆ ՎԱՐՉԱՎԱՆ ՇՐՋԱՆ,  
ԵՐՎԱՐԴԻ ԽՃՈՒՄԻ 2.2/18  
ՊԱՏՎԻՐԱՏՈՒՄ „ԴԱՇՏԻ ՔՈՆՍՊԱՐԱՆ“, ՍՊԸ

|                  |      |          |        |
|------------------|------|----------|--------|
| ԵՌԱԶԱՓ ՊԱՏՎԵՐՆԵՐ | ՓՈՒԼ | ԹԵՐԹ     | ԹԵՐԹԵՐ |
|                  | ՆԱԱ  | ՃՄ. - 46 | 46     |